Kivonat az online katalógusból

PTSM 0,5/ 8-2,5-V SMD R44

Rendelési szám: 1771156

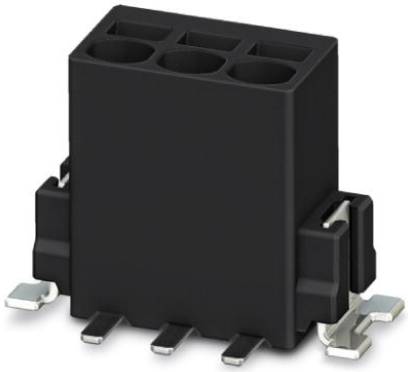

http://eshop.phoenixcontact.hu/phoenix/treeViewClick.do?UID=1771156

NYÁK sorkapocs, Névleges áram: 6 A, Névleges feszültség: 160 V, Raszterméret: 2,5 mm, Pólusszám: 8, Csatlakozási mód: Rugós csatlakozás, Szerelés: SMD/THT/THR, Csatlakozási irány vezeték / NYÁK: 90 °, Szín: fekete

Termék jegyzetek

WEEE/RoHS-megfelelo: 2008.10.14

Kereskedelmi adat

EAN	4 046356 460484
Csomag	400
Vámtarifa	85369010
Katalógusoldal információ	Oldal 53 (CAT-1-2013)

Az itt megadott adatok az online katalógusból származnak. Teljesköru információkat és adatokat a felhasználói dokumentációknál találhat: http://www.download.phoenixcontact.com. Az internetes letöltésekhez eloször el kell fogadni az általános szerzodési feltételeket.

Muszaki adatok

Méretek / pólusok

Hossz	5 mm
Raszterméret	2,5 mm
„a“ méret	17,5 mm
Pólusszám	8
Csaptávolság	2,5 mm

Műszaki adatok

Termékcsalád	PTSM 0,5/..-V-SMD
Szigetelőanyag csoport	IIIa
Méretezési lökőfeszültség (III/3)	2,5 kV
Méretezési lökőfeszültség (III/2)	2,5 kV
Méretezési lökőfeszültség (II/2)	2,5 kV
Méretezési feszültség (III/3)	32 V
Méretezési feszültség (III/2)	160 V
Méretezési feszültség (II/2)	160 V
Szabvány szerinti csatlakozás	EN-VDE
I_N névleges áram	6 A
Névleges keresztmetszet	0,5 mm²
Maximális terhelőáram	6 A
Szigetelőanyag	LCP
Éghetőségi osztály az UL 94 szerint	V0
Csupaszolási hossz	6 mm
UL/CUL Usegroup B névleges feszültség	150 V
UL/CUL Usegroup B névleges áram	5 A

Csatlakozási adatok

Tömör vezeték keresztmetszet min	0,14 mm²
Tömör vezeték keresztmetszet max	0,5 mm²
Hajlékony vezeték keresztmetszet min	0,2 mm²
Hajlékony vezeték keresztmetszet max	0,5 mm²
Hajlékony vezeték keresztmetszet érvéghüvellyel műanyag hüvely nélkül min	0,25 mm²
Hajlékony vezeték keresztmetszet érvéghüvellyel műanyag hüvely nélkül max	0,5 mm²
Vezeték keresztmetszetAWG/kcmil min	24
Vezeték keresztmetszet AWG/kcmil max	20
AWG az UL/CUL szerint min.	26
AWG az UL/CUL szerint max.	20

Tanúsítványok

Tanúsítások	cULus Recognized, GOST

Igényelt tanúsítások:

Ex tanúsítások:

Tartozékok

Termék	Típus leírás	Leírás
szerszámok		
1205202	SZS 0,4X2,0	Mikro csavarhúzó, hornyos, mérete: 0,4x2,0x60 mm, kétkomponensű markolat, csúszásmentes és forgatható markolavéggel

Rajzok

Furatterv/forrasztópad-geometria

M méret: 23,4 mm

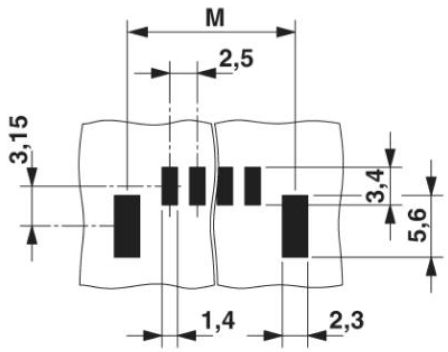

Diagram

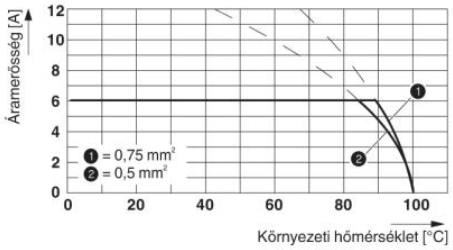

Méretrajz

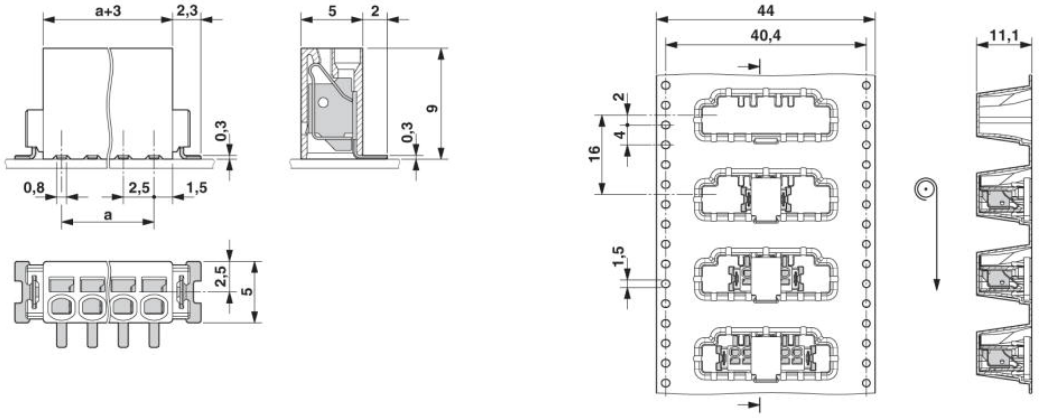

Cím

Phoenix Contact Kft.
Gyár utca 2
2040 Budaörs,Hungary
Telefon +36-23/501-160
Fax +36-23/418-438
http://www.phoenixcontact.hu

Phoenix Contact Kft.
Muszaki módosítás fenntartva;