Kivonat az online katalógusból

RT 5

Rendelési szám: 3049026

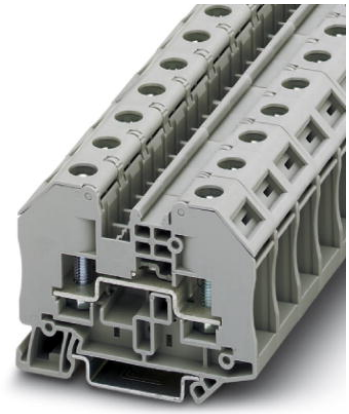

http://eshop.phoenixcontact.hu/phoenix/treeViewClick.do?UID=3049026

Átvezető kapocs csapos csatlakozástechnikával, keresztmetszet: 0,1 - 6 mm², AWG: 26 - 10, szélesség 16,3 mm, szín: szürke

Termék jegyzetek
WEEE/RoHS-megfelelo: 2006.07.01

Az itt megadott adatok az online katalógusból származnak. Teljesköru információkat és adatokat a felhasználói dokumentációknál találhat: http://www.download.phoenixcontact.com. Az internetes letöltésekhez eloször el kell fogadni az általános szerzodési feltételeket.

Kereskedelmi adat

EAN	4 046356 140799
Csomag	50
Vámtarifa	85369010
Katalógusoldal információ	Oldal 453 (CAT-3-2013)

Muszaki adatok

Általános

Megjegyzés	Figyelem: nem szigetelt kábelsaruk esetén a BE-RT... szakaszhosszabbítót (lásd tartozékok) kell használni!
Emeletek száma	1
Csatlakozások száma	2
Szín	szürke
Szigetelőanyag	PA

Éghetőségi osztály az UL 94 szerint	V0

Méretek

Szélesség	16,3 mm
Hossz	66 mm
NS 35/7,5 magasság	51 mm
NS 35/15 magasság	58,5 mm

Műszaki adatok

Maximális terhelőáram	41 A (6 mm²-es keresztmetszetű vezeték esetén)
Méretezési átültési szilárdság	8 kV
Szennyeződési fok	3
Túlfeszültség kategória	III
Szigetelőanyag csoport	I
Szabvány szerinti csatlakozás	IEC 60947-7-1
I_N névleges áram	41 A
U_N névleges feszültség	1000 V
Nyitott oldalfal	ja
Érintésvizsgálat vizsgálati specifikációja	DIN EN 50274 (VDE 0660-514):2002-11
Könyöklésbiztonság	garantált
Ujjal érintés elleni biztonság	garantált
Lökőfeszültség-vizsgálat, előírt érték	9,8 kV
Lökőfeszültség-vizsgálat eredménye	A vizsgálaton megfelelt
Állandósult váltakozó feszültség előírt értéke	2,2 kV
Álló váltófeszültség vizsgálatának eredménye	A vizsgálaton megfelelt
Kapocshelyek mechanikai szilárdságvizsgálata (5-szörös vezetékcsatlakozás)	A vizsgálaton megfelelt
Előírt érték	5 N
Rögzített állapot vizsgálatának eredménye	A vizsgálaton megfelelt
Feszültségleesés vizsgálatának eredménye	A vizsgálaton megfelelt
Melegedésvizsgálat	A vizsgálaton megfelelt
Rövidzártűrés vizsgálata, vezető-keresztmetszet	6 mm²
Rövid idejű áram	0,72 kA
Rövidzártűrés eredmény	A vizsgálaton megfelelt
A termikus jellemzők igazolása (tűláng), hatástartam	30 s
Termikus vizsgálat eredménye	A vizsgálaton megfelelt

Rezgés, szélessávú zörej vizsgálati specifikációja	DIN EN 50155 (VDE 0115-200):2008-03
Vizsgálati spektrum	1-es kategóriájú élettartam vizsgálat, "B" osztály, járműdobozon
Vizsgálati frekvencia	f_1 = 5 Hz f_2-ig = 150 Hz
ASD-szint	0,02 g²/Hz
Gyorsulás	0,8 g
Vizsgálati időtartam tengelyenként	5 h
Vizsgálati irányok	X-, Y- és Z-tengely
Rezgés, szélessávú zörej vizsgálatának eredménye	A vizsgálaton megfelelt
Sokk vizsgálat vizsgálati specifikációja	DIN EN 50155 (VDE 0115-200):2008-03
Sokkforma	Félszínusz
Gyorsulás	5 g
Sokk időtartama	30 ms
Sokkok mennyisége irányonként	3
Vizsgálati irányok	X-, Y- és Z-tengely (poz. és neg.)
Sokk vizsgálat eredménye	A vizsgálaton megfelelt
Szigetelőanyag hőmérsékletmutatója (DIN EN 60216-1 (VDE 0304-21))	120 °C

Csatlakozási adatok

Megjegyzés	Csatlakozó csap
Tömör vezeték keresztmetszet min	0,1 mm²
Tömör vezeték keresztmetszet max	6 mm²
Vezeték keresztmetszetAWG/kcmil min	26
Vezeték keresztmetszet AWG/kcmil max	10
Hajlékony vezeték keresztmetszet min	0,1 mm²
Hajlékony vezeték keresztmetszet max	6 mm²
Vezeték-keresztmetszet sodrott AWG min.	26
Vezeték-keresztmetszet hajlékony AWG max.	10
A kábelsarus csatlakozás keresztmetszete min.	0,5 mm²
A kábelsarus csatlakozás keresztmetszete max.	6 mm²
Csatlakozási mód	Csapos csatlakozó
Csavarmenet	M5
Meghúzási forgatónyomaték min	2,5 Nm
Meghúzási nyomaték max.	3 Nm

Tanúsítványok

Tanúsítások	cULus Recognized, GOST, VDE Zeichengenehmigung, ABS, IECEE CB Scheme
Ex tanúsítások:	ATEX, IECEx
Igényelt tanúsítások:	

Tartozékok

Termék	Típus leírás	Leírás
Fedél		
3049819	BE-RT 3/5	Szakasztoldó, Szín: szürke
3049097	D-RT 3/5	Lezárófedél, Hossz: 65 mm, Szélesség: 2,2 mm, Magasság: 50,4 mm, Szín: szürke
3036741	DP PS-8	Távtartó lap, Szín: vörös
Jelölés		
0819194	UC-TM 12	Jelölő kapcsokhoz, Szőnyeg, fehér, felirat nélkül, feliratozható a következőkkel: BLUEMARK CLED, Bluemark, Plotter, Szerelési mód: Bepattintás a magas táblahoronyba, a következő kapocsszélességhez: 12 mm, Szövegmező mérete: 11,45 x 10,5 mm
0824613	UC-TM 12 CUS	Jelölő kapcsokhoz, megrendelhető: laponként, fehér, vevői igény szerinti feliratozás, Szerelési mód: Bepattintás a magas táblahoronyba, a következő kapocsszélességhez: 12 mm, Szövegmező mérete: 11,45 x 10,5 mm
0829144	UCT-TM 12	Jelölő kapcsokhoz, Szőnyeg, fehér, felirat nélkül, feliratozható a következőkkel: Thermomark C+, Thermomark C, BLUEMARK CLED, Bluemark, Szerelési mód: Bepattintás a magas táblahoronyba, a következő kapocsszélességhez: 12 mm, Szövegmező mérete: 10,8 x 9,6 mm
0829630	UCT-TM 12 CUS	Jelölő kapcsokhoz, megrendelhető: laponként, fehér, vevői igény szerinti feliratozás, Szerelési mód: Bepattintás a magas táblahoronyba, a következő kapocsszélességhez: 12 mm, Szövegmező mérete: 10,8 x 9,6 mm

0824942	ZB 12 CUS	Jelölőcsík, megrendelhető: csíkonként, fehér, vevői igény szerinti feliratozás, Szerelési mód: Bepattintás a magas táblahoronyba, a következő kapocsszélességhez: 12,2 mm, Szövegmező mérete: 10,5 x 12,15 mm
0812120	ZB 12:UNPRINTED	Jelölőcsík, Csík, fehér, felirat nélkül, feliratozható a következőkkel: Plotter, Szerelési mód: Bepattintás a magas táblahoronyba, a következő kapocsszélességhez: 12,2 mm, Szövegmező mérete: 12 x 10,5 mm
0824946	ZB 16,3 CUS	Jelölőcsík, megrendelhető: csíkonként, fehér, vevői igény szerinti feliratozás, Szerelési mód: Bepattintás a magas táblahoronyba, a következő kapocsszélességhez: 16,3 mm, Szövegmező mérete: 10,5 x 16,25 mm
0820222	ZB 16,3:UNPRINTED	Jelölőcsík, Csík, fehér, felirat nélkül, feliratozható a következőkkel: Plotter, Szerelési mód: Bepattintás a magas táblahoronyba, a következő kapocsszélességhez: 16,3 mm, Szövegmező mérete: 10,5 x 16,25 mm

dugasz/adapter

0201731	MPS-IH BK	Szigetelő hüvely, Szín: fekete
0201689	MPS-IH BU	Szigetelő hüvely, Szín: kék
0201702	MPS-IH GN	Szigetelő hüvely, Szín: zöld
0201728	MPS-IH GY	Szigetelő hüvely, Szín: szürke
0201676	MPS-IH RD	Szigetelő hüvely, Szín: vörös
0201663	MPS-IH WH	Szigetelő hüvely, Szín: fehér
0201692	MPS-IH YE	Szigetelő hüvely, Szín: sárga
0201744	MPS-MT	vizsgálódugasz
3032871	PAI-4-N GY	Vizsgálóadapter, Szín: szürke
3031005	PS-8	Vizsgálóadapter, Szín: vörös
3048564	PS-8/2,3MM RD	Vizsgálóadapter, Szín: vörös

szerelés

3022218	CLIPFIX 35	gyorsszerelő végtartó, 35 mm-es NS 35/7,5 vagy NS 35/15 alapsínhez, ZB 8 és ZB 8/27 fogazott szalaggal, KLM 2 és KLM kapocsléc-jelölővel jelölhető, szélessége: 9,5 mm, színe: szürke
3022276	CLIPFIX 35-5	Gyorsszerelő végbak, NS 35/7,5 vagy NS 35/15 kalapsínekhez, ZB 5 és ZBF 5 jelölőcsíkkal felszerelhető, KLM 2, KLM3 és KLM 3L kapocssor-jelölő, FBS...5, FBS...6, KSS 5, KSS 6 tárolásához, szélesség: 5,15 mm, színe: szürke
0800886	E/NS 35 N	végtartó, szélessége: 9,5 mm, színe: szürke
1201442	E/UK	Végtartó kapocs, NS 32 vagy NS 35/7,5 kalapsínre szereléshez
1201413	E/UK 1	végtartó, kétszintes és háromszintes kapcsok végső beültetéséhez, szélessége: 10 mm, színe: szürke
0801704	NS 35/ 7,5 AL UNPERF 2000MM	Kalapsín, nem lyukasztott, Szélesség: 35 mm, Magasság: 7,5 mm, Hossz: 2000 mm, Szín: ezüstszínű

1206560	NS 35/ 7,5 CAP	kalapsín lezárás, NS 35/7,5 kalapsínhez
0801762	NS 35/ 7,5 CU UNPERF 2000MM	kalapprofilos alapsín, anyaga: réz, perforálás nélkül, magassága 7,5 mm, szélessége 35 mm, hossza: 2 m
0801733	NS 35/ 7,5 PERF 2000MM	Kalapsín, anyaga horganyzott és vastag rétegben passzivált acél, lyukasztott, magassága 7,5 mm, szélessége 35 mm, hossza 2000 mm
0801681	NS 35/ 7,5 UNPERF 2000MM	kalapprofilos alapsín, anyaga: acél, perforálás nélkül, magassága 7,5 mm, szélessége 35 mm, hossza: 2 m
1204119	NS 35/ 7,5 WH PERF 2000MM	kalapprofil 35 mm (NS 35)
1204122	NS 35/ 7,5 WH UNPERF 2000MM	kalapprofil 35 mm (NS 35)
1206421	NS 35/ 7,5 ZN PERF 2000MM	kalapprofilos alapsín, anyaga: horganyzott, perforált, magassága 7,5 mm, szélessége 35 mm, hossza: 2 m
1206434	NS 35/ 7,5 ZN UNPERF 2000MM	kalapprofilos alapsín, anyaga: horganyzott, perforálás nélkül, magassága 7,5 mm, szélessége 35 mm, hossza: 2 m
1201756	NS 35/15 AL UNPERF 2000MM	Kalapsín, húzott profil, magas kivitel, nem lyukasztott, vastagsága 1,5 mm, anyaga alumínium, magassága 15 mm, szélessége 35 mm, hossza 2000 mm
1206573	NS 35/15 CAP	kalapsín lezárás, NS 35/15 kalapsínhez
1201895	NS 35/15 CU UNPERF 2000MM	kalapprofilos alapsín, anyaga: réz, perforálás nélkül, 1,5 mm vastag, magassága 15 mm, szélessége 15 mm, hossza: 2 m
1201730	NS 35/15 PERF 2000MM	Kalapsín, anyaga horganyzott és vastag rétegben passzivált acél, lyukasztott, magassága 15 mm, szélessége 35 mm, hossza 2000 mm
1201714	NS 35/15 UNPERF 2000MM	Kalapsínek, anyaga: acél, nem lyukasztott, magassága 15 mm, szélességes 35 mm, hossza: 2 m
0806602	NS 35/15 WH PERF 2000MM	kalapprofil 35 mm (NS 35)
1204135	NS 35/15 WH UNPERF 2000MM	kalapprofil 35 mm (NS 35)
1206599	NS 35/15 ZN PERF 2000MM	kalapprofilos alapsín, anyaga: horganyzott, perforált, magassága 15 mm, szélessége 35 mm, hossza: 2 m
1206586	NS 35/15 ZN UNPERF 2000MM	kalapprofilos alapsín, anyaga: horganyzott, perforálás nélkül, magassága 15 mm, szélessége 35 mm, hossza: 2 m
1201798	NS 35/15-2,3 UNPERF 2000MM	kalapprofilos alapsín, anyaga: acél, perforálás nélkül, 2,3 mm vastag, magassága 15 mm, szélessége 15 mm, hossza: 2 m
0706647	TPNS-UK	Elválasztó lap, Hossz: 80 mm, Szélesség: 2 mm, Magasság: 70 mm, Szín: szürke

szerszámok

1205053	SZS 0,6X3,5	Működtető szerszám, ST kapcsokhoz, szigetelt, hornyos csavarhúzóként is alkalmazható, mérete: 0,6x3,5x100 mm, kétkomponensű markolat, csúszásmentes

átkötések

3030284	FBS 2-8	Dugaszolható híd, Pólusszám: 2, Szín: vörös

3030297	FBS 3-8	Dugaszolható híd, Pólusszám: 3, Szín: vörös
3030307	FBS 4-8	Dugaszolható híd, Pólusszám: 4, Szín: vörös
3030310	FBS 5-8	Dugaszolható híd, Pólusszám: 5, Szín: vörös

Rajzok

Kapcsolási rajz



Cím

Phoenix Contact Kft.
Gyár utca 2
2040 Budaörs,Hungary
Telefon +36-23/501-160
Fax +36-23/418-438
http://www.phoenixcontact.hu

Phoenix Contact Kft.
Muszaki módosítás fenntartva;