Kivonat az online katalógusból

MT 1,5-TWIN

Rendelési szám: 3001682

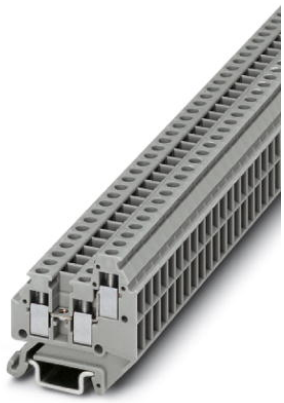

http://eshop.phoenixcontact.hu/phoenix/treeViewClick.do?UID=3001682

Átkötőkapocs, Keresztmetszet: 0,14 mm² - 1,5 mm², AWG: 26 - 16, Csatlakozástechnika: Csavaros csatlakozás, Szélesség: 4,2 mm, Szín: szürke, Szerelési mód: NS 15

Kereskedelmi adat

EAN	4 017918 100858
Csomag	50
Vámtarifa	85369010
Katalógusoldal információ	Oldal 604 (CAT-3-2013)

Termék jegyzetek

WEEE/RoHS-megfelelo: 2003.01.01

Az itt megadott adatok az online katalógusból származnak. Teljesköru információkat és adatokat a felhasználói dokumentációknál találhat: http://www.download.phoenixcontact.com. Az internetes letöltésekhez eloször el kell fogadni az általános szerzodési feltételeket.

Muszaki adatok

Általános

Emeletek száma	2
Csatlakozások száma	3
Szín	szürke
Szigetelőanyag	PA
Éghetőségi osztály az UL 94 szerint	V0

Méretek	
Szélesség	4,2 mm
Hossz	28 mm

Műszaki adatok	
Méretezési átültési szilárdság	4 kV
Szennyeződési fok	3
Túlfeszültség kategória	III
Szigetelőanyag csoport	I
Szabvány szerinti csatlakozás	IEC 60947-7-1
I_N névleges áram	17,5 A (A megengedett áramterhelést az összes csatlakoztatott vezető összegárama nem haladhatja meg.)
U_N névleges feszültség	400 V
Nyitott oldalfal	ja

Csatlakozási adatok	
Tömör vezeték keresztmetszet min	0,14 mm²
Tömör vezeték keresztmetszet max	1,5 mm²
Hajlékony vezeték keresztmetszet min	0,14 mm²
Hajlékony vezeték keresztmetszet max	1,5 mm²
Vezeték keresztmetszetAWG/kcmil min	26
Vezeték keresztmetszet AWG/kcmil max	16
Hajlékony vezeték keresztmetszet érvéghüvellyel műanyag hüvely nélkül min	0,25 mm²
Hajlékony vezeték keresztmetszet érvéghüvellyel műanyag hüvely nélkül max	0,75 mm²
Hajlékony vezeték keresztmetszet érvéghüvellyel műanyag hüvellyel min	0,25 mm²
Hajlékony vezeték keresztmetszet érvéghüvellyel műanyag hüvellyel max	0,75 mm²
2 azonos keresztmetszetű tömör vezeték min	0,14 mm²
2 azonos keresztmetszetű tömör vezeték max	0,5 mm²
2 azonos keresztmetszetű hajlékony vezeték min	0,14 mm²
2 azonos keresztmetszetű hajlékony vezeték max	0,5 mm²
2 egyforma keresztmetszetű hajlékony vezeték műanyag hüvely nélkül AEH-val min	0,25 mm²
2 egyforma keresztmetszetű hajlékony vezeték műanyag hüvely nélkül AEH-val max	0,34 mm²
Csatlakozási mód	Csavaros csatlakozás

Csupaszolási hossz	6 mm
Idomszer	A 1
Csavarmenet	M2
Meghúzási forgatónyomaték min	0,22 Nm
Meghúzási nyomaték max.	0,25 Nm

Tanúsítványok

Tanúsítások: CSA, GOST, KEMA-KEUR, UL Recognized, BV, DNV, GL, LR, CCA

Igényelt tanúsítások:

Ex tanúsítások:

Tartozékok

Termék	Típus leírás	Leírás
Fedél		
3002979	D-MT 1,5-TWIN	Lezárófedél, Hossz: 28 mm, Szélesség: 1 mm, Szín: szürke
Jelölés		
0818166	UC-TMF 4	Jelölő kapcsokhoz, Szőnyeg, fehér, felirat nélkül, feliratozható a következőkkel: BLUEMARK CLED, Bluemark, Plotter, Szerelési mód: Bepattintás a lapos táblahoronyba, a következő kapocsszélességhez: 4,2 mm, Szövegmező mérete: 3,6 x 5,1 mm
0824630	UC-TMF 4 CUS	Jelölő kapcsokhoz, megrendelhető: laponként, fehér, vevői igény szerinti feliratozás, Szerelési mód: Bepattintás a lapos táblahoronyba, a következő kapocsszélességhez: 4,2 mm, Szövegmező mérete: 3,6 x 5,1 mm
0828742	UCT-TMF 4	Jelölő kapcsokhoz, Szőnyeg, fehér, felirat nélkül, feliratozható a következőkkel: Thermomark C+, Thermomark C, BLUEMARK CLED, Bluemark, Szerelési mód: Bepattintás a lapos táblahoronyba, a következő kapocsszélességhez: 4,2 mm, Szövegmező mérete: 3,4 x 4,7 mm
0829651	UCT-TMF 4 CUS	Jelölő kapcsokhoz, megrendelhető: laponként, fehér, vevői igény szerinti feliratozás, Szerelési mód: Bepattintás a lapos táblahoronyba, a következő kapocsszélességhez: 4,2 mm, Szövegmező mérete: 3,4 x 4,7 mm

0825023	ZBF 4 CUS	Jelölőcsík, lapos, megrendelhető: csíkonként, fehér, vevői igény szerinti feliratozás, Szerelési mód: Bepattintás a lapos táblahoronyba, a következő kapocsszélességhez: 4,2 mm, Szövegmező mérete: 4,2 x 5,2 mm
0808587	ZBF 4:UNBEDRUCKT	Jelölőcsík, lapos, Csík, fehér, felirat nélkül, feliratozható a következőkkel: Plotter, Szerelési mód: Bepattintás a lapos táblahoronyba, a következő kapocsszélességhez: 4 mm, Szövegmező mérete: 4,2 x 5,2 mm

szerelés

1401637	E/MBK	végtartó, szélessége: 6,2 mm, színe: szürke
1401763	NS 15 AL PERF 2000MM	kalapprofilos alapsín, anyaga: alumínium, perforált, magassága 5,5 mm, szélessége 15 mm, hossza: 2 m
1401682	NS 15 PERF 2000MM	Kalapsín, anyaga horganyzott és vastag rétegben passzivált acél, lyukasztott, magassága 5,5 mm, szélessége 15 mm, hossza 2000 mm
1401695	NS 15 UNPERF 2000MM	kalapprofilos alapsín, anyaga: acél, perforálás nélkül, magassága 5,5 mm, szélessége 15 mm, hossza: 2 m
1204096	NS 15 WH PERF 2000MM	kalapprofilos alapsín, anyaga: acél. perforálr, magassága 5,5 mm, szélessége 15 mm, hossza: 2 m

szerszámok

1205037	SZS 0,4X2,5 VDE	Csavarhúzó, hornyos, VDE szigetelt, mérete: 0,4x2,5x80 mm, kétkomponensű markolat, csúszásmentes

átkötések

3001569	FBRN 4-4 N	Fix átkötőhíd, Pólusszám: 4, Szín: alumínium
3001572	FBRN 5-4 N	Fix átkötőhíd, Pólusszám: 5, Szín: alumínium
3001585	FBRN 6-4 N	Fix átkötőhíd, Pólusszám: 6, Szín: alumínium
3001598	FBRN 7-4 N	Fix átkötőhíd, Pólusszám: 7, Szín: alumínium
3001608	FBRN 8-4 N	Fix átkötőhíd, Pólusszám: 8, Szín: alumínium
3001624	FBRN 10-4 N	Fix átkötőhíd, Pólusszám: 10, Szín: ezüstszínű

Rajzok

Kapcsolási rajz



Cím

Phoenix Contact Kft.
Gyár utca 2
2040 Budaörs,Hungary
Telefon +36-23/501-160
Fax +36-23/418-438
http://www.phoenixcontact.hu

Phoenix Contact Kft.
Muszaki módosítás fenntartva;