Kivonat az online katalógusból

RSC 5

Rendelési szám: 3058143

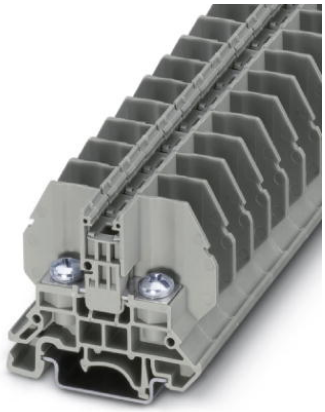

http://eshop.phoenixcontact.hu/phoenix/treeViewClick.do?UID=3058143

Átvezető kapocs szemes sarus csatlakozással, keresztmetszet: 0,1 - 10 mm², AWG: 26 - 8, szélessége: 13 mm, színe: szürke

Termék jegyzetek
WEEE/RoHS-megfelelo: 2009.03.06

Kereskedelmi adat

EAN	4 046356 500296
Csomag	50
Vámtarifa	85369010
Katalógusoldal információ	Oldal 627 (CAT-3-2013)

Az itt megadott adatok az online katalógusból származnak. Teljesköru információkat és adatokat a felhasználói dokumentációknál találhat: http://www.download.phoenixcontact.com. Az internetes letöltésekhez eloször el kell fogadni az általános szerzodési feltételeket.

Muszaki adatok

Általános

Emeletek száma	1
Csatlakozások száma	2
Szín	szürke
Szigetelőanyag	PA
Éghetőségi osztály az UL 94 szerint	V0

Méretek

Szélesség	13 mm
Hossz	53,3 mm
NS 35/7,5 magasság	47,1 mm
NS 35/15 magasság	54,6 mm

Műszaki adatok

Maximális terhelőáram	57 A (10 mm^2-es keresztmetszetű vezeték esetén)
Méretezési átütési szilárdság	8 kV
Szennyeződési fok	3
Túlfeszültség kategória	III
Szigetelőanyag csoport	I
Szabvány szerinti csatlakozás	IEC 60947-7-1
I_N névleges áram	57 A
U_N névleges feszültség	800 V
Nyitott oldalfal	ja
Lökőfeszültség-vizsgálat, előírt érték	9,8 kV
Lökőfeszültség-vizsgálat eredménye	A vizsgálaton megfelelt
Állandósult váltakozó feszültség előírt értéke	2 kV
Álló váltófeszültség vizsgálatának eredménye	A vizsgálaton megfelelt
Kapocshelyek mechanikai szilárdságvizsgálata (5-szörös vezetékcsatlakozás)	A vizsgálaton megfelelt
Biztonságos rögzítés a rögzítőszerkezeten	NS 35
Előírt érték	5 N
Rögzített állapot vizsgálatának eredménye	A vizsgálaton megfelelt
Feszültségesésre vonatkozó követelmény	$\leq$ 3,2 mV
Feszültségleesés vizsgálatának eredménye	A vizsgálaton megfelelt
Melegedésvizsgálat	A vizsgálaton megfelelt
Rövidzártűrés vizsgálata, vezető-keresztmetszet	10 mm²
Rövid idejű áram	1,2 kA
Rövidzártűrés eredmény	A vizsgálaton megfelelt
A termikus jellemzők igazolása (tűláng), hatástartam	30 s
Termikus vizsgálat eredménye	A vizsgálaton megfelelt
Rezgés, szélessávú zörej vizsgálati specifikációja	DIN EN 50155 (VDE 0115-200):2008-03
Vizsgálati spektrum	1-es kategóriájú élettartam vizsgálat, "B" osztály, járműdobozon
Vizsgálati frekvencia	f_1 = 5 Hz f_2-ig = 150 Hz

ASD-szint	0,02 g²/Hz
Gyorsulás	0,8 g
Vizsgálati időtartam tengelyenként	5 h
Vizsgálati irányok	X-, Y- és Z-tengely
Rezgés, szélessávú zörej vizsgálatának eredménye	A vizsgálaton megfelelt
Sokk vizsgálat vizsgálati specifikációja	DIN EN 50155 (VDE 0115-200):2008-03
Sokkforma	Félszínusz
Gyorsulás	5 g
Sokk időtartama	30 ms
Sokkok mennyisége irányonként	3
Vizsgálati irányok	X-, Y- és Z-tengely (poz. és neg.)
Sokk vizsgálat eredménye	A vizsgálaton megfelelt
Szigetelőanyag hőmérsékletmutatója (DIN EN 60216-1 (VDE 0304-21))	130 °C

Csatlakozási adatok

Megjegyzés	Csatlakozó csap
Tömör vezeték keresztmetszet min	0,1 mm²
Tömör vezeték keresztmetszet max	10 mm²
Vezeték keresztmetszetAWG/kcmil min	26
Vezeték keresztmetszet AWG/kcmil max	8
Hajlékony vezeték keresztmetszet min	0,1 mm²
Hajlékony vezeték keresztmetszet max	10 mm²
Vezeték-keresztmetszet sodrott AWG min.	26
Vezeték-keresztmetszet hajlékony AWG max.	8
A kábelsarus csatlakozás keresztmetszete min.	0,1 mm²
A kábelsarus csatlakozás keresztmetszete max.	10 mm²
Csatlakozási mód	Csapos csatlakozó
Csavarmenet	M5
Meghúzási forgatónyomaték min	2 Nm
Meghúzási nyomaték max.	2,2 Nm

Tanúsítványok

Tanúsítások	UL Recognized, VDE Zeichengenehmigung, IECEE CB Scheme

Igényelt tanúsítások:

Ex tanúsítások:

Tartozékok

Termék	Típus leírás	Leírás
Jelölés		
0829132	ZB 13 CUS	Jelölőcsík, megrendelhető: csíkonként, fehér, vevői igény szerinti feliratozás, Szerelési mód: Bepattintás a magas táblahoronyba, a következő kapocsszélességhez: 13 mm, Szövegmező mérete: 13 x 10,5 mm
0829131	ZB 13:UNBEDRUCKT	Jelölőcsík, Csík, fehér, felirat nélkül, feliratozható a következőkkel: Plotter, Szerelési mód: Bepattintás a magas táblahoronyba, a következő kapocsszélességhez: 13 mm, Szövegmező mérete: 13 x 10,5 mm
0829134	ZBF 13 CUS	Jelölőcsík, lapos, megrendelhető: csíkonként, fehér, vevői igény szerinti feliratozás, Szerelési mód: Bepattintás a lapos táblahoronyba, a következő kapocsszélességhez: 13 mm, Szövegmező mérete: 13 x 5,2 mm
0829133	ZBF 13:UNBEDRUCKT	Jelölőcsík, lapos, Csík, fehér, felirat nélkül, feliratozható a következőkkel: Plotter, Szerelési mód: Bepattintás a lapos táblahoronyba, a következő kapocsszélességhez: 13 mm, Szövegmező mérete: 13 x 5,2 mm
szerelés		
3022218	CLIPFIX 35	gyorsszerelő végtartó, 35 mm-es NS 35/7,5 vagy NS 35/15 alapsínhez, ZB 8 és ZB 8/27 fogazott szalaggal, KLM 2 és KLM kapocsléc-jelölővel jelölhető, szélessége: 9,5 mm, színe: szürke
3022276	CLIPFIX 35-5	Gyorsszerelő végbak, NS 35/7,5 vagy NS 35/15 kalapsínekhez, ZB 5 és ZBF 5 jelölőcsíkkal felszerelhető, KLM 2, KLM3 és KLM 3L kapocssor-jelölő, FBS...5, FBS...6, KSS 5, KSS 6 tárolásához, szélesség: 5,15 mm, színe: szürke
0800886	E/NS 35 N	végtartó, szélessége: 9,5 mm, színe: szürke
1201442	E/UK	Végtartó kapocs, NS 32 vagy NS 35/7,5 kalapsínre szereléshez
1201413	E/UK 1	végtartó, kétszintes és háromszintes kapcsok végső beültetéséhez, szélessége: 10 mm, színe: szürke
0801704	NS 35/ 7,5 AL UNPERF 2000MM	Kalapsín, nem lyukasztott, Szélesség: 35 mm, Magasság: 7,5 mm, Hossz: 2000 mm, Szín: ezüstszínű
1206560	NS 35/ 7,5 CAP	kalapsín lezárás, NS 35/7,5 kalapsínhez
0801762	NS 35/ 7,5 CU UNPERF 2000MM	kalapprofilos alapsín, anyaga: réz, perforálás nélkül, magassága 7,5 mm, szélessége 35 mm, hossza: 2 m

0801733	NS 35/ 7,5 PERF 2000MM	Kalapsín, anyaga horganyzott és vastag rétegben passzivált acél, lyukasztott, magassága 7,5 mm, szélessége 35 mm, hossza 2000 mm
0801681	NS 35/ 7,5 UNPERF 2000MM	kalapprofilos alapsín, anyaga: acél, perforálás nélkül, magassága 7,5 mm, szélessége 35 mm, hossza: 2 m
1204119	NS 35/ 7,5 WH PERF 2000MM	kalapprofil 35 mm (NS 35)
1204122	NS 35/ 7,5 WH UNPERF 2000MM	kalapprofil 35 mm (NS 35)
1206421	NS 35/ 7,5 ZN PERF 2000MM	kalapprofilos alapsín, anyaga: horganyzott, perforált, magassága 7,5 mm, szélessége 35 mm, hossza: 2 m
1206434	NS 35/ 7,5 ZN UNPERF 2000MM	kalapprofilos alapsín, anyaga: horganyzott, perforálás nélkül, magassága 7,5 mm, szélessége 35 mm, hossza: 2 m
1201756	NS 35/15 AL UNPERF 2000MM	Kalapsín, húzott profil, magas kivitel, nem lyukasztott, vastagsága 1,5 mm, anyaga alumínium, magassága 15 mm, szélessége 35 mm, hossza 2000 mm
1206573	NS 35/15 CAP	kalapsín lezárás, NS 35/15 kalapsínhez
1201895	NS 35/15 CU UNPERF 2000MM	kalapprofilos alapsín, anyaga: réz, perforálás nélkül, 1,5 mm vastag, magassága 15 mm, szélessége 15 mm, hossza: 2 m
1201730	NS 35/15 PERF 2000MM	Kalapsín, anyaga horganyzott és vastag rétegben passzivált acél, lyukasztott, magassága 15 mm, szélessége 35 mm, hossza 2000 mm
1201714	NS 35/15 UNPERF 2000MM	Kalapsínek, anyaga: acél, nem lyukasztott, magassága 15 mm, szélességes 35 mm, hossza: 2 m
0806602	NS 35/15 WH PERF 2000MM	kalapprofil 35 mm (NS 35)
1204135	NS 35/15 WH UNPERF 2000MM	kalapprofil 35 mm (NS 35)
1206599	NS 35/15 ZN PERF 2000MM	kalapprofilos alapsín, anyaga: horganyzott, perforált, magassága 15 mm, szélessége 35 mm, hossza: 2 m
1206586	NS 35/15 ZN UNPERF 2000MM	kalapprofilos alapsín, anyaga: horganyzott, perforálás nélkül, magassága 15 mm, szélessége 35 mm, hossza: 2 m
1201798	NS 35/15-2,3 UNPERF 2000MM	kalapprofilos alapsín, anyaga: acél, perforálás nélkül, 2,3 mm vastag, magassága 15 mm, szélessége 15 mm, hossza: 2 m
2770215	TS-KK 3	Elválasztó tárcsa, Hossz: 14 mm, Magasság: 16 mm, Szín: szürke

szerszámok

1205163	SZK PH2 VDE	Csavarhúzó, PH kereszthornyos, VDE szigetelt, mérete: PH 2 x 100 mm, kétkomponensű markolat, csúszásmentes
1205082	SZS 1,2X8,0 VDE	Csavarhúzó, hornyos, VDE szigetelt, mérete: 1,2x8,0x175 mm, kétkomponensű markolat, csúszásmentes

Általános

3058017	AP RSC	Takaróprofil, a kapocssorok letakarásához, közvetlenül az RBO... és RSC... sorozatok kapcsaira pattintható. Szállítási hossza: 1 m
3058020	D-RSC 5	Lezárófedél, Hossz: 53,3 mm, Szélesség: 2,2 mm, Szín: szürke

átkötések

3059126	FB 10-13	Fix átkötőhíd, Pólusszám: 10, Szín: ezüstszínű
3059663	FB 10-13 ISO	Fix átkötőhíd, Pólusszám: 10, Szín: ezüstszínű

Rajzok

Kapcsolási rajz



Cím

Phoenix Contact Kft.
Gyár utca 2
2040 Budaörs,Hungary
Telefon +36-23/501-160
Fax +36-23/418-438
http://www.phoenixcontact.hu

Phoenix Contact Kft.
Muszaki módosítás fenntartva;