Kivonat az online katalógusból

VS-09-ST-DSUB-EG

Rendelési szám: 1688793



http://eshop.phoenixcontact.hu/phoenix/treeViewClick.do?UID=1688793

D-SUB érintkezőbetét, 1-as Shell méret, 9 jelérintkezővel, érintkező típusa dugasz, forrasztócsészével, egyenes, rögzítés 3 mm-es furattal, a VS-09... falra szerelő kerethez és lengő tokozathoz

Kereskedelmi adat	
EAN	4 017918 822927
Csomag	10
Vámtarifa	85366990
Katalógusoldal információ	Oldal 210 (CAT-2-2013)

Termék jegyzetek

WEEE/RoHS-megfelelo: 2005.03.01

Az itt megadott adatok az online katalógusból származnak. Teljesköru információkat és adatokat a felhasználói dokumentációknál találhat: http://www.download.phoenixcontact.com. Az internetes letöltésekhez eloször el kell fogadni az általános szerzodési feltételeket.

Muszaki adatok

Mechanikai paraméterek

Pólusszám	9
Profil	D-SUB 9
Csatlakoztatási ciklus	≥ 200
Csatlakozási mód	Forrasztókehely
Csatlakozási keresztmetszet	0,5 mm²

AWG csatlakozási keresztmetszet	20
Dugaszerő jelérintkezőnként	≤ 3,40 N
Környezeti hőmérséklet (üzemi)	-55 °C ... 125 °C

Anyagadatok

Éghetőségi osztály az UL 94 szerint	V0
Elektronikaház anyaga	acél
Készülékház felületének anyaga	ónozott
Érintkezőtartó anyaga	Poliészter GF
Érintkező anyaga	Rézötvözet
Érintkezőfelület anyaga	nikkelre aranyozott

Jellemző villamos paraméterek

Méretezési feszültség (III/3)	125 V
Méretezési átütési szilárdság	1 kV
Méretezési áram	5 A

Tanúsítványok

Tanúsítások GOST

Igényelt tanúsítások:

Ex tanúsítások:

Rajzok

Méretrajz

D-SUB érintkezőbetét

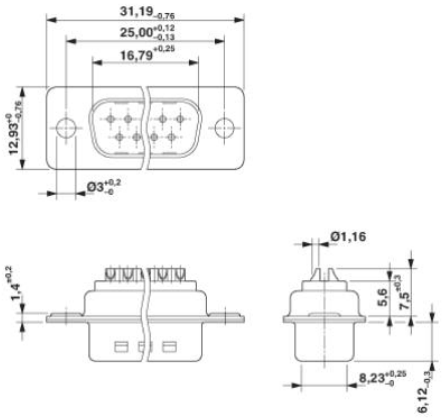

Cím

Phoenix Contact Kft.
Gyár utca 2
2040 Budaörs,Hungary
Telefon +36-23/501-160
Fax +36-23/418-438
http://www.phoenixcontact.hu

Phoenix Contact Kft.
Muszaki módosítás fenntartva;