Dati di base

DFK-PC 4/ 9-GF-7,62

Codice articolo: 1840625

La figura illustra la versione a 5 poli dell'articolo

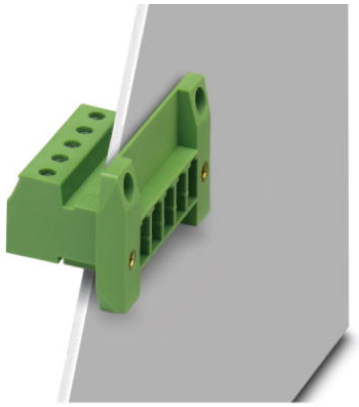

http://eshop.phoenixcontact.it/phoenix/treeViewClick.do?UID=1840625

Spina, Corrente nominale: 20 A, Tensione di dimensionamento (III/2): 630 V, N. poli: 9, Passo: 7,62 mm, Tipo di connessione: Connessione a vite, Colore: verde, Superficie contatti: Stagno, Montaggio: Montaggio diretto

Note dei prodotti

Conforme alle direttive WEEE/RoHS dal: 01.01.2003

Verificare che i dati qui riportati siano ricavati dal catalogo online. Utilizzare tutte le informazioni e i dati della documentazione per l'utente alla pagina http://www.download.phoenixcontact.it Per il download da Internet, valgono le condizioni generali di utilizzo.

Dati commerciali

EAN	4 017918 111779
VPE	50 pcs.
Tariffa doganale	85366990
Peso lordo pezzi	37,19 g
Indicazione pagine catalogo	Pagina 372 (CC-2009)

Dati tecnici

Misure/poli

Passo	7,62 mm
Misura a	60,96 mm
N. poli	9
Filettatura	M3
Coppia min.	0,5 Nm

Coppia max.	0,6 Nm

Dati tecnici

Famiglia articolo	DFK-PC 4/..-GF
Gruppo materiale isolante	I
Tensione impulsiva di dimensionamento (III/3)	6 kV
Tensione impulsiva di dimensionamento (III/2)	6 kV
Tensione impulsiva di dimensionamento (II/2)	6 kV
Tensione di dimensionamento (III/2)	630 V
Tensione di dimensionamento (II/2)	1000 V
Attacco a norma	EN-VDE
Corrente nominale I_N	20 A
Tensione nominale U_N	400 V
Sezione nominale	4 mm²
Corrente di carico massima	20 A
Materiale isolante	PA
Classe di combustibilità a norma UL 94	V0
Lunghezza di spelatura	7 mm
Calibro a tampone	A4

Dati di collegamento

Sezione conduttore rigido min.	0,2 mm²
Sezione conduttore rigido max.	4 mm²
Sezione conduttore flessibile min.	0,2 mm²
Sezione conduttore flessibile max.	4 mm²
Sezione conduttore flessibile con capocorda senza collare in plastica min.	0,25 mm²
Sezione conduttore flessibile con capocorda senza collare in plastica max.	4 mm²
Sezione conduttore flessibile con capocorda con collare in plastica min.	0,25 mm²
Sezione conduttore flessibile con capocorda con collare in plastica max.	4 mm²
Sezione trasversale conduttore AWG/kcmil min.	24
Sezione trasversale conduttore AWG/kcmil max.	10
2 conduttori stesso diametro, rigidi min.	0,2 mm²
2 conduttori stesso diametro, rigidi max.	2,5 mm²
2 conduttori stesso diametro, flessibili min.	0,2 mm²

2 conduttori stesso diametro, flessibili max.	2,5 mm²
2 conduttori con stesso diametro, flessibili con AEH senza collare in plastica min.	0,2 mm²
2 conduttori con stesso diametro, flessibili con AEH senza collare in plastica max.	1,5 mm²
2 conduttori con stesso diametro, flessibili con TWIN-AEH con collare in plastica min.	0,5 mm²
2 conduttori con stesso diametro, flessibili con TWIN-AEH con collare in plastica max.	2,5 mm²

Omologazioni

Omologazioni: CSA, cULus Recognized, GOST, DNV, GL, LR

Omologazioni richieste:

Omologazioni Ex:

Accessori

Articolo	Denominazione	Descrizione
Montaggio		
0708263	DFK-MSTB-SS	Serie di viti, per il fissaggio della presa base alla parete del dispositivo, comprendente ciascuna una vite M 3 x 10, una rondella elastica e un dado
Spina/adattatore		
1600027	CP-HCC 4	Linguetta di codifica, Colore: rosso
Utensili		
1205053	SZS 0,6X3,5	Utensile, per morsetti ST, isolato, adatto anche come cacciavite per teste a taglio, dimensioni: 0,6x3,5x100 mm, manico a 2 componenti, con protezione anti-svitamento

Prodotti complementari

Articolo	Denominazione	Descrizione
Generale		
1880148	PC 4 HV/ 9-STF-7,62	Spina, Corrente nominale: 20 A, Tensione di dimensionamento (III/2): 1000 V, N. poli: 9, Passo: 7,62 mm, Tipo di connessione: Connessione a vite, Colore: verde, Superficie contatti: Stagno
1828317	PC 4/ 9-STF-7,62	Spina, Corrente nominale: 20 A, Tensione di dimensionamento (III/2): 630 V, N. poli: 9, Passo: 7,62 mm, Tipo di connessione: Connessione a vite, Colore: verde, Superficie contatti: Stagno

Disegni

Diagramma

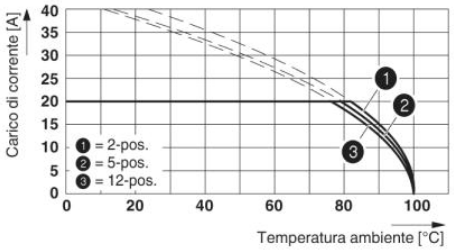

Curva di derating per: PC 4/..-ST-7,62 con DFK-PC 4/..-GF-7,62

Disegno quotato

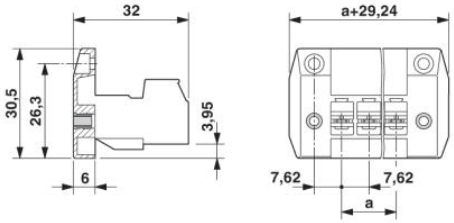

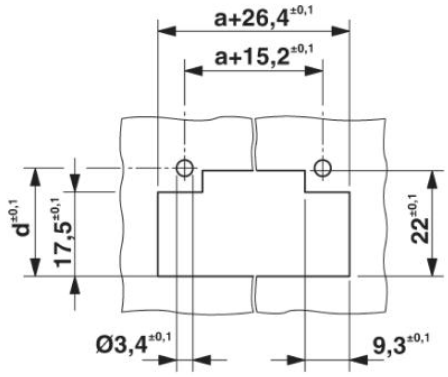

Dimensione d in funzione dello spessore della parete (W) in mm: W=1: d=21,4
W=2: d=21,9
W=3: d=22,5
W=4: d=23,1
W=5: d=23,7

Indirizzo

PHOENIX CONTACT S.p.A.
Via Bellini, 39/41
Cusano Milanino (MI),Italy
Tel.: +39 02 660591
Fax +39 02 66059500
http://www.phoenixcontact.it

© 2010 Phoenix Contact
Con riserva di modifiche tecniche.