Serie W
WDU 16N

Weidmüller Interface GmbH & Co. KG
Klingenbergstraße 16
D-32758 Detmold
Germany
Fon: +49 5231 14-0
Fax: +49 5231 14-292083
www.weidmueller.com

Illustrazione del prodotto

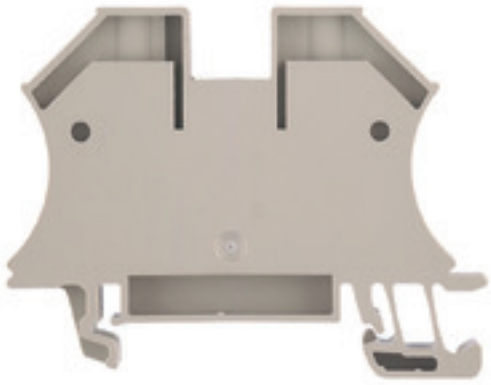

Klippon® Connect con tecnologia a staffa di serraggio
L'elevata affidabilità e la varietà delle forme delle morsettiere con collegamento a staffa di serraggio, rendono la progettazione più semplice ed il funzionamento più sicuro.Klippon® Connect offre una risposta garantita ad una vasta gamma di necessità diverse.

Dati generali per l'ordinazione

Tipo	WDU 16N
Nr.Cat.	1036100000
Versione	Morsetto passante, Collegamento a vite, 16 mm², 690 V, 76 A, Beige scuro
GTIN (EAN)	4008190273217
CPZ	50 Pezzo

Weidmüller

Serie W
WDU 16N

Weidmüller Interface GmbH & Co. KG
Klingenbergstraße 16
D-32758 Detmold
Germany
Fon: +49 5231 14-0
Fax: +49 5231 14-292083
www.weidmueller.com

Dati tecnici

Dimensioni e peso

Larghezza	12 mm	Larghezza (pollici)	0,472 inch
Posizione verticale	60 mm	Altezza (pollici)	2,362 inch
Profondità	46,5 mm	Profondità (pollici)	1,831 inch
Profondità inclusa guida DIN	47 mm	Peso	24,85 g
Peso netto	24,08 g		

Temperature

Temperatura di magazzinaggio, max.	40 °C	Temperatura di magazzinaggio, min.	10 °C
Temperatura di magazzinaggio	10 °C...40 °C	Temperatura d'esercizio continuo, min.	-50 °C
Temperatura d'esercizio continuo, max.	120 °C		

2 conduttori allacciabili (H05V/H07V) di sezione uguale (collegamento di dimensionamento)

Sezione di collegamento cavo flessibile, 2 conduttori innestabili, min.	1,5 mm²	Sezione di collegamento cavo, flessibile, 2 conduttori innestabili, max.	4 mm²
Sezione di collegamento cavo flessibile con terminale DIN 46228/1, 2 conduttori innestabili, min.	1,5 mm²	Sezione di collegamento cavo flessibile con terminale DIN 46228/1, 2 conduttori innestabili, max.	4 mm²

Aaltri dati tecnici

Esecuzione a prova di esplosione	No	Lati aperti	chiuso
Numero di morsetti uguali	1	Tipo di montaggio	innestabile

Dati caratteristici del sistema

Versione	Collegamento a vite, per collegamento trasversale avvitabile	Coppia di serraggio (vite di serraggio per conduttori in rame)	1.2...2.4 Nm
Piastra terminale (necessaria)	No	Numero di potenziali	1
Numero di piani	1	Numero dei punti di serraggio per piano	2
Numero di potenziali per piano	1	Piani ponticellati internamente	No
Collegamento PE	No	Guida	TS 35
Funzione N	No	Funzione PE	No
Funzione PEN	Sì		

Dati dei materiali

Materiale	Wemid	Colori	Beige scuro
Classe d'infiammabilità UL 94	V-0		

Dati dimensionamento

Sezione di dimensionamento	16 mm²	Tensione nominale	690 V
Corrente nominale	76 A	Corrente con conduttore max.	101 A
Norme	IEC 60947-7-1	Resistenza di passaggio conforme a IEC 60947-7-x	0,42 mΩ
Tensione impulsiva di dimensionamento	8 kV	Grado di lordura	3

Serie W
WDU 16N

Weidmüller Interface GmbH & Co. KG
Klingenbergstraße 16
D-32758 Detmold
Germany
Fon: +49 5231 14-0
Fax: +49 5231 14-292083
www.weidmueller.com

Dati tecnici

Dati dimensionamento secondo CSA

Corrente Gr C (CSA)	70 A	Corrente Gr D (CSA)	5 A
N° certificato (CSA)	200039-1057876	Sezione cavo max (CSA)	6 AWG
Sezione cavo min (CSA)	14 AWG	Tensione Gr C (CSA)	300 V
Tensione Gr D (CSA)	600 V		

Dati dimensionamento secondo UL

Corrente Gr B (UR)	70 A	Corrente Gr C (UR)	70 A
Grandezza conduttore Factory wiring max (UR)	6 AWG	Grandezza conduttore Factory wiring min (UR)	14 AWG
Grandezza conduttore Field wiring max (UR)	6 AWG	Grandezza conduttore Field wiring min (UR)	14 AWG
N° certificato (UR)	E60693	Tensione Gr B (UR)	600 V
Tensione Gr C (UR)	600 V		

Conduttori allacciabili (collegamento di dimensionamento)

Calibro a norma 60 947-1	B7	Campo di sezioni, max.	25 mm²
Campo di sezioni, min.	1,5 mm²	Coppia di serraggio, max.	2,4 Nm
Coppia di serraggio, min.	1,2 Nm	Dimensione lama	1,0 x 5,5 mm
Direzione di collegamento	laterale	Lunghezza di spellatura	12 mm
Numero di collegamenti	2	Sezione di collegamento cavo AWG, max.	AWG 6
Sezione di collegamento cavo AWG, min.	AWG 14	Sezione di collegamento cavo, flessibile con terminali DIN 46228/1, max.	16 mm²
Sezione di collegamento cavo, flessibile con terminali DIN 46228/1, min.	1,5 mm²	Sezione di collegamento cavo, flessibile con terminali DIN 46228/4, max.	16 mm²
Sezione di collegamento cavo, flessibile con terminali DIN 46228/4, min.	1,5 mm²	Sezione di collegamento cavo, flessibile, max.	16 mm²
Sezione di collegamento cavo, flessibile, min.	1,5 mm²	Sezione di collegamento cavo, nucleo rigido, max.	16 mm²
Sezione di collegamento cavo, nucleo rigido, min.	1,5 mm²	Sezione di collegamento, semirigida, max.	25 mm²
Sezione di collegamento, semirigida, min.	1,5 mm²	Stadio di serraggio con elettroavvitatore tipo DMS	4
Tipo di collegamento	Collegamento a vite	Vite di serraggio	M 4

Classificazioni

ETIM 3.0	EC000897	ETIM 4.0	EC000897
ETIM 5.0	EC000897	ETIM 6.0	EC000897
UNSPSC	30-21-18-11	eClass 5.1	27-14-11-20
eClass 6.2	27-14-11-20	eClass 7.1	27-14-11-20
eClass 8.1	27-14-11-20	eClass 9.0	27-14-11-20
eClass 9.1	27-14-11-20		

Approvazioni

Omologazioni	
ROHS	Conforme

Serie W
WDU 16N

Weidmüller Interface GmbH & Co. KG
Klingenbergstraße 16
D-32758 Detmold
Germany
Fon: +49 5231 14-0
Fax: +49 5231 14-292083
www.weidmueller.com

Dati tecnici

Downloads

Brochure/Catalogo	CAT 1 TERM 16/17 EN
Dati ingegneristici	EPLAN, WSCAD, Zuken E3.S
Dati ingegneristici	STEP
Documentazione utente	StorageConditionsTerminalBlocks
Omologazione/Certificato/Documento di conformità	DE_PT1001_20160414_147_ISSUE01.pdf

Nota sulla sicurezza

Avviso di sicurezza	Safety Information

Serie W
WDU 16N

Weidmüller Interface GmbH & Co. KG
Klingenbergstraße 16
D-32758 Detmold
Germany
Fon: +49 5231 14-0
Fax: +49 5231 14-292083
www.weidmueller.com

Disegni

