Serie Z
ZP 2.5/1AN/13

Weidmüller Interface GmbH & Co. KG
Klingenbergstraße 16
D-32758 Detmold
Germany
Fon: +49 5231 14-0
Fax: +49 5231 14-292083
www.weidmueller.com

Illustrazione del prodotto

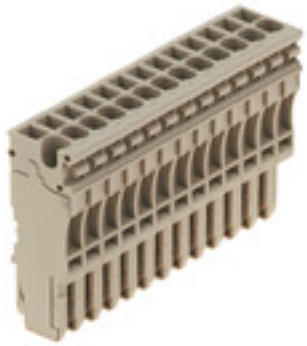

Collegamento di campo con tecnologia a molla autobloccante
La tecnologia a molla autobloccante è un sistema di contatto universale per tutte le comuni tipologie di collegamento conduttori. La sua eccellente flessibilità rende la molla autobloccante un collegamento alternativo particolarmente vantaggioso.

Dati generali per l'ordinazione

Tipo	ZP 2.5/1AN/13
Nr.Cat.	1815590000
Versione	Serie Z, Inserto, Beige scuro, Montaggio diretto
GTIN (EAN)	4032248342723
CPZ	10 Pezzo

Serie Z
ZP 2.5/1AN/13

Weidmüller Interface GmbH & Co. KG
Klingenbergstraße 16
D-32758 Detmold
Germany
Fon: +49 5231 14-0
Fax: +49 5231 14-292083
www.weidmueller.com

Dati tecnici

Dimensioni e peso

Larghezza	66,3 mm	Larghezza (pollici)	2,61 inch
Posizione verticale	16,5 mm	Altezza (pollici)	0,65 inch
Profondità	41 mm	Profondità (pollici)	1,614 inch
Peso netto	43,4 g		

Temperature

Temperatura di magazzinaggio, max.	40 °C	Temperatura di magazzinaggio, min.	10 °C
Temperatura di magazzinaggio	10 °C...40 °C	Temperatura d'esercizio continuo, min.	-50 °C
Temperatura d'esercizio continuo, max.	120 °C		

Aaltri dati tecnici

Istruzioni di montaggio	Montaggio diretto	Lati aperti	chiuso
Tipo di montaggio	innestato		

Dati caratteristici del sistema

Versione	Inserto, Molla autobloccante	Piastra terminale (necessaria)	No
Numero di piani	1	Numero dei punti di serraggio per piano	1
Piani ponticellati internamente	No	Collegamento PE	No

Dati dei materiali

Materiale	Wemid	Colori	Beige scuro
Classe d'infiammabilità UL 94	V-0		

Dati dimensionamento

Sezione di dimensionamento	2,5 mm²	Tensione nominale	500 V
Tensione impulsiva di dim. rispetto al mors. adiacente	500 V	Tensione max. del portamorsetto e del sistema innestabile	690 V
Corrente nominale	24 A	Corrente con conduttore max.	24 A
Norme	IEC 60947-7-1, IEC 61984	Resistenza di passaggio conforme a IEC 60947-7-x	17,29 mΩ
Tensione impulsiva di dimensionamento	6 kV	Tensione impulsiva di dim. rispetto al mors. adiacente	6 kV
Grado di lordura	3		

Dati dimensionamento secondo CSA

Corrente Gr C (cCSAus)	20 A	Corrente Gr D (cCSAus)	5 A
N° certificato (cCSAus)	154685-1460993	Sezione del conduttore max (cCSAusX)	12 AWG
Sezione del conduttore min (cCSAusX)	26 AWG	Tensione Gr C (cCSAus)	300 V
Tensione Gr D (cCSAus)	600 V		

Serie Z
ZP 2.5/1AN/13

Weidmüller Interface GmbH & Co. KG
Klingenbergstraße 16
D-32758 Detmold
Germany
Fon: +49 5231 14-0
Fax: +49 5231 14-292083
www.weidmueller.com

Dati tecnici

Dati dimensionamento secondo UL

Corrente Gr C (cURus)	20 A	Corrente Gr D (cURus)	5 A
Grandezza conduttore Factory wiring max (cURus)	12 AWG	Grandezza conduttore Factory wiring min (cURus)	26 AWG
Grandezza conduttore Field wiring max (cURus)	12 AWG	Grandezza conduttore Field wiring min (cURus)	26 AWG
N° certificato (cURus)	E60693	Tensione Gr C (cURus)	300 V
Tensione Gr D (cURus)	600 V		

Conduttori allacciabili (collegamento di dimensionamento)

Calibro a norma 60 947-1	A2	Campo di sezioni, max.	4 mm²
Campo di sezioni, min.	0,13 mm²	Dimensione lama	0,6 x 3,5 mm
Direzione di collegamento	in alto	Lunghezza di spellatura	10 mm
Numero di collegamenti	13	Sezione di collegamento cavo AWG, max.	AWG 26
Sezione di collegamento cavo AWG, min.	AWG 12	Sezione di collegamento cavo, flessibile con terminali DIN 46228/1, max.	2,5 mm²
Sezione di collegamento cavo, flessibile con terminali DIN 46228/1, min.	0,5 mm²	Sezione di collegamento cavo, flessibile con terminali DIN 46228/4, max.	2,5 mm²
Sezione di collegamento cavo, flessibile con terminali DIN 46228/4, min.	0,5 mm²	Sezione di collegamento cavo, flessibile, max.	4 mm²
Sezione di collegamento cavo, flessibile, min.	0,5 mm²	Sezione di collegamento cavo, nucleo rigido, max.	4 mm²
Sezione di collegamento cavo, nucleo rigido, min.	0,5 mm²	Tipo di collegamento	Collegamento ad innesto

Classificazioni

ETIM 5.0	EC000491	ETIM 6.0	EC002848
UNSPSC	30-21-18-01	eClass 6.2	27-14-92-14
eClass 7.1	27-14-03-05	eClass 8.1	27-14-11-51
eClass 9.0	27-14-11-92	eClass 9.1	27-14-11-92

Approvazioni

Omologazioni	
ROHS	Conforme

Downloads

Brochure/Catalogo	CAT 1 TERM 16/17 EN
Dati ingegneristici	EPLAN, WSCAD, Zuken E3.S
Dati ingegneristici	STEP
Documentazione utente	StorageConditionsTerminalBlocks