Dati di base

UKK 5-TG

Codice articolo: 3007042

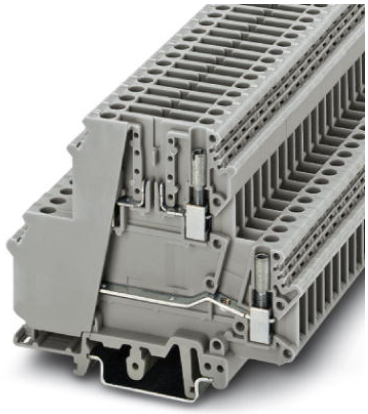

http://eshop.phoenixcontact.it/phoenix/treeViewClick.do?UID=3007042

Morsetto passante, Collegamento: Connessione a vite, Sezione:0,2 mm² - 4 mm², AWG: 24 - 12, Corrente nominale: 26 A, Tensione nominale: 400 V, Lunghezza: 80 mm, Larghezza: 6,2 mm, Colore: grigio, Montaggio: NS 35/7,5, NS 35/15, NS 32

Note dei prodotti

Conforme alle direttive WEEE/RoHS dal: 01.01.2003

Dati commerciali

EAN	4 017918 091491
VPE	50 pcs.
Tariffa doganale	85369010
Peso lordo pezzi	23,58 g
Indicazione pagine catalogo	Pagina 387 (CL-2009)

Verificare che i dati qui riportati siano ricavati dal catalogo online. Utilizzare tutte le informazioni e i dati della documentazione per l'utente alla pagina http://www.download.phoenixcontact.it Per il download da Internet, valgono le condizioni generali di utilizzo.

Dati tecnici

Informazioni generali

Numero di piani	2
Numero collegamenti	4
Colore	grigio
Materiale isolante	PA
Classe di combustibilità a norma UL 94	V2

Dimensioni	
Larghezza	6,2 mm
Lunghezza	80 mm
Altezza NS 35/7,5	68,5 mm
Altezza NS 35/15	76 mm
Altezza NS 32	73 mm

Dati tecnici	
Corrente di carico massima	26 A (con una sezione conduttore di 4 mm²)
	16 A (con una sezione conduttore di 4 mm^2 In combinazione con la spina ST-T)
Tensione impulsiva di dimensionamento	6 kV
Grado d'inquinamento	3
Categoria di sovratensione	III
Gruppo materiale isolante	I
Attacco a norma	IEC 60947-7-1
Corrente nominale I_N	26 A
Tensione nominale U_N	400 V
Parete laterale aperta	nein

Dati di collegamento	
Sezione conduttore rigido min.	0,2 mm²
Sezione conduttore rigido max.	4 mm²
Sezione conduttore flessibile min.	0,2 mm²
Sezione conduttore flessibile max.	4 mm²
Sezione trasversale conduttore AWG/kcmil min.	24
Sezione trasversale conduttore AWG/kcmil max.	12
Sezione conduttore flessibile con capocorda senza collare in plastica min.	0,25 mm²
Sezione conduttore flessibile con capocorda senza collare in plastica max.	4 mm²
Sezione conduttore flessibile con capocorda con collare in plastica min.	0,25 mm²
Sezione conduttore flessibile con capocorda con collare in plastica max.	2,5 mm²
2 conduttori stesso diametro, rigidi min.	0,2 mm²
2 conduttori stesso diametro, rigidi max.	1,5 mm²
2 conduttori stesso diametro, flessibili min.	0,2 mm²

2 conduttori stesso diametro, flessibili max.	1,5 mm²
2 conduttori con stesso diametro, flessibili con AEH senza collare in plastica min.	0,25 mm²
2 conduttori con stesso diametro, flessibili con AEH senza collare in plastica max.	1,5 mm²
2 conduttori con stesso diametro, flessibili con TWIN-AEH con collare in plastica min.	0,5 mm²
2 conduttori con stesso diametro, flessibili con TWIN-AEH con collare in plastica max.	2,5 mm²
Sezione con ponticello a innesto rigido max.	4 mm²
Sezione con ponticello a innesto flessibile max.	4 mm²
Collegamento	Connessione a vite
Lunghezza di spelatura	8 mm
Calibro a tampone	A4
Filettatura	M3
Coppia min.	0,6 Nm
Coppia max.	0,8 Nm

Omologazioni

Omologazioni CSA, cULus Recognized, GOST, PRS

Omologazioni richieste:

Omologazioni Ex:

Accessori

Articolo	Denominazione	Descrizione
Montaggio		
3022218	CLIPFIX 35	Appoggio terminale a montaggio rapido, per guida NS 35/7.5 oppure per guida NS 35/15 da 35 mm, siglabile con nastro Zack ZB 6 e ZB 8/27, portacartellini per morsettiere KLM 2 e KLM, spessore: 9,5 mm, colore: grigio

3022276	CLIPFIX 35-5	Appoggio terminale a montaggio rapido, per guida NS 35/7,5 oppure per guida NS 35/15, siglabile con nastro Zack ZB 5 e ZBF 5, portacartellini per morsettiere KLM 2, KLM3 e KLM3L, possibilità di posizionamento per FBS...5, FBS...6, KSS 5, KSS 6, spessore: 5,15 mm, colore: grigio
0800886	E/NS 35 N	Supporto terminale, larghezza: 9,5 mm, colore: grigio
1201442	E/UK	Supporto terminale, per montaggio su guida di supporto NS 32 o NS 35/7,5
1201413	E/UK 1	Appoggio terminale per bloccare morsetti a due e tre piani, spessore: 10 mm, colore: grigio
1201002	NS 32 PERF 2000MM	Guida di supporto a G, materiale: acciaio, perforato, altezza 15 mm, larghezza 32 mm, lunghezza 2 m
1201015	NS 32 UNPERF 2000MM	Guida di supporto a G, materiale: acciaio, non perforato, altezza 15 mm, larghezza 32 mm, lunghezza 2 m
0801704	NS 35/ 7,5 AL UNPERF 2000MM	Guida di supporto, non perforata, Larghezza: 35 mm, Altezza: 7,5 mm, Lunghezza: 2000 mm, Colore: color argento
1206560	NS 35/ 7,5 CAP	Terminale per guida di supporto NS 35/7,5
0801762	NS 35/ 7,5 CU UNPERF 2000MM	Guida profilo esterno, materiale: rame, non perforato, altezza 7,5 mm, larghezza 35 mm, lunghezza: 2 m
0801733	NS 35/ 7,5 PERF 2000MM	Guida di supporto, materiale: acciaio zincato e passivato a strato spesso, perforato, altezza 7,5 mm, larghezza 35 mm, lunghezza: 2000 mm
0801681	NS 35/ 7,5 UNPERF 2000MM	Guida di supporto, materiale: Acciaio, non perforato, altezza 7,5 mm, larghezza 35 mm, lunghezza: 2 m
1204119	NS 35/ 7,5 WH PERF 2000MM	Profilo esterno 35 mm (NS 35)
1204122	NS 35/ 7,5 WH UNPERF 2000MM	Profilo esterno 35 mm (NS 35)
1206421	NS 35/ 7,5 ZN PERF 2000MM	Guida di supporto, materiale: zincato, perforato, altezza 7,5 mm, larghezza 35 mm, lunghezza: 2 m
1206434	NS 35/ 7,5 ZN UNPERF 2000MM	Guida di supporto, materiale: zincato, non perforato, altezza 7,5 mm, larghezza 35 mm, lunghezza: 2 m
1201756	NS 35/15 AL UNPERF 2000MM	Guida di supporto, profilata, esecuzione alta, non perforata, spessore 1,5 mm, materiale: alluminio, altezza 15 mm, larghezza 35 mm, lunghezza 2000 mm
1206573	NS 35/15 CAP	Terminale per guida di supporto NS 35/15
1201895	NS 35/15 CU UNPERF 2000MM	Guida di supporto, materiale: Rame, non perforato, spessore 1,5 mm, altezza 15 mm, larghezza 35 mm, lunghezza: 2 m
1201730	NS 35/15 PERF 2000MM	Guida di supporto, materiale: acciaio zincato e passivato a strato spesso, perforato, altezza 15 mm, larghezza 35 mm, lunghezza: 2000 mm
1201714	NS 35/15 UNPERF 2000MM	Guida di supporto, materiale: acciaio, non perforato, altezza 15 mm, larghezza 35 mm, lunghezza: 2 m
0806602	NS 35/15 WH PERF 2000MM	Profilo esterno 35 mm (NS 35)
1204135	NS 35/15 WH UNPERF 2000MM	Profilo esterno 35 mm (NS 35)

1206599	NS 35/15 ZN PERF 2000MM	Guida di supporto, materiale: zincato, perforato, altezza 15 mm, larghezza 35 mm, lunghezza: 2 m
1206586	NS 35/15 ZN UNPERF 2000MM	Guida di supporto, materiale: zincato, non perforato, altezza 15 mm, larghezza 35 mm, lunghezza: 2 m
1201798	NS 35/15-2,3 UNPERF 2000MM	Guida di supporto, materiale: Acciaio, non perforato, spessore 2,3 mm, altezza 15 mm, larghezza 35 mm, lunghezza: 2 m

Ponticelli

0201155	EB 2- 6	Ponticello a pettine, N. poli: 2, Colore: grigio
0201142	EB 3- 6	Ponticello a pettine, N. poli: 3, Colore: grigio
0201139	EB 10- 6	Ponticello a pettine, N. poli: 10, Colore: grigio
0203250	FBI 10- 6	Ponticello fisso, N. poli: 10, Colore: color argento
0201650	FBI 100- 6	Ponticello fisso, N. poli: 100, Colore: color argento
0201867	FBI 20- 6	Ponticello fisso, N. poli: 20, Colore: color argento
1302338	IS-K 4	Supporto isolante ponticello, Colore: grigio
0301505	ISSBI 10- 6	Ponticello, N. poli: 10, Colore: color argento

Siglatura

1007222	SBS 6:UNBEDRUCKT	Schede di siglatura, Scheda, bianco, in bianco, siglabile con: Plotter, Tipo di montaggio: Inserimento a scatto in scanalatura alta portacartellini, Inserimento a scatto in scanalatura piatta portacartellini, per morsetti con spessore: 6,2 mm, Dimensioni campo di siglatura: 6 x 6,1 mm
0818085	UC-TM 6	Segnamorsetti, Scheda, bianco, in bianco, siglabile con: BLUEMARK CLED, Bluemark, Plotter, Tipo di montaggio: Inserimento a scatto in scanalatura alta portacartellini, per morsetti con spessore: 6,2 mm, Dimensioni campo di siglatura: 5,6 x 10,5 mm
0824589	UC-TM 6 CUS	Segnamorsetti, ordinabile: opaco, bianco, siglatura custom, Tipo di montaggio: Inserimento a scatto in scanalatura alta portacartellini, per morsetti con spessore: 6,2 mm, Dimensioni campo di siglatura: 5,6 x 10,5 mm
0828736	UCT-TM 6	Segnamorsetti, Scheda, bianco, in bianco, siglabile con: Thermomark C+, Thermomark C, BLUEMARK CLED, Bluemark, Tipo di montaggio: Inserimento a scatto in scanalatura alta portacartellini, per morsetti con spessore: 6,2 mm, Dimensioni campo di siglatura: 5,6 x 10,5 mm
0829602	UCT-TM 6 CUS	Segnamorsetti, ordinabile: opaco, bianco, siglatura custom, Tipo di montaggio: Inserimento a scatto in scanalatura alta portacartellini, per morsetti con spessore: 6,2 mm, Dimensioni campo di siglatura: 5,6 x 10,5 mm
0824992	ZB 6 CUS	Nastro Zack, ordinabile: a righe, bianco, siglatura custom, Tipo di montaggio: Inserimento a scatto in scanalatura alta portacartellini, per morsetti con spessore: 6,2 mm, Dimensioni campo di siglatura: 6,15 x 10,5 mm

1051003	ZB 6:UNBEDRUCKT	Nastro Zack, Striscia, bianco, in bianco, siglabile con: Plotter, Tipo di montaggio: Inserimento a scatto in scanalatura alta portacartellini, per morsetti con spessore: 6,2 mm, Dimensioni campo di siglatura: 6,15 x 10,5 mm

Spina/adattatore

2802329	ST-1N4007	Spina portacomponenti con diodo universale, per componenti a 2 poli da montare sul morsetto base, altezza: 19 mm, colore: grigio
2802345	ST-B250C1500	Spina portacomponenti, con raddrizzatore a ponte B 250 C 1500, per elementi a 4 poli, per ciascuna spina sono necessari due morsetti base, altezza: 19 mm, colore: grigio
2802316	ST-BE	**Spina portacomponenti,** per componenti a due poli da montare sul morsetto base, fissaggio con punti di connessione a vite, altezza 19 mm, max. 16 A
2802374	ST-BE-LA 24	Spina portacomponenti con indicazione luminosa, per componenti a 2 poli da montare sul morsetto base, altezza: 19 mm, colore: grigio, indicazione luminosa tensione: 24 V DC
2802387	ST-BE-LA230	Spina portacomponenti con indicazione luminosa, per componenti a 2 poli da montare sul morsetto base, altezza: 19 mm, colore: grigio, indicazione luminosa tensione: 230 V AC/DC
2802332	ST-BE-VP	**Spina portacomponenti,** per elementi a 4 poli, per ciascuna spina sono necessari due morsetti base, altezza 19 mm
5025462	ST-K 4	Spina di sezionamento, utilizzabile nei morsetti sezionatori UK...-TG, UKK...-TG, UDK...-TG, MBK...-TG, DIK...-TG, DOK...-TG, ZFK...-TG, colore: grigio
0921011	ST-SI-UK 4	Spina portafusibile, Corrente nominale: 6,3 A, Lunghezza: 33,1 mm, Larghezza: 6,1 mm, Altezza: 26,5 mm, Colore: nero
0921053	ST-SILA250-UK 4	Spina portafusibile, Corrente nominale: 6,3 A, Lunghezza: 33,1 mm, Larghezza: 6,1 mm, Altezza: 26,5 mm, Colore: nero
0921024	ST-SILED 12-UK 4	Spina portafusibile, Corrente nominale: 6,3 A, Lunghezza: 33,1 mm, Larghezza: 6,1 mm, Altezza: 26,5 mm, Colore: nero
0921037	ST-SILED 24-UK 4	Spina portafusibile, Corrente nominale: 6,3 A, Lunghezza: 33,1 mm, Larghezza: 6,1 mm, Altezza: 26,5 mm, Colore: nero
0921040	ST-SILED 60-UK 4	Spina portafusibile, Corrente nominale: 6,3 A, Lunghezza: 33,1 mm, Larghezza: 6,1 mm, Altezza: 26,5 mm, Colore: nero

Disegni

Schema di collegamento

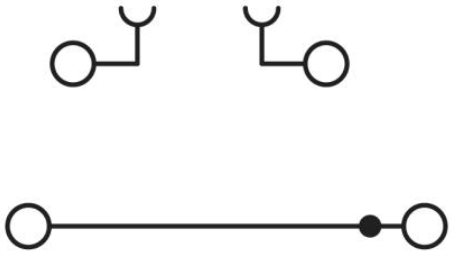

Indirizzo

PHOENIX CONTACT S.p.A.
Via Bellini, 39/41
Cusano Milanino (MI),Italy
Tel.: +39 02 660591
Fax +39 02 66059500
http://www.phoenixcontact.it

© 2010 Phoenix Contact
Con riserva di modifiche tecniche.