Dati di base

SC 2,5-RZ/ 4

Codice articolo: 3041532

La figura illustra la versione a 5 poli

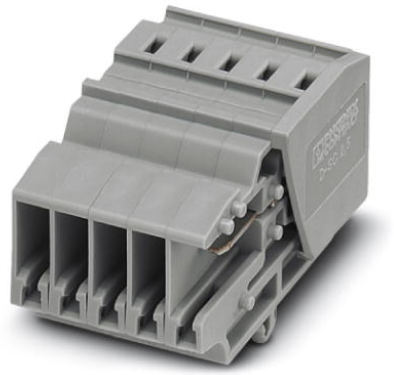

http://eshop.phoenixcontact.it/phoenix/treeViewClick.do?UID=3041532

Giunto, Collegamento: Connessione a molla, N. poli: 4, Sezione:0,08 mm² - 4 mm², AWG: 28 - 12, Larghezza: 20,8 mm, Altezza: 21,8 mm, Colore: grigio, Tipo di montaggio: Su piastra di montaggio

Note dei prodotti

Conforme alle direttive WEEE/RoHS dal: 01.01.2003

Verificare che i dati qui riportati siano ricavati dal catalogo online. Utilizzare tutte le informazioni e i dati della documentazione per l'utente alla pagina http://www.download.phoenixcontact.it Per il download da Internet, valgono le condizioni generali di utilizzo.

Dati commerciali

EAN	4 017918 922757
VPE	50 pcs.
Tariffa doganale	85366990
Peso lordo pezzi	13,02 g
Indicazione pagine catalogo	Pagina 269 (CL-2009)

Dati tecnici

Dimensioni

Larghezza	20,8 mm
Lunghezza	37,2 mm
Altezza	21,8 mm

Dati tecnici

Corrente di carico massima	24 A (con una sezione conduttore di 2,5 mm²)

Tensione impulsiva di dimensionamento	6 kV
Grado d'inquinamento	3
Categoria di sovratensione	III
Gruppo materiale isolante	I
Attacco a norma	IEC 61984
Corrente nominale I_N	24 A
Tensione nominale U_N	500 V
Parete laterale aperta	ja
N. poli	4

Dati di collegamento

Sezione conduttore rigido min.	0,08 mm²
Sezione conduttore rigido max.	4 mm²
Sezione trasversale conduttore AWG/kcmil min.	28
Sezione trasversale conduttore AWG/kcmil max.	12
Sezione conduttore flessibile min.	0,08 mm²
Sezione conduttore flessibile max.	2,5 mm²
Sezione min. conduttore flessibile AWG	28
Sezione max. del conduttore flessibile AWG	14
Sezione conduttore flessibile con capocorda senza collare in plastica min.	0,14 mm²
Sezione conduttore flessibile con capocorda senza collare in plastica max.	2,5 mm²
Sezione conduttore flessibile con capocorda con collare in plastica min.	0,14 mm²
Sezione conduttore flessibile con capocorda con collare in plastica max.	2,5 mm²
2 conduttori con stesso diametro, flessibili con TWIN-AEH con collare in plastica max.	0,5 mm²
Collegamento	Connessione a molla
Lunghezza di spelatura	10 mm
Calibro a tampone	A3

Omologazioni

Omologazioni	cULus Recognized, GOST, BV, DNV, GL, LR, RS

Omologazioni richieste:

Omologazioni Ex:

Accessori

Articolo	Denominazione	Descrizione
Montaggio		
3040562	PDZ/2	Fermacavo, Lunghezza: 3 mm, Larghezza: 9,6 mm, Altezza: 23 mm, N. poli: 2, Colore: nero
3040575	PDZ/4	Fermacavo, Lunghezza: 3 mm, Larghezza: 19,9 mm, Altezza: 23 mm, N. poli: 4, Colore: nero
Piastra term.		
3042243	D-SC 2,5	Piastra terminale, Lunghezza: 43,5 mm, Larghezza: 2,2 mm, Colore: grigio
3036725	DP PS-5	Piastrina distanziatrice, Colore: rosso
Siglatura		
1051993	B-STIFT	Penna di siglatura, per la siglatura manuale delle strisce ZB in bianco, siglatura resistente a sfregamento e acqua, spessore tratto 0,5 mm
0818153	UC-TMF 5	Segnamorsetti, Scheda, bianco, in bianco, siglabile con: BLUEMARK CLED, Bluemark, Plotter, Tipo di montaggio: Inserimento a scatto in scanalatura piatta portacartellini, per morsetti con spessore: 5,2 mm, Dimensioni campo di siglatura: 4,6 x 5,1 mm
0824638	UC-TMF 5 CUS	Segnamorsetti, ordinabile: opaco, bianco, siglatura custom, Tipo di montaggio: Inserimento a scatto in scanalatura piatta portacartellini, per morsetti con spessore: 5,2 mm, Dimensioni campo di siglatura: 4,6 x 5,1 mm
0828744	UCT-TMF 5	Segnamorsetti, Scheda, bianco, in bianco, siglabile con: Thermomark C+, Thermomark C, BLUEMARK CLED, Bluemark, Tipo di montaggio: Inserimento a scatto in scanalatura piatta portacartellini, per morsetti con spessore: 5,2 mm, Dimensioni campo di siglatura: 4,4 x 4,7 mm
0829658	UCT-TMF 5 CUS	Segnamorsetti, ordinabile: opaco, bianco, siglatura custom, Tipo di montaggio: Inserimento a scatto in scanalatura piatta portacartellini, per morsetti con spessore: 5,2 mm, Dimensioni campo di siglatura: 4,4 x 4,7 mm
3030941	WST 2,5	Copertura di segnalazione, a 5 poli, per spessore morsetto: 5,2 mm
0811228	X-PEN 0,35	Penna di siglatura senza cartuccia per la siglatura manuale di cartellini, estremamente resistente allo strofinamento, spessore tratto 0,35 mm

0825025	ZBF 5 CUS	Nastro Zack piatto, ordinabile: a righe, bianco, siglatura custom, Tipo di montaggio: Inserimento a scatto in scanalatura piatta portacartellini, per morsetti con spessore: 5 mm, Dimensioni campo di siglatura: 5,15 x 5,15 mm
0808642	ZBF 5:UNBEDRUCKT	Nastro Zack piatto, Striscia, bianco, in bianco, siglabile con: Plotter, Tipo di montaggio: Inserimento a scatto in scanalatura piatta portacartellini, per morsetti con spessore: 5 mm, Dimensioni campo di siglatura: 5,1 x 5,2 mm

Spina/adattatore

3002843	ISH 2,5/0,2	Guaina d'arresto, Colore: bianco
3002856	ISH 2,5/0,5	Guaina d'arresto, Colore: grigio
3002869	ISH 2,5/1,0	Guaina d'arresto, Colore: nero
0201731	MPS-IH BK	Cappuccio isolante, Colore: nero
0201689	MPS-IH BU	Cappuccio isolante, Colore: blu
0201702	MPS-IH GN	Cappuccio isolante, Colore: verde
0201728	MPS-IH GY	Cappuccio isolante, Colore: grigio
0201676	MPS-IH RD	Cappuccio isolante, Colore: rosso
0201663	MPS-IH WH	Cappuccio isolante, Colore: bianco
0201692	MPS-IH YE	Cappuccio isolante, Colore: giallo
0201744	MPS-MT	spina di prova
3030983	PS-5	adattatore di prova, Colore: rosso
3038723	PS-5/2,3MM RD	spina di prova, Colore: rosso

Prodotti complementari

Articolo	Denominazione	Descrizione

Spina/adattatore

3040258	SP 2,5/ 1	Maschio, Collegamento: Connessione a molla, N. poli: 1, Sezione:0,08 mm² - 4 mm², AWG: 28 - 12, Larghezza: 5,2 mm, Altezza: 39 mm, Colore: grigio
3040698	SP 2,5/ 1 BU	Maschio, Collegamento: Connessione a molla, N. poli: 1, Sezione:0,08 mm² - 4 mm², AWG: 28 - 12, Larghezza: 5,2 mm, Altezza: 39 mm, Colore: blu
3040708	SP 2,5/ 1 GNYE	Maschio, Collegamento: Connessione a molla, N. poli: 1, Sezione:0,08 mm² - 4 mm², AWG: 28 - 12, Larghezza: 5,2 mm, Altezza: 39 mm, Colore: giallo-verde
3040261	SP 2,5/ 2	Maschio, Collegamento: Connessione a molla, N. poli: 2, Sezione:0,08 mm² - 4 mm², AWG: 28 - 12, Larghezza: 10,4 mm, Altezza: 39 mm, Colore: grigio

3040274	SP 2,5/ 3	Maschio, Collegamento: Connessione a molla, N. poli: 3, Sezione:0,08 mm² - 4 mm², AWG: 28 - 12, Larghezza: 15,6 mm, Altezza: 39 mm, Colore: grigio
3040287	SP 2,5/ 4	Maschio, Collegamento: Connessione a molla, N. poli: 4, Sezione:0,08 mm² - 4 mm², AWG: 28 - 12, Larghezza: 20,8 mm, Altezza: 39 mm, Colore: grigio
3040290	SP 2,5/ 5	Maschio, Collegamento: Connessione a molla, N. poli: 5, Sezione:0,08 mm² - 4 mm², AWG: 28 - 12, Larghezza: 26 mm, Altezza: 39 mm, Colore: grigio
3040300	SP 2,5/ 6	Maschio, Collegamento: Connessione a molla, N. poli: 6, Sezione:0,08 mm² - 4 mm², AWG: 28 - 12, Larghezza: 31,2 mm, Altezza: 39 mm, Colore: grigio
3040313	SP 2,5/ 7	Maschio, Collegamento: Connessione a molla, N. poli: 7, Sezione:0,08 mm² - 4 mm², AWG: 28 - 12, Larghezza: 36,4 mm, Altezza: 39 mm, Colore: grigio
3040326	SP 2,5/ 8	Maschio, Collegamento: Connessione a molla, N. poli: 8, Sezione:0,08 mm² - 4 mm², AWG: 28 - 12, Larghezza: 41,6 mm, Altezza: 39 mm, Colore: grigio
3040339	SP 2,5/ 9	Maschio, Collegamento: Connessione a molla, N. poli: 9, Sezione:0,08 mm² - 4 mm², AWG: 28 - 12, Larghezza: 46,8 mm, Altezza: 39 mm, Colore: grigio
3040342	SP 2,5/10	Maschio, Collegamento: Connessione a molla, N. poli: 10, Sezione:0,08 mm² - 4 mm², AWG: 28 - 12, Larghezza: 52 mm, Altezza: 39 mm, Colore: grigio
3040355	SP 2,5/11	Maschio, Collegamento: Connessione a molla, N. poli: 11, Sezione:0,08 mm² - 4 mm², AWG: 28 - 12, Larghezza: 57,2 mm, Altezza: 39 mm, Colore: grigio
3040368	SP 2,5/12	Maschio, Collegamento: Connessione a molla, N. poli: 12, Sezione:0,08 mm² - 4 mm², AWG: 28 - 12, Larghezza: 62,4 mm, Altezza: 39 mm, Colore: grigio
3040371	SP 2,5/13	Maschio, Collegamento: Connessione a molla, N. poli: 13, Sezione:0,08 mm² - 4 mm², AWG: 28 - 12, Larghezza: 67,6 mm, Altezza: 39 mm, Colore: grigio
3040384	SP 2,5/14	Maschio, Collegamento: Connessione a molla, N. poli: 14, Sezione:0,08 mm² - 4 mm², AWG: 28 - 12, Larghezza: 72,8 mm, Altezza: 39 mm, Colore: grigio
3040397	SP 2,5/15	Maschio, Collegamento: Connessione a molla, N. poli: 15, Sezione:0,08 mm² - 4 mm², AWG: 28 - 12, Larghezza: 78 mm, Altezza: 39 mm, Colore: grigio
3210619	SP-H 2,5/ 1	Maschio, Collegamento: Connessione a molla, N. poli: 1, Sezione:0,08 mm² - 4 mm², AWG: 28 - 12, Larghezza: 5,2 mm, Altezza: 39 mm, Colore: grigio
3210761	SP-H 2,5/ 1 BU	Maschio, Collegamento: Connessione a molla, N. poli: 1, Sezione:0,08 mm² - 4 mm², AWG: 28 - 12, Larghezza: 5,2 mm, Altezza: 39 mm, Colore: blu
3210774	SP-H 2,5/ 1 GNYE	Maschio, Collegamento: Connessione a molla, N. poli: 1, Sezione:0,08 mm² - 4 mm², AWG: 28 - 12, Larghezza: 5,2 mm, Altezza: 39 mm, Colore: giallo-verde

3210787	SP-H 2,5/ 1-L	Maschio, Collegamento: Connessione a molla, N. poli: 1, Sezione:0,08 mm² - 4 mm², AWG: 28 - 12, Larghezza: 5,2 mm, Altezza: 39 mm, Colore: grigio
3210790	SP-H 2,5/ 1-L BU	Maschio, Collegamento: Connessione a molla, N. poli: 1, Sezione:0,08 mm² - 4 mm², AWG: 28 - 12, Larghezza: 5,2 mm, Altezza: 39 mm, Colore: blu
3210800	SP-H 2,5/ 1-L GNYE	Maschio, Collegamento: Connessione a molla, N. poli: 1, Sezione:0,08 mm² - 4 mm², AWG: 28 - 12, Larghezza: 5,2 mm, Altezza: 39 mm, Colore: giallo-verde
3210813	SP-H 2,5/ 1-M	Maschio, Collegamento: Connessione a molla, N. poli: 1, Sezione:0,08 mm² - 4 mm², AWG: 28 - 12, Larghezza: 5,2 mm, Altezza: 39 mm, Colore: grigio
3210826	SP-H 2,5/ 1-M BU	Maschio, Collegamento: Connessione a molla, N. poli: 1, Sezione:0,08 mm² - 4 mm², AWG: 28 - 12, Larghezza: 5,2 mm, Altezza: 39 mm, Colore: blu
3210839	SP-H 2,5/ 1-M GNYE	Maschio, Collegamento: Connessione a molla, N. poli: 1, Sezione:0,08 mm² - 4 mm², AWG: 28 - 12, Larghezza: 5,2 mm, Altezza: 39 mm, Colore: giallo-verde
3210842	SP-H 2,5/ 1-R	Maschio, Collegamento: Connessione a molla, N. poli: 1, Sezione:0,08 mm² - 4 mm², AWG: 28 - 12, Larghezza: 5,2 mm, Altezza: 39 mm, Colore: grigio
3210855	SP-H 2,5/ 1-R BU	Maschio, Collegamento: Connessione a molla, N. poli: 1, Sezione:0,08 mm² - 4 mm², AWG: 28 - 12, Larghezza: 5,2 mm, Altezza: 39 mm, Colore: blu
3210868	SP-H 2,5/ 1-R GNYE	Maschio, Collegamento: Connessione a molla, N. poli: 1, Sezione:0,08 mm² - 4 mm², AWG: 28 - 12, Larghezza: 5,2 mm, Altezza: 39 mm, Colore: giallo-verde
3210622	SP-H 2,5/ 2	Maschio, Collegamento: Connessione a molla, N. poli: 2, Sezione:0,08 mm² - 4 mm², AWG: 28 - 12, Larghezza: 10,4 mm, Altezza: 39 mm, Colore: grigio
3210635	SP-H 2,5/ 3	Maschio, Collegamento: Connessione a molla, N. poli: 3, Sezione:0,08 mm² - 4 mm², AWG: 28 - 12, Larghezza: 15,6 mm, Altezza: 39 mm, Colore: grigio
3210648	SP-H 2,5/ 4	Maschio, Collegamento: Connessione a molla, N. poli: 4, Sezione:0,08 mm² - 4 mm², AWG: 28 - 12, Larghezza: 20,8 mm, Altezza: 39 mm, Colore: grigio
3210651	SP-H 2,5/ 5	Maschio, Collegamento: Connessione a molla, N. poli: 5, Sezione:0,08 mm² - 4 mm², AWG: 28 - 12, Larghezza: 26 mm, Altezza: 39 mm, Colore: grigio
3210664	SP-H 2,5/ 6	Maschio, Collegamento: Connessione a molla, N. poli: 6, Sezione:0,08 mm² - 4 mm², AWG: 28 - 12, Larghezza: 31,2 mm, Altezza: 39 mm, Colore: grigio
3210677	SP-H 2,5/ 7	Maschio, Collegamento: Connessione a molla, N. poli: 7, Sezione:0,08 mm² - 4 mm², AWG: 28 - 12, Larghezza: 36,4 mm, Altezza: 39 mm, Colore: grigio
3210680	SP-H 2,5/ 8	Maschio, Collegamento: Connessione a molla, N. poli: 8, Sezione:0,08 mm² - 4 mm², AWG: 28 - 12, Larghezza: 41,6 mm, Altezza: 39 mm, Colore: grigio

3210693	SP-H 2,5/ 9	Maschio, Collegamento: Connessione a molla, N. poli: 9, Sezione:0,08 mm² - 4 mm², AWG: 28 - 12, Larghezza: 46,8 mm, Altezza: 39 mm, Colore: grigio
3210703	SP-H 2,5/10	Maschio, Collegamento: Connessione a molla, N. poli: 10, Sezione:0,08 mm² - 4 mm², AWG: 28 - 12, Larghezza: 52 mm, Altezza: 39 mm, Colore: grigio
3210716	SP-H 2,5/11	Maschio, Collegamento: Connessione a molla, N. poli: 11, Sezione:0,08 mm² - 4 mm², AWG: 28 - 12, Larghezza: 57,2 mm, Altezza: 39 mm, Colore: grigio
3210729	SP-H 2,5/12	Maschio, Collegamento: Connessione a molla, N. poli: 12, Sezione:0,08 mm² - 4 mm², AWG: 28 - 12, Larghezza: 62,4 mm, Altezza: 39 mm, Colore: grigio
3210732	SP-H 2,5/13	Maschio, Collegamento: Connessione a molla, N. poli: 13, Sezione:0,08 mm² - 4 mm², AWG: 28 - 12, Larghezza: 67,6 mm, Altezza: 39 mm, Colore: grigio
3210745	SP-H 2,5/14	Maschio, Collegamento: Connessione a molla, N. poli: 14, Sezione:0,08 mm² - 4 mm², AWG: 28 - 12, Larghezza: 72,8 mm, Altezza: 39 mm, Colore: grigio
3210758	SP-H 2,5/15	Maschio, Collegamento: Connessione a molla, N. poli: 15, Sezione:0,08 mm² - 4 mm², AWG: 28 - 12, Larghezza: 78 mm, Altezza: 39 mm, Colore: grigio
3040106	SPB 2,5/ 1	Maschio, Collegamento: Connessione a molla, N. poli: 1, Sezione:0,08 mm² - 4 mm², AWG: 28 - 12, Larghezza: 5,2 mm, Altezza: 39 mm, Colore: grigio
3040724	SPB 2,5/ 1 BU	Maschio, Collegamento: Connessione a molla, N. poli: 1, Sezione:0,08 mm² - 4 mm², AWG: 28 - 12, Larghezza: 5,2 mm, Altezza: 39 mm, Colore: blu
3040711	SPB 2,5/ 1 GNYE	Maschio, Collegamento: Connessione a molla, N. poli: 1, Sezione:0,08 mm² - 4 mm², AWG: 28 - 12, Larghezza: 5,2 mm, Altezza: 39 mm, Colore: giallo-verde
3040119	SPB 2,5/ 2	Maschio, Collegamento: Connessione a molla, N. poli: 2, Sezione:0,08 mm² - 4 mm², AWG: 28 - 12, Larghezza: 10,4 mm, Altezza: 39 mm, Colore: grigio
3040122	SPB 2,5/ 3	Maschio, Collegamento: Connessione a molla, N. poli: 3, Sezione:0,08 mm² - 4 mm², AWG: 28 - 12, Larghezza: 15,6 mm, Altezza: 39 mm, Colore: grigio
3040135	SPB 2,5/ 4	Maschio, Collegamento: Connessione a molla, N. poli: 4, Sezione:0,08 mm² - 4 mm², AWG: 28 - 12, Larghezza: 20,8 mm, Altezza: 39 mm, Colore: grigio
3040143	SPB 2,5/ 5	Maschio, Collegamento: Connessione a molla, N. poli: 5, Sezione:0,08 mm² - 4 mm², AWG: 28 - 12, Larghezza: 26 mm, Altezza: 39 mm, Colore: grigio
3040151	SPB 2,5/ 6	Maschio, Collegamento: Connessione a molla, N. poli: 6, Sezione:0,08 mm² - 4 mm², AWG: 28 - 12, Larghezza: 31,2 mm, Altezza: 39 mm, Colore: grigio
3040164	SPB 2,5/ 7	Maschio, Collegamento: Connessione a molla, N. poli: 7, Sezione:0,08 mm² - 4 mm², AWG: 28 - 12, Larghezza: 36,4 mm, Altezza: 39 mm, Colore: grigio

3040177	SPB 2,5/ 8	Maschio, Collegamento: Connessione a molla, N. poli: 8, Sezione:0,08 mm² - 4 mm², AWG: 28 - 12, Larghezza: 41,6 mm, Altezza: 39 mm, Colore: grigio
3040180	SPB 2,5/ 9	Maschio, Collegamento: Connessione a molla, N. poli: 9, Sezione:0,08 mm² - 4 mm², AWG: 28 - 12, Larghezza: 46,8 mm, Altezza: 39 mm, Colore: grigio
3040193	SPB 2,5/10	Maschio, Collegamento: Connessione a molla, N. poli: 10, Sezione:0,08 mm² - 4 mm², AWG: 28 - 12, Larghezza: 52 mm, Altezza: 39 mm, Colore: grigio
3040203	SPB 2,5/11	Maschio, Collegamento: Connessione a molla, N. poli: 11, Sezione:0,08 mm² - 4 mm², AWG: 28 - 12, Larghezza: 57,2 mm, Altezza: 39 mm, Colore: grigio
3040216	SPB 2,5/12	Maschio, Collegamento: Connessione a molla, N. poli: 12, Sezione:0,08 mm² - 4 mm², AWG: 28 - 12, Larghezza: 62,4 mm, Altezza: 39 mm, Colore: grigio
3040229	SPB 2,5/13	Maschio, Collegamento: Connessione a molla, N. poli: 13, Sezione:0,08 mm² - 4 mm², AWG: 28 - 12, Larghezza: 67,6 mm, Altezza: 39 mm, Colore: grigio
3040232	SPB 2,5/14	Maschio, Collegamento: Connessione a molla, N. poli: 14, Sezione:0,08 mm² - 4 mm², AWG: 28 - 12, Larghezza: 72,8 mm, Altezza: 39 mm, Colore: grigio
3040245	SPB 2,5/15	Maschio, Collegamento: Connessione a molla, N. poli: 15, Sezione:0,08 mm² - 4 mm², AWG: 28 - 12, Larghezza: 78 mm, Altezza: 39 mm, Colore: grigio
3041710	SPV 2,5/ 1	Maschio, Collegamento: Connessione a molla, N. poli: 1, Sezione:0,08 mm² - 4 mm², AWG: 28 - 12, Larghezza: 5,2 mm, Altezza: 34 mm, Colore: grigio
3061017	SPV 2,5/ 1 BU	Maschio, Collegamento: Connessione a molla, N. poli: 1, Sezione:0,08 mm² - 4 mm², AWG: 28 - 12, Larghezza: 5,2 mm, Altezza: 34 mm, Colore: blu
3061020	SPV 2,5/ 1 GNYE	Maschio, Collegamento: Connessione a molla, N. poli: 1, Sezione:0,08 mm² - 4 mm², AWG: 28 - 12, Larghezza: 5,2 mm, Altezza: 34 mm, Colore: giallo-verde
3041024	SPV 2,5/ 1-L	Maschio, Collegamento: Connessione a molla, N. poli: 1, Sezione:0,08 mm² - 4 mm², AWG: 28 - 12, Larghezza: 5,2 mm, Altezza: 34 mm, Colore: grigio
3041037	SPV 2,5/ 1-L BU	Maschio, Collegamento: Connessione a molla, N. poli: 1, Sezione:0,08 mm² - 4 mm², AWG: 28 - 12, Larghezza: 5,2 mm, Altezza: 34 mm, Colore: blu
3041040	SPV 2,5/ 1-L GNYE	Maschio, Collegamento: Connessione a molla, N. poli: 1, Sezione:0,08 mm² - 4 mm², AWG: 28 - 12, Larghezza: 5,2 mm, Altezza: 34 mm, Colore: giallo-verde
3041053	SPV 2,5/ 1-M	Maschio, Collegamento: Connessione a molla, N. poli: 1, Sezione:0,08 mm² - 4 mm², AWG: 28 - 12, Larghezza: 5,2 mm, Altezza: 34 mm, Colore: grigio
3041066	SPV 2,5/ 1-M BU	Maschio, Collegamento: Connessione a molla, N. poli: 1, Sezione:0,08 mm² - 4 mm², AWG: 28 - 12, Larghezza: 5,2 mm, Altezza: 34 mm, Colore: blu

3041079	SPV 2,5/ 1-M GNYE	Maschio, Collegamento: Connessione a molla, N. poli: 1, Sezione:0,08 mm² - 4 mm², AWG: 28 - 12, Larghezza: 5,2 mm, Altezza: 34 mm, Colore: giallo-verde
3041082	SPV 2,5/ 1-R	Maschio, Collegamento: Connessione a molla, N. poli: 1, Sezione:0,08 mm² - 4 mm², AWG: 28 - 12, Larghezza: 5,2 mm, Altezza: 34 mm, Colore: grigio
3041095	SPV 2,5/ 1-R BU	Maschio, Collegamento: Connessione a molla, N. poli: 1, Sezione:0,08 mm² - 4 mm², AWG: 28 - 12, Larghezza: 5,2 mm, Altezza: 34 mm, Colore: blu
3041105	SPV 2,5/ 1-R GNYE	Maschio, Collegamento: Connessione a molla, N. poli: 1, Sezione:0,08 mm² - 4 mm², AWG: 28 - 12, Larghezza: 5,2 mm, Altezza: 34 mm, Colore: giallo-verde
3041723	SPV 2,5/ 2	Maschio, Collegamento: Connessione a molla, N. poli: 2, Sezione:0,08 mm² - 4 mm², AWG: 28 - 12, Larghezza: 10,4 mm, Altezza: 34 mm, Colore: grigio
3041736	SPV 2,5/ 3	Maschio, Collegamento: Connessione a molla, N. poli: 3, Sezione:0,08 mm² - 4 mm², AWG: 28 - 12, Larghezza: 15,6 mm, Altezza: 34 mm, Colore: grigio
3041749	SPV 2,5/ 4	Maschio, Collegamento: Connessione a molla, N. poli: 4, Sezione:0,08 mm² - 4 mm², AWG: 28 - 12, Larghezza: 20,8 mm, Altezza: 34 mm, Colore: grigio
3041752	SPV 2,5/ 5	Maschio, Collegamento: Connessione a molla, N. poli: 5, Sezione:0,08 mm² - 4 mm², AWG: 28 - 12, Larghezza: 26 mm, Altezza: 34 mm, Colore: grigio
3041765	SPV 2,5/ 6	Maschio, Collegamento: Connessione a molla, N. poli: 6, Sezione:0,08 mm² - 4 mm², AWG: 28 - 12, Larghezza: 31,2 mm, Altezza: 34 mm, Colore: grigio
3041778	SPV 2,5/ 7	Maschio, Collegamento: Connessione a molla, N. poli: 7, Sezione:0,08 mm² - 4 mm², AWG: 28 - 12, Larghezza: 36,4 mm, Altezza: 34 mm, Colore: grigio
3041781	SPV 2,5/ 8	Maschio, Collegamento: Connessione a molla, N. poli: 8, Sezione:0,08 mm² - 4 mm², AWG: 28 - 12, Larghezza: 41,6 mm, Altezza: 34 mm, Colore: grigio
3041794	SPV 2,5/ 9	Maschio, Collegamento: Connessione a molla, N. poli: 9, Sezione:0,08 mm² - 4 mm², AWG: 28 - 12, Larghezza: 46,8 mm, Altezza: 34 mm, Colore: grigio
3041804	SPV 2,5/10	Maschio, Collegamento: Connessione a molla, N. poli: 10, Sezione:0,08 mm² - 4 mm², AWG: 28 - 12, Larghezza: 52 mm, Altezza: 34 mm, Colore: grigio
3041817	SPV 2,5/11	Maschio, Collegamento: Connessione a molla, N. poli: 11, Sezione:0,08 mm² - 4 mm², AWG: 28 - 12, Larghezza: 57,2 mm, Altezza: 34 mm, Colore: grigio
3041820	SPV 2,5/12	Maschio, Collegamento: Connessione a molla, N. poli: 12, Sezione:0,08 mm² - 4 mm², AWG: 28 - 12, Larghezza: 62,4 mm, Altezza: 34 mm, Colore: grigio
3041833	SPV 2,5/13	Maschio, Collegamento: Connessione a molla, N. poli: 13, Sezione:0,08 mm² - 4 mm², AWG: 28 - 12, Larghezza: 67,6 mm, Altezza: 34 mm, Colore: grigio

3041846	SPV 2,5/14	Maschio, Collegamento: Connessione a molla, N. poli: 14, Sezione:0,08 mm² - 4 mm², AWG: 28 - 12, Larghezza: 72,8 mm, Altezza: 34 mm, Colore: grigio
3041859	SPV 2,5/15	Maschio, Collegamento: Connessione a molla, N. poli: 15, Sezione:0,08 mm² - 4 mm², AWG: 28 - 12, Larghezza: 78 mm, Altezza: 34 mm, Colore: grigio

Disegni

Schema di collegamento



Indirizzo

PHOENIX CONTACT S.p.A.
Via Bellini, 39/41
Cusano Milanino (MI),Italy
Tel.: +39 02 660591
Fax +39 02 66059500
http://www.phoenixcontact.it

© 2010 Phoenix Contact
Con riserva di modifiche tecniche.