Dati di base

SPC 16/ 4-STF-10,16

Codice articolo: 1711394

La figura illustra la versione a 5 poli dell'articolo

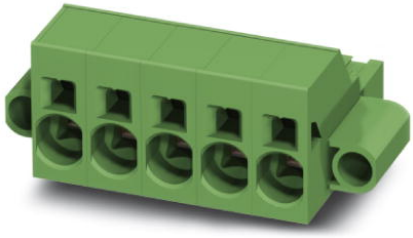

http://eshop.phoenixcontact.it/phoenix/treeViewClick.do?UID=1711394

Spina, Corrente nominale: 76 A, Tensione di dimensionamento (III/2): 1000 V, N. poli: 4, Passo: 10,16 mm, Tipo di connessione: Connessione a molla, Colore: verde, Superficie contatti: Argento

Note dei prodotti

Conforme alle direttive WEEE/RoHS dal: 01.07.2005

Verificare che i dati qui riportati siano ricavati dal catalogo online. Utilizzare tutte le informazioni e i dati della documentazione per l'utente alla pagina http://www.download.phoenixcontact.it Per il download da Internet, valgono le condizioni generali di utilizzo.

Dati commerciali

EAN	4 046356 081146
VPE	50
Tariffa doganale	85366990
Peso lordo pezzi	36,31 g
Indicazione pagine catalogo	Pagina 417 (CC-2009)

Dati tecnici

Misure/poli

Passo	10,16 mm
Misura a	30,48 mm
N. poli	4

Dati tecnici

Famiglia articolo	SPC 16/..-STF

Gruppo materiale isolante	I
Tensione impulsiva di dimensionamento (III/3)	8 kV
Tensione impulsiva di dimensionamento (III/2)	8 kV
Tensione impulsiva di dimensionamento (II/2)	6 kV
Tensione di dimensionamento (III/2)	1000 V
Tensione di dimensionamento (II/2)	1000 V
Attacco a norma	EN-VDE
Corrente nominale I_N	76 A
Tensione nominale U_N	1000 V
Sezione nominale	16 mm²
Corrente di carico massima	76 A
Materiale isolante	PA
Classe di combustibilità a norma UL 94	V0
Lunghezza di spelatura	18 mm
Tensione nominale UL/CUL Use Group B	600 V
Corrente nominale UL/CUL Use Group B	66 A
Tensione nominale UL/CUL Use Group C	600 V
Corrente nominale UL/CUL Use Group C	66 A

Dati di collegamento

Sezione conduttore rigido min.	0,75 mm²
Sezione conduttore rigido max.	16 mm²
Sezione conduttore flessibile min.	0,75 mm²
Sezione conduttore flessibile max.	16 mm²
Sezione conduttore flessibile con capocorda senza collare in plastica min.	0,75 mm²
Sezione conduttore flessibile con capocorda senza collare in plastica max.	16 mm²
Sezione conduttore flessibile con capocorda con collare in plastica min.	0,75 mm²
Sezione conduttore flessibile con capocorda con collare in plastica max.	10 mm²
Sezione trasversale conduttore AWG/kcmil min.	18
Sezione trasversale conduttore AWG/kcmil max.	4
2 conduttori con stesso diametro, flessibili con TWIN-AEH con collare in plastica min.	0,75 mm²
2 conduttori con stesso diametro, flessibili con TWIN-AEH con collare in plastica max.	4 mm²

AWG secondo UL/CUL min	20
AWG secondo UL/CUL max	4

Omologazioni

Omologazioni: cULus Recognized, GOST, SEV, CCA, IECEE CB Scheme

Omologazioni richieste:

Omologazioni Ex:

Disegni

Diagramma

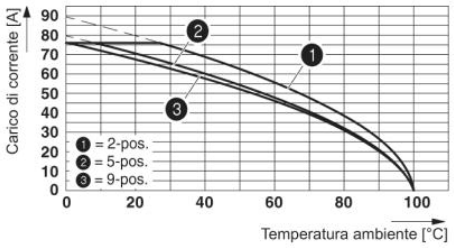

Disegno quotato

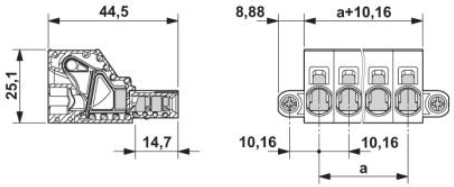

Indirizzo

PHOENIX CONTACT S.p.A.
Via Bellini, 39/41
Cusano Milanino (MI),Italy
Tel.: +39 02 660591
Fax +39 02 66059500
http://www.phoenixcontact.it



© 2010 Phoenix Contact
Con riserva di modifiche tecniche.