Dati di base

RTO 5-TC

Codice articolo: 3049961

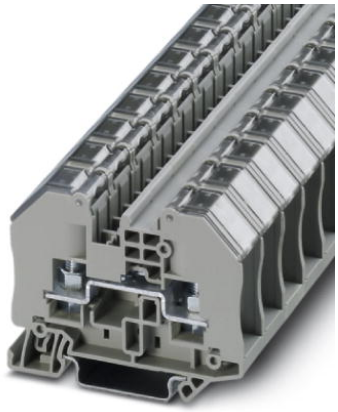

http://eshop.phoenixcontact.it/phoenix/treeViewClick.do?UID=3049961

Morsetto passante con connessione a bullone e calotta trasparente, sezione: 0,1 – 6 mm², AWG: 26 - 10, larghezza 16,3 mm, colore: grigio

Note dei prodotti

Conforme alle direttive WEEE/RoHS dal: 24.06.2008

Verificare che i dati qui riportati siano ricavati dal catalogo online. Utilizzare tutte le informazioni e i dati della documentazione per l'utente alla pagina http://www.download.phoenixcontact.it Per il download da Internet, valgono le condizioni generali di utilizzo.

Dati commerciali

EAN	4 046356 431385
VPE	50
Tariffa doganale	85369010
Peso lordo pezzi	32,81 g
Indicazione pagine catalogo	Pagina 317 (CL-2009)

Dati tecnici

Informazioni generali

Nota	Attenzione: per i capocorda non isolati impiegare l'estensione di linee BE-RT… (vedere accessori)!
Numero di piani	1
Numero collegamenti	2
Colore	grigio
Materiale isolante	PA
Classe di combustibilità a norma UL 94	V0

Dimensioni	
Larghezza	16,3 mm
Lunghezza	66 mm
Altezza NS 35/7,5	51 mm
Altezza NS 35/15	58,5 mm

Dati tecnici	
Corrente di carico massima	41 A (con una sezione conduttore di 6 mm²)
Tensione impulsiva di dimensionamento	8 kV
Grado d'inquinamento	3
Categoria di sovratensione	III
Gruppo materiale isolante	I
Attacco a norma	IEC 60947-7-1
Corrente nominale I_N	41 A
Tensione nominale U_N	1000 V
Parete laterale aperta	ja

Dati di collegamento	
Nota	Perno di collegamento
Sezione conduttore rigido min.	0,1 mm²
Sezione conduttore rigido max.	6 mm²
Sezione trasversale conduttore AWG/kcmil min.	26
Sezione trasversale conduttore AWG/kcmil max.	10
Sezione conduttore flessibile min.	0,1 mm²
Sezione conduttore flessibile max.	6 mm²
Sezione min. conduttore flessibile AWG	26
Sezione max. del conduttore flessibile AWG	10
Sezione connessione capocorda min	0,5 mm²
Sezione connessione capocorda max	6 mm²
Collegamento	Bullone
Filettatura	M5
Coppia min.	2,5 Nm
Coppia max.	3 Nm

Omologazioni

Omologazioni	GOST, ABS

Omologazioni richieste:

Omologazioni Ex:

Accessori

Articolo	Denominazione	Descrizione
Generale		
1209868	SHN 8	Chiave, apertura 8 mm
Montaggio		
3022218	CLIPFIX 35	Appoggio terminale a montaggio rapido, per guida NS 35/7.5 oppure per guida NS 35/15 da 35 mm, siglabile con nastro Zack ZB 6 e ZB 8/27, portacartellini per morsettiere KLM 2 e KLM, spessore: 9,5 mm, colore: grigio
3022276	CLIPFIX 35-5	Appoggio terminale a montaggio rapido, per guida NS 35/7,5 oppure per guida NS 35/15, siglabile con nastro Zack ZB 5 e ZBF 5, portacartellini per morsettiere KLM 2, KLM3 e KLM3L, possibilità di posizionamento per FBS...5, FBS...6, KSS 5, KSS 6, spessore: 5,15 mm, colore: grigio
0800886	E/NS 35 N	Supporto terminale, larghezza: 9,5 mm, colore: grigio
1201442	E/UK	Supporto terminale, per montaggio su guida di supporto NS 32 o NS 35/7,5
1201413	E/UK 1	Appoggio terminale per bloccare morsetti a due e tre piani, spessore: 10 mm, colore: grigio
0801704	NS 35/ 7,5 AL UNPERF 2000MM	Guida di supporto, non perforata, Larghezza: 35 mm, Altezza: 7,5 mm, Lunghezza: 2000 mm, Colore: color argento
1206560	NS 35/ 7,5 CAP	Terminale per guida di supporto NS 35/7,5
0801762	NS 35/ 7,5 CU UNPERF 2000MM	Guida profilo esterno, materiale: rame, non perforato, altezza 7,5 mm, larghezza 35 mm, lunghezza: 2 m
0801733	NS 35/ 7,5 PERF 2000MM	Guida di supporto, materiale: acciaio zincato e passivato a strato spesso, perforato, altezza 7,5 mm, larghezza 35 mm, lunghezza: 2000 mm
0801681	NS 35/ 7,5 UNPERF 2000MM	Guida di supporto, materiale: Acciaio, non perforato, altezza 7,5 mm, larghezza 35 mm, lunghezza: 2 m

1204119	NS 35/ 7,5 WH PERF 2000MM	Profilo esterno 35 mm (NS 35)
1204122	NS 35/ 7,5 WH UNPERF 2000MM	Profilo esterno 35 mm (NS 35)
1206421	NS 35/ 7,5 ZN PERF 2000MM	Guida di supporto, materiale: zincato, perforato, altezza 7,5 mm, larghezza 35 mm, lunghezza: 2 m
1206434	NS 35/ 7,5 ZN UNPERF 2000MM	Guida di supporto, materiale: zincato, non perforato, altezza 7,5 mm, larghezza 35 mm, lunghezza: 2 m
1201756	NS 35/15 AL UNPERF 2000MM	Guida di supporto, profilata, esecuzione alta, non perforata, spessore 1,5 mm, materiale: alluminio, altezza 15 mm, larghezza 35 mm, lunghezza 2000 mm
1206573	NS 35/15 CAP	Terminale per guida di supporto NS 35/15
1201895	NS 35/15 CU UNPERF 2000MM	Guida di supporto, materiale: Rame, non perforato, spessore 1,5 mm, altezza 15 mm, larghezza 35 mm, lunghezza: 2 m
1201730	NS 35/15 PERF 2000MM	Guida di supporto, materiale: acciaio zincato e passivato a strato spesso, perforato, altezza 15 mm, larghezza 35 mm, lunghezza: 2000 mm
1201714	NS 35/15 UNPERF 2000MM	Guida di supporto, materiale: acciaio, non perforato, altezza 15 mm, larghezza 35 mm, lunghezza: 2 m
0806602	NS 35/15 WH PERF 2000MM	Profilo esterno 35 mm (NS 35)
1204135	NS 35/15 WH UNPERF 2000MM	Profilo esterno 35 mm (NS 35)
1206599	NS 35/15 ZN PERF 2000MM	Guida di supporto, materiale: zincato, perforato, altezza 15 mm, larghezza 35 mm, lunghezza: 2 m
1206586	NS 35/15 ZN UNPERF 2000MM	Guida di supporto, materiale: zincato, non perforato, altezza 15 mm, larghezza 35 mm, lunghezza: 2 m
1201798	NS 35/15-2,3 UNPERF 2000MM	Guida di supporto, materiale: Acciaio, non perforato, spessore 2,3 mm, altezza 15 mm, larghezza 35 mm, lunghezza: 2 m
0706647	TPNS-UK	piastra isolante, Lunghezza: 80 mm, Larghezza: 2 mm, Altezza: 70 mm, Colore: grigio

Piastra term.

3049819	BE-RT 3/5	Prolunghe di separazione, Colore: grigio
3049097	D-RT 3/5	Piastra terminale, Lunghezza: 65 mm, Larghezza: 2,2 mm, Altezza: 50,4 mm, Colore: grigio
3036741	DP PS-8	Piastrina distanziatrice, Colore: rosso

Ponticelli

3030284	FBS 2-8	Ponticello a innesto, N. poli: 2, Colore: rosso
3030297	FBS 3-8	Ponticello a innesto, N. poli: 3, Colore: rosso
3030307	FBS 4-8	Ponticello a innesto, N. poli: 4, Colore: rosso
3030310	FBS 5-8	Ponticello a innesto, N. poli: 5, Colore: rosso
3030323	FBS 10-8	Ponticello a innesto, N. poli: 10, Colore: rosso
3033802	FBSRH 2-8	Ponticello a innesto, N. poli: 2, Colore: rosso

3033803	FBSRH 3-8	Ponticello a innesto, N. poli: 3, Colore: rosso
3033804	FBSRH 4-8	Ponticello a innesto, N. poli: 4, Colore: rosso

Siglatura

0819217	UC-TM 16	Segnamorsetti, Scheda, bianco, in bianco, siglabile con: BLUEMARK CLED, Bluemark, Plotter, Tipo di montaggio: Inserimento a scatto in scanalatura alta portacartellini, per morsetti con spessore: 16 mm, Dimensioni campo di siglatura: 15,45 x 10,5 mm
0824621	UC-TM 16 CUS	Segnamorsetti, ordinabile: opaco, bianco, siglatura custom, Tipo di montaggio: Inserimento a scatto in scanalatura alta portacartellini, per morsetti con spessore: 16 mm, Dimensioni campo di siglatura: 15,45 x 10,5 mm
0829146	UCT-TM 16	Segnamorsetti, Scheda, bianco, in bianco, siglabile con: Thermomark C+, Thermomark C, BLUEMARK CLED, Bluemark, Tipo di montaggio: Inserimento a scatto in scanalatura alta portacartellini, per morsetti con spessore: 16 mm, Dimensioni campo di siglatura: 14,8 x 9,6 mm
0829637	UCT-TM 16 CUS	Segnamorsetti, ordinabile: opaco, bianco, siglatura custom, Tipo di montaggio: Inserimento a scatto in scanalatura alta portacartellini, per morsetti con spessore: 16 mm, Dimensioni campo di siglatura: 14,8 x 9,6 mm
0824946	ZB 16,3 CUS	Nastro Zack, ordinabile: a righe, bianco, siglatura custom, Tipo di montaggio: Inserimento a scatto in scanalatura alta portacartellini, per morsetti con spessore: 16,3 mm, Dimensioni campo di siglatura: 10,5 x 16,25 mm
0820222	ZB 16,3:UNPRINTED	Nastro Zack, Striscia, bianco, in bianco, siglabile con: Plotter, Tipo di montaggio: Inserimento a scatto in scanalatura alta portacartellini, per morsetti con spessore: 16,3 mm, Dimensioni campo di siglatura: 10,5 x 16,25 mm

Spina/adattatore

0201731	MPS-IH BK	Cappuccio isolante, Colore: nero
0201689	MPS-IH BU	Cappuccio isolante, Colore: blu
0201702	MPS-IH GN	Cappuccio isolante, Colore: verde
0201728	MPS-IH GY	Cappuccio isolante, Colore: grigio
0201676	MPS-IH RD	Cappuccio isolante, Colore: rosso
0201663	MPS-IH WH	Cappuccio isolante, Colore: bianco
0201692	MPS-IH YE	Cappuccio isolante, Colore: giallo
0201744	MPS-MT	spina di prova
3032871	PAI-4-N GY	adattatore di prova, Colore: grigio
3031005	PS-8	adattatore di prova, Colore: rosso
3048564	PS-8/2,3MM RD	adattatore di prova, Colore: rosso

Disegni

Schema di collegamento



Indirizzo

PHOENIX CONTACT S.p.A.
Via Bellini, 39/41
Cusano Milanino (MI),Italy
Tel.: +39 02 660591
Fax +39 02 66059500
http://www.phoenixcontact.it

© 2010 Phoenix Contact
Con riserva di modifiche tecniche.