Dati di base

HC-DD72-I-CT-F

Codice articolo: 1584091

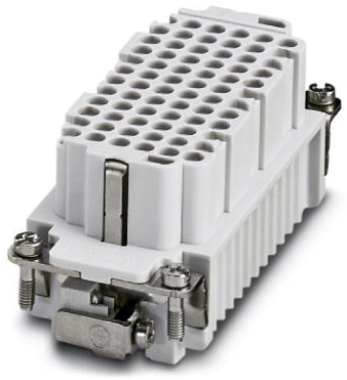

http://eshop.phoenixcontact.it/phoenix/treeViewClick.do?UID=1584091

Inserto portacontatti femmina HEAVYCON, serie DD72, 72 poli, conn. a crimpare. Connessione PE mediante principio del serraggio a gabbia.

Note dei prodotti

Conforme alle direttive WEEE/RoHS dal: 01.01.2008

Verificare che i dati qui riportati siano ricavati dal catalogo online. Utilizzare tutte le informazioni e i dati della documentazione per l'utente alla pagina http://www.download.phoenixcontact.it Per il download da Internet, valgono le condizioni generali di utilizzo.

Dati commerciali

EAN	4 046356 133401
VPE	10
Tariffa doganale	85366990
Peso lordo pezzi	80,12 g
Indicazione pagine catalogo	Pagina 443 (PC-2009)

Dati tecnici

Dati generali

Nota:	Per custodia HEAVYCON-ADVANCE e custodia HEAVYCON serie B16, contatti a crimpare CK1,6-ED (contatti a crimpare non in dotazione). I connettori possono essere estratti solo in assenza di carico/tensione.
Tecnica di connessione	Attacco a crimpare
Temperatura ambiente (esercizio)	-40 °C ... 125 °C (incluso il surriscaldamento)

Grado d'inquinamento	3
Categoria di sovratensione	III
Norme costruttive e di verifica	DIN VDE 0627/86
	DIN VDE 0110/02.79
	DIN VDE 0110/-1/04.97
	IEC 60664-1, DIN IEC 60512
	IEC 60352
N. poli	72+PE
Cicli di manovra	≥ 500
Esecuzione	B16
Attacco a norma	IEC / EN
Sezione di collegamento	0,14 mm² ... 2,5 mm²
Sezione di collegamento AWG	26 ... 14
Lunghezza di spelatura nei singoli conduttori	8 mm
	6 mm (2,5 mm^2)
Indicazione per il montaggio	-Con un numero di conduttori elevato si consigliano altezze custodia h>=72 mm.-È prescritto l'impiego di perni di codifica maschio HC-CST (1676857) e femmina HC-CBU (1676860).
Montaggio	I connettori possono essere estratti solo in assenza di carico/ tensione.

Dati materiale

Classe di combustibilità a norma UL 94	V0
Materiale contatto	Lega di rame
Materiale superficie contatti	Ag (in alternativa Au)
Materiale inserto portacontatti	PA

Dati elettrici

Tensione di dimensionamento (III/3)	250 V
Tensione impulsiva di dimensionamento	4 kV
Corrente di dimensionamento	10 A

Omologazioni

Omologazioni: CSA, cULus Recognized

Omologazioni richieste:

Omologazioni Ex:

Accessori

Articolo	Denominazione	Descrizione
Generale		
1586138	HC-B 16-ANDOCK	Telai di posizionamento per installazioni, per inserti portacontatti esecuzione B16, con 4 viti a testa piatta M5, compensazione d'inserimento asse x/y +- 1,5 mm
1660449	HC-B 24-ADP-B 16-GY	Piastra adattatrice HEAVYCON, serie B24 su B16, per fori parete della serie B24, grigio
1644326	HC-B-3PE	Moltiplicatore PE, per 3 connessioni PE, per inserti portacontatti HC-B (eccetto HC-B..E..ZZ) / HC-BB / HC-DD / HC-D40 / HC-D64
1604997	HC-B-PES	Vite PE, per inserti portacontatti HC-B / HC-BB / HC-DD / HC-D40 / HC-D64
1685327	HC-B-ZG	Fascette fermacavi, per inserti portacontatti delle serie: B, BB, D 40, D 64, DD e HV, uscita cavo diritta
1685330	HC-B-ZS	Fascette fermacavo per inserti portcontatti della serie: B-, BB-, D 40, D 64, DD e HV, uscita cavo laterale
1772722	HC-CB	Perno di codifica, consente la connessione sicura di un massimo di sei connettori con identico numero di poli
1676860	HC-CBU	Perno di codifica femmina per codificare fino a 16 connettori
1676857	HC-CST	Perno di codifica maschio per codificare fino a 16 connettori
1660973	HC-SMP 125-B16-AMQ	Telaio di montaggio HEAVYCON con custodia a incasso con bloccaggio trasversale, per inserti portacontatti della serie B16
1687972	HC-SMR-B16	Telaio di montaggio HEAVYCON, per inserti portacontatti della serie B16
1884869	VC-EW 1,6	Utensile di sbloccaggio, per contatti torniti e stampati CK-1,6-...
Spina/adattatore		
1686478	CP-HC	Linguetta di codifica, 4 linguette di codifica per striscia, 40 strisce per VPE, per l'inserimento in scanalature di codifica
Utensili		
1687419	CRIMPFOX-1,6/2,5-ED-4,0	Pinza a crimpare per contatti torniti CK 1,6 ED... e CK 2,5 ED...

Disegni

Diagramma

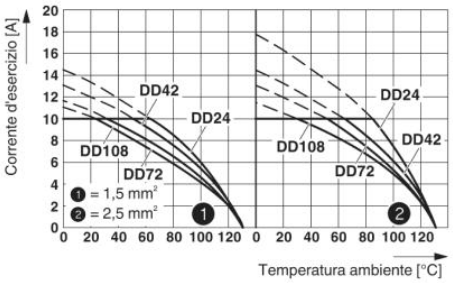

Diagramma derating

Disegno quotato

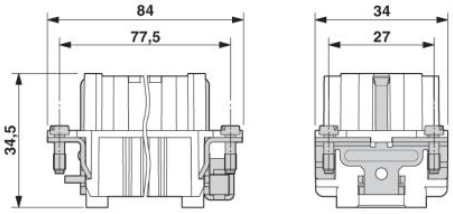

Inserto portacontatti femmina

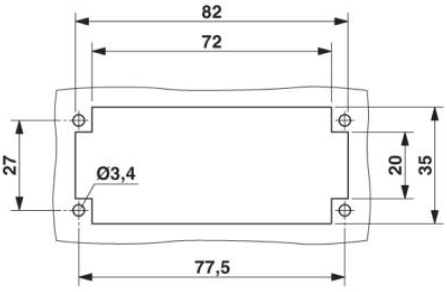

Dima di foratura:

Disegno schema

Pinning lato collegamenti

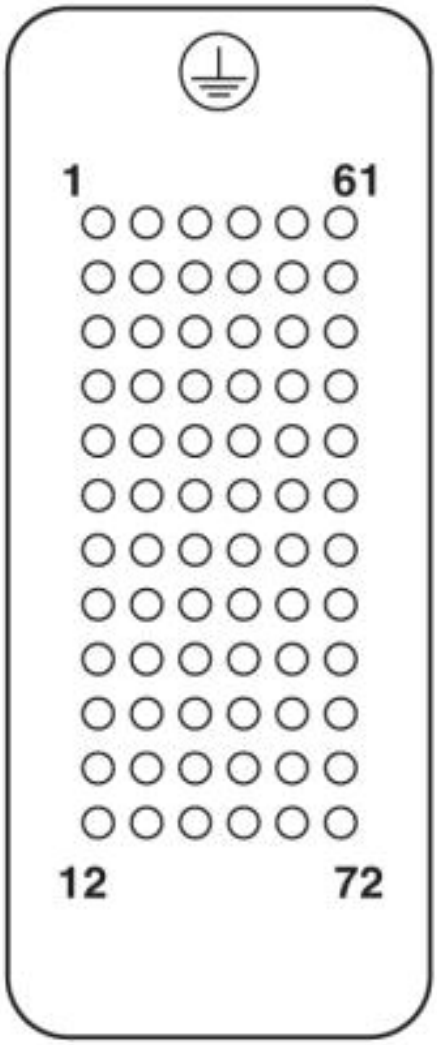

Indirizzo

PHOENIX CONTACT S.p.A.
Via Bellini, 39/41
Cusano Milanino (MI),Italy
Tel.: +39 02 660591
Fax +39 02 66059500
http://www.phoenixcontact.it

© 2010 Phoenix Contact
Con riserva di modifiche tecniche.