Dati di base

STME 6-DIO/R-L HV

Codice articolo: 3035692

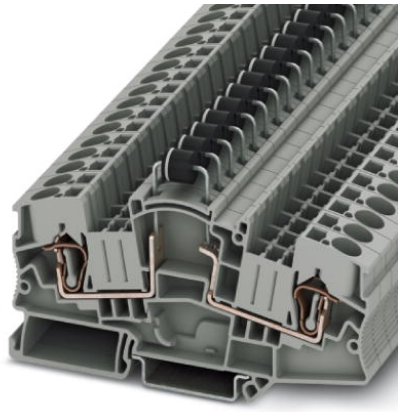

http://eshop.phoenixcontact.it/phoenix/treeViewClick.do?UID=3035692

Componente morsetto componibile , Collegamento: Connessione a molla, Sezione:0,2 mm² -10 mm² , AWG: 24 - 10, Larghezza: 8,2 mm, Colore: grigio

Note dei prodotti

Conforme alle direttive WEEE/RoHS dal: 05.08.2010

Verificare che i dati qui riportati siano ricavati dal catalogo online. Utilizzare tutte le informazioni e i dati della documentazione per l'utente alla pagina http://www.download.phoenixcontact.it Per il download da Internet, valgono le condizioni generali di utilizzo.

Dati commerciali

EAN	4 046356 609807
VPE	50
Tariffa doganale	85369010
Peso lordo pezzi	27,02 g

Dati tecnici

Informazioni generali

Numero di piani	1
Numero collegamenti	2
Colore	grigio
Materiale isolante	PA
Classe di combustibilità a norma UL 94	V0

Dimensioni

Larghezza	8,2 mm
Lunghezza	100,8 mm
Altezza NS 35/7,5	60 mm
Altezza NS 35/15	67,5 mm

Dati tecnici

Corrente di carico massima	5 A
Tensione impulsiva di dimensionamento	6 kV
Grado d'inquinamento	3
Categoria di sovratensione	III
Gruppo materiale isolante	I
Corrente nominale I_N	5 A
Tensione nominale U_N	1000 V
Parete laterale aperta	ja

Dati di collegamento

Sezione conduttore rigido min.	0,2 mm²
Sezione conduttore rigido max.	10 mm²
Sezione trasversale conduttore AWG/kcmil min.	24
Sezione trasversale conduttore AWG/kcmil max.	8
Sezione conduttore flessibile min.	0,2 mm²
Sezione conduttore flessibile max.	6 mm²
Sezione min. conduttore flessibile AWG	24
Sezione max. del conduttore flessibile AWG	10
Sezione conduttore flessibile con capocorda senza collare in plastica min.	0,25 mm²
Sezione conduttore flessibile con capocorda senza collare in plastica max.	6 mm²
Sezione conduttore flessibile con capocorda con collare in plastica min.	0,25 mm²
Sezione conduttore flessibile con capocorda con collare in plastica max.	6 mm²
2 conduttori con stesso diametro, flessibili con TWIN-AEH con collare in plastica min.	0,5 mm²
2 conduttori con stesso diametro, flessibili con TWIN-AEH con collare in plastica max.	1,5 mm²
Collegamento	Connessione a molla
Lunghezza di spelatura	12 mm

Calibro a tampone	A4

Omologazioni

Omologazioni GOST

Omologazioni richieste:

Omologazioni Ex:

Accessori

Articolo	Denominazione	Descrizione
Generale		
3240265	AH-ME	**Calotta di protezione,** per incapsulamento di protezione da contatto involontario e polvere dei componenti
3034387	CARRIER 35-8	Supporti terminali, Larghezza: 8,2 mm, Colore: grigio, Tipo di montaggio: NS 35/7,5, NS 35/15
3039900	ST-IL	Adesivo di servizio per morsetto ST
Montaggio		
3034361	AP-ME METER	Copertura per morsettiere, da innestare su piastra di supporto APT-ME o su piastra terminale APH-ME. Alle estremità e ogni 40 cm deve essere inserita una piastra di supporto. Lunghezza: 1 m
3034374	APH-ME	Piastra di supporto per montaggio su guida di supporto NS 35/7,5, per il fissaggio della copertura AP-ME
3034358	APT-ME	Piastra di supporto per montaggio su guida di supporto NS 35/7,5, per il fissaggio della copertura AP-ME
0801704	NS 35/ 7,5 AL UNPERF 2000MM	Guida di supporto, non perforata, Larghezza: 35 mm, Altezza: 7,5 mm, Lunghezza: 2000 mm, Colore: color argento
1206560	NS 35/ 7,5 CAP	Terminale per guida di supporto NS 35/7,5
0801762	NS 35/ 7,5 CU UNPERF 2000MM	Guida profilo esterno, materiale: rame, non perforato, altezza 7,5 mm, larghezza 35 mm, lunghezza: 2 m
0801733	NS 35/ 7,5 PERF 2000MM	Guida di supporto, materiale: acciaio zincato e passivato a strato spesso, perforato, altezza 7,5 mm, larghezza 35 mm, lunghezza: 2000 mm
0801681	NS 35/ 7,5 UNPERF 2000MM	Guida di supporto, materiale: Acciaio, non perforato, altezza 7,5 mm, larghezza 35 mm, lunghezza: 2 m

1204119	NS 35/ 7,5 WH PERF 2000MM	Profilo esterno 35 mm (NS 35)
1204122	NS 35/ 7,5 WH UNPERF 2000MM	Profilo esterno 35 mm (NS 35)
1206421	NS 35/ 7,5 ZN PERF 2000MM	Guida di supporto, materiale: zincato, perforato, altezza 7,5 mm, larghezza 35 mm, lunghezza: 2 m
1206434	NS 35/ 7,5 ZN UNPERF 2000MM	Guida di supporto, materiale: zincato, non perforato, altezza 7,5 mm, larghezza 35 mm, lunghezza: 2 m

Piastra term.

3034426	D-DTME 6	Piastra terminale, spessore: 2,2 mm, colore: grigio
3036738	DP PS-6	Piastrina distanziatrice, Colore: rosso

Ponticelli

3032363	FBS 1/3-8	Ponticello a innesto, N. poli: 3, Colore: rosso
3032389	FBS 1/3/5-8	Ponticello a innesto, N. poli: 5, Colore: rosso
3032376	FBS 1/4-8	Ponticello a innesto, N. poli: 4, Colore: rosso
3032381	FBS 1/5-8	Ponticello a innesto, N. poli: 5
3030284	FBS 2-8	Ponticello a innesto, N. poli: 2, Colore: rosso
3030297	FBS 3-8	Ponticello a innesto, N. poli: 3, Colore: rosso
3030307	FBS 4-8	Ponticello a innesto, N. poli: 4, Colore: rosso
3030310	FBS 5-8	Ponticello a innesto, N. poli: 5, Colore: rosso
3032470	FBS 6-8	Ponticello a innesto, N. poli: 6, Colore: rosso
3032402	FBS 1/4/7/10-8	Ponticello a innesto, N. poli: 10, Colore: rosso
3030323	FBS 10-8	Ponticello a innesto, N. poli: 10, Colore: rosso
3033802	FBSRH 2-8	Ponticello a innesto, N. poli: 2, Colore: rosso
3033803	FBSRH 3-8	Ponticello a innesto, N. poli: 3, Colore: rosso
3033804	FBSRH 4-8	Ponticello a innesto, N. poli: 4, Colore: rosso

Spina/adattatore

3032774	PAI-4-FIX BK	adattatore di prova, Colore: nero
3032787	PAI-4-FIX BN	adattatore di prova, Colore: marrone
3032729	PAI-4-FIX BU	adattatore di prova, Colore: blu
3032758	PAI-4-FIX GN	adattatore di prova, Colore: verde
3032790	PAI-4-FIX GY	adattatore di prova, Colore: grigio
3034455	PAI-4-FIX OG	adattatore di prova, Colore: arancione
3032732	PAI-4-FIX RD	adattatore di prova, Colore: rosso
3032761	PAI-4-FIX VT	adattatore di prova, Colore: viola
3032745	PAI-4-FIX YE	adattatore di prova, Colore: giallo

3030996	PS-6	adattatore di prova, Colore: rosso
3038736	PS-6/2,3MM RD	spina di prova, Colore: rosso

Utensili

1204520	SZF 2-0,8X4,0	Utensile, per morsetti ST, adatto anche come cacciavite per teste a taglio, dimensioni: 0,8x4,0x100 mm, manico a 2 componenti, con protezione anti-svitamento

Disegni

Schema di collegamento

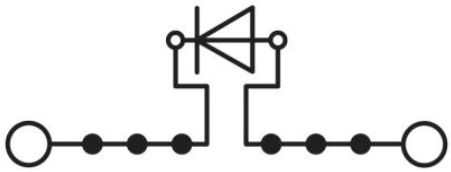

Indirizzo

PHOENIX CONTACT S.p.A.
Via Bellini, 39/41
Cusano Milanino (MI),Italy
Tel.: +39 02 660591
Fax +39 02 66059500
http://www.phoenixcontact.it

© 2010 Phoenix Contact
Con riserva di modifiche tecniche.