ELS
ELS 7/40 MM WS

Weidmüller Interface GmbH & Co. KG
Klingenbergstraße 16
D-32758 Detmold
Germany
Fon: +49 5231 14-0
Fax: +49 5231 14-292083
www.weidmueller.com

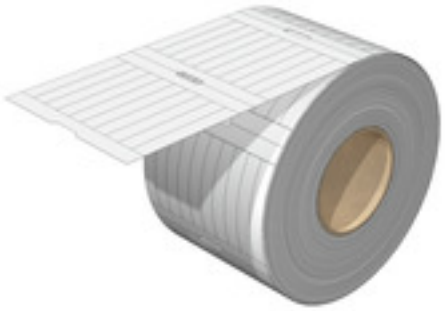

ELS

Le targhette ELS sono speciali etichette a inserto non adesive per i segnacavi WKM e i portacartellini di gruppo.Il poliestere opaco, sottile ma resistente allo strappo, offre un'ottima capacità di etichettatura e un'eccellente leggibilità. Utilizzate insieme alle guaine idrorepellenti WKM, garantiscono l'identificazione di lunga durata dei cavi anche negli ambienti più difficili.

Dati generali per l'ordinazione

Tipo	ELS 7/40 MM WS
Nr.Cat.	2518620000
Versione	ELS, Marcatori per inserti, 40 x 6.3 mm, bianco
GTIN (EAN)	4050118531312
CPZ	3.000 Pezzo
stampante compatibile	2430920000 2448870000

ELS
ELS 7/40 MM WS

Weidmüller Interface GmbH & Co. KG
Klingenbergstraße 16
D-32758 Detmold
Germany
Fon: +49 5231 14-0
Fax: +49 5231 14-292083
www.weidmueller.com

Dati tecnici

Dimensioni e peso

Larghezza	6,3 mm	Larghezza (pollici)	0,248 inch
Posizione verticale	40 mm	Altezza (pollici)	1,575 inch
Profondità	0,14 mm	Profondità (pollici)	0,006 inch
Peso netto	0,064 g		

Dati generali

Alogeni	No	Campo delle temperature di impiego	-40…150 °C
Classe d'infiammabilità UL 94	HB	Colori	bianco
Larghezza	6,3 mm	Materiale	poliestere
Versione	esente da alogeni		

Segnafili e segnacavi

Alogeni	No

Classificazioni

ETIM 5.0	EC001530	ETIM 6.0	EC001530
eClass 6.2	27-14-91-29	eClass 9.0	27-40-04-01
eClass 9.1	27-40-04-01		

Approvazioni

ROHS	Conforme

Downloads

Dati ingegneristici	EPLAN

ELS
ELS 7/40 MM WS

Weidmüller Interface GmbH & Co. KG
Klingenbergstraße 16
D-32758 Detmold
Germany
Fon: +49 5231 14-0
Fax: +49 5231 14-292083
www.weidmueller.com

Disegni

