HS 0.8-2.4/12 MM W

Weidmüller Interface GmbH & Co. KG
Klingenbergstraße 16
D-32758 Detmold
Germany
Fon: +49 5231 14-0
Fax: +49 5231 14-292083
www.weidmueller.com

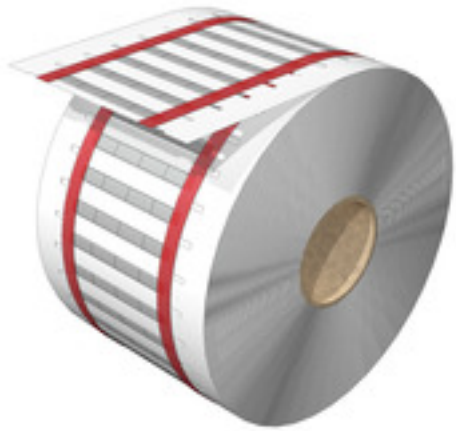

MultiMark
MultiMark offre un sistema di siglatura rapido e affidabile per permettere qualsiasi tipo di siglatura. Connettori, conduttori, cavi o dispositivi: la famiglia di prodotti MultiMark offre una gamma ben strutturata e pratica di marcatori, che possono essere usati insieme al nostro avanzato software di configurazione M-Print® PRO, adatto a tutte le aree di impiego.

I vantaggi di MultiMark
- Gamma di prodotti pratici e compatti
- Veloci da stampare e montare
- Identificazione affidabile dei collegamenti
- Eccellenti caratteristiche del materiale

Dati generali per l'ordinazione

Tipo	HS 0.8-2.4/12 MM W
Nr.Cat.	2526030000
Versione	Segnafili e segnacavi, 0.8 - 2.4 mm, 12.7 x 5 mm, bianco
GTIN (EAN)	4050118537208
CPZ	4.000 Pezzo
stampante compatibile	2430920000 2448870000 1140490000

HS 0.8-2.4/12 MM W

Weidmüller Interface GmbH & Co. KG
Klingenbergstraße 16
D-32758 Detmold
Germany
Fon: +49 5231 14-0
Fax: +49 5231 14-292083
www.weidmueller.com

Dati tecnici

Dimensioni e peso

Larghezza	5 mm	Larghezza (pollici)	0,197 inch
Posizione verticale	12,7 mm	Altezza (pollici)	0,5 inch
Profondità	0,5 mm	Profondità (pollici)	0,02 inch
Peso netto	0,127 g		

Dati generali

Alogeni	Sì	Campo delle temperature di impiego	-55…135 °C
Colori	bianco	Industrie consigliate	Meccanica, Energia, Produttore dispositivi, Macchine
Larghezza	5 mm	Materiale	Poliolefina
Numero per rotolo	4.000 Stück		

Segnafili e segnacavi

Alogeni	Sì	Diametro esterno conduttore	0.8 - 2.4 mm
Diametro esterno del conduttore, max.	2,4 mm	Diametro esterno del conduttore, min.	0,8 mm
Sezione di collegamento cavo, max.	0,5 mm²	Sezione di collegamento cavo, min.	0,25 mm²
Temperatura di ritiro consigliata	90 °C	Velocità di calettamento	3:1

Classificazioni

ETIM 5.0	EC001530	ETIM 6.0	EC001530
eClass 6.2	27-40-04-01	eClass 9.0	27-40-04-01
eClass 9.1	27-40-04-01		

Approvazioni

ROHS	Conforme

Downloads

Dati ingegneristici	EPLAN

HS 0.8-2.4/12 MM W

Weidmüller Interface GmbH & Co. KG
Klingenbergstraße 16
D-32758 Detmold
Germany
Fon: +49 5231 14-0
Fax: +49 5231 14-292083
www.weidmueller.com

Disegni

