SIEMENS

Datenblatt 3RT1955-5AS32

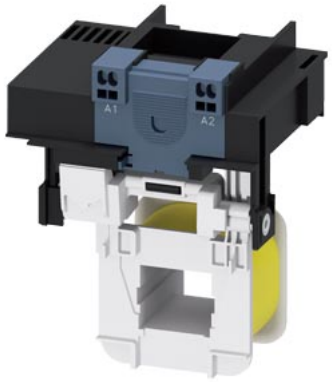

Wechselantrieb für Schütze 3RT105, 3RT145 AC (50...60 Hz)/DC-Betätigung, 500 ... 550 V, Antrieb: Standard,Sparschaltung Federzuganschluss

Allgemeine technische Daten	
Produkt-Markenname	SIRIUS
Produkt-Bezeichnung	Magnetspule
Steuerstromkreis	
Spannungsart der Steuerspeisespannung	AC/DC
Steuerspeisespannung	
● 2 bei AC	
— bei 50 Hz Bemessungswert	550 V
— bei 60 Hz Bemessungswert	550 V
Steuerspeisespannung	
● 2 bei DC Bemessungswert	550 V

Approbationen/ Zertifikate

allgemeine Produktzulassung				EMV (Elektromagnetische Verträglichkeit)	Konformitätserklärung
CSA	Bestätigungen	UL	EAC	RCM	CE EG-Konf.

Konformitätserklärung	Prüfbescheinigungen		Marine / Schiffbau		
UK-Konformitätserklärung	Typprüfbescheinigung/Werkszeugnis	spezielle Prüfbescheinigungen	ABS	PRS	RMRS

Marine / Schiffbau	Sonstige		Railway
DNV·GL	Bestätigungen	Sonstige	spezielle Prüfbescheinigungen

Weitere Informationen

Änderungen vorbehalten
© Copyright Siemens

Information- and Downloadcenter (Kataloge, Broschüren,…)
https://www.siemens.de/ic10
Industry Mall (Online-Bestellsystem)
https://mall.industry.siemens.com/mall/de/de/Catalog/product?mlfb=3RT1955-5AS32
CAx-Online-Generator
http://support.automation.siemens.com/WW/CAXorder/default.aspx?lang=de&mlfb=3RT1955-5AS32
Service&Support (Handbücher, Betriebsanleitungen, Zertifikate, Kennlinien, FAQs,…)
https://support.industry.siemens.com/cs/ww/de/ps/3RT1955-5AS32
Bilddatenbank (Produktfotos, 2D-Maßzeichnungen, 3D-Modelle, Geräteschaltpläne, EPLAN Makros, …)
http://www.automation.siemens.com/bilddb/cax_de.aspx?mlfb=3RT1955-5AS32&lang=de

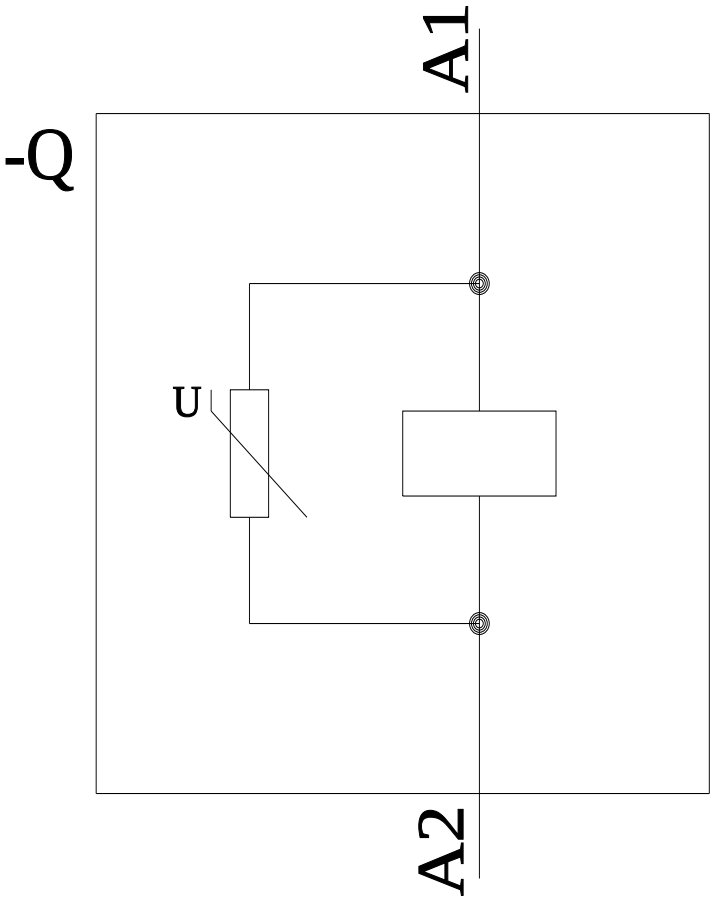

letzte Änderung: 11.02.2021

Änderungen vorbehalten
© Copyright Siemens