SIEMENS

## Datenblatt 3RT1955-5AT32

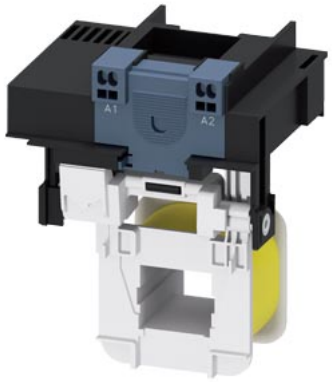


Wechselantrieb für Schütze 3RT105, 3RT145 AC (50...60 Hz)/DC-Betätigung, 575 ... 600 V, Antrieb: Standard,Sparschaltung Federzuganschluss

| Allgemeine technische Daten | |
|---|---|
| **Produkt-Markenname** | SIRIUS |
| **Produkt-Bezeichnung** | Magnetspule |
| **Steuerstromkreis** | |
| **Spannungsart der Steuerspeisespannung** | AC/DC |
| **Steuerspeisespannung** | |
| ● 2 bei AC | |
| — bei 50 Hz Bemessungswert | 600 V |
| — bei 60 Hz Bemessungswert | 600 V |
| **Steuerspeisespannung** | |
| ● 2 bei DC Bemessungswert | 600 V |

**Approbationen/ Zertifikate**

| allgemeine Produktzulassung | | | | EMV (Elektromagnetische Verträglichkeit) | Konformitätserklärung |
|---|---|---|---|---|---|
| CSA | Bestätigungen | UL | EAC | RCM | CE EG-Konf. |

| Konformitätserklärung | Prüfbescheinigungen | | Marine / Schiffbau | | |
|---|---|---|---|---|---|
| UK-Konformitätserklärung | spezielle Prüfbescheinigungen | Typprüfbescheinigung/Werkszeugnis | ABS | PRS | RMRS |

| Marine / Schiffbau | Sonstige | | Railway |
|---|---|---|---|
| DNV·GL | Bestätigungen | Sonstige | spezielle Prüfbescheinigungen |

**Weitere Informationen**


Änderungen vorbehalten
© Copyright Siemens

**Information- and Downloadcenter (Kataloge, Broschüren,…)**
https://www.siemens.de/ic10
**Industry Mall (Online-Bestellsystem)**
https://mall.industry.siemens.com/mall/de/de/Catalog/product?mlfb=3RT1955-5AT32
**CAx-Online-Generator**
http://support.automation.siemens.com/WW/CAXorder/default.aspx?lang=de&mlfb=3RT1955-5AT32
**Service&Support (Handbücher, Betriebsanleitungen, Zertifikate, Kennlinien, FAQs,…)**
https://support.industry.siemens.com/cs/ww/de/ps/3RT1955-5AT32
**Bilddatenbank (Produktfotos, 2D-Maßzeichnungen, 3D-Modelle, Geräteschaltpläne, EPLAN Makros, …)**
http://www.automation.siemens.com/bilddb/cax_de.aspx?mlfb=3RT1955-5AT32&lang=de

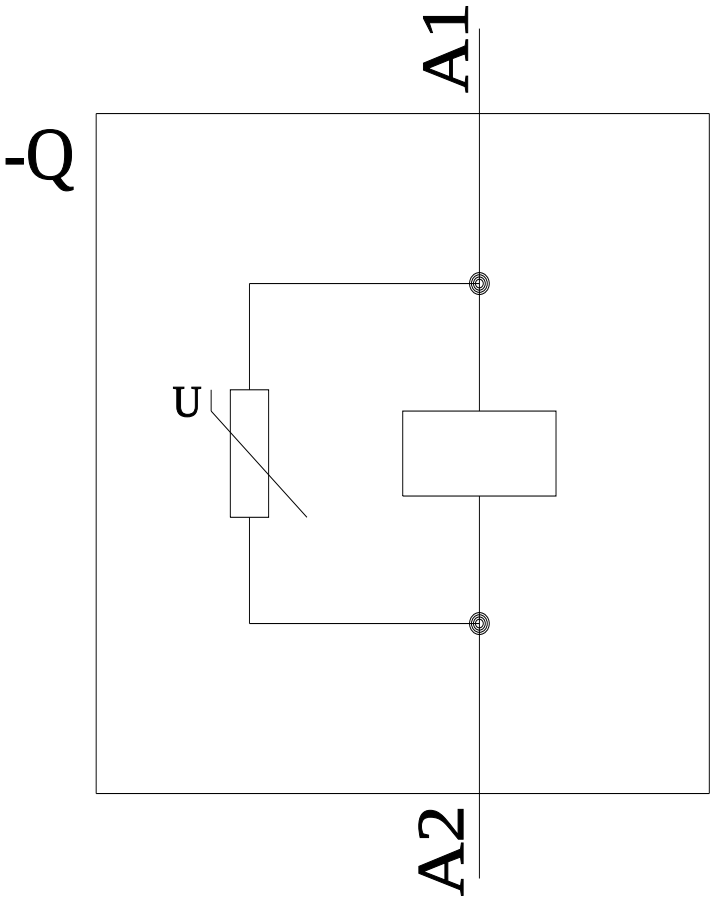


**letzte Änderung:** 11.02.2021


Änderungen vorbehalten
© Copyright Siemens