# KERN **347-042-008**

Cesto per pesi di controllo, regolato secondo la classe OIML M1

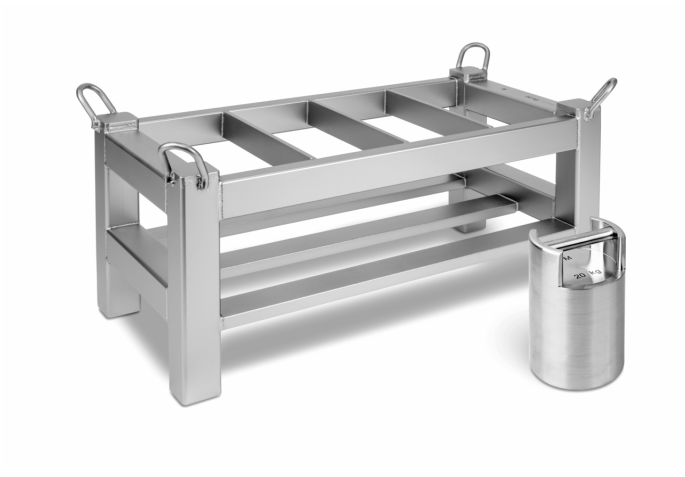

| | |
|---|---|
| Classificazione REACH | nessuna sostanza proibita |

## Pittogrammi

**STANDARD**

2 DAYS

## Categoria

| | |
|---|---|
| Marchio | KERN |
| Categoria di prodotto | Valigette & Astucci |
| Gruppo di prodotti | Cesto per pesi |
| Famiglia di prodotti | 347 |

## Sistema di misura

| | |
|---|---|
| Peso di calibrazione OIML classe | M1 |
| Peso di calibrazione - valore nominale | 40 kg |
| Tolleranza ammessa secondo OIML (+/-) | 1,5 g |
| OIML-conforme | ✓ |

## Design

| | |
|---|---|
| Struttura peso | Cesto per pesi |
| Dimensioni peso (L×P×A) | 1000×500×500 mm |
| Materiale | acciaio inossidabile |

## Servizi

| | |
|---|---|
| Numero di articolo per calibrazione DAkkS | 962-646 |

## Imballaggio e spedizione

| | |
|---|---|
| Tempi di consegna | 2 d |
| Dimensioni imballaggio (L×P×H) | 1000×500×500 mm |
| Metodo di spedizione | Spedizioniere |
| Peso netto ca. | 40 kg |
| Peso lordo ca. | 40 kg |
| Peso di spedizione | 50 kg |

## Informazioni sul prodotto

| | |
|---|---|
| GTIN/Numero EAN | 4045761225022 |