Greep uit de online catalogus

PC 4/ 7-G-7,62

Artikelnummer: 1804849

De afbeelding toont een 5-polige variant van het artikel

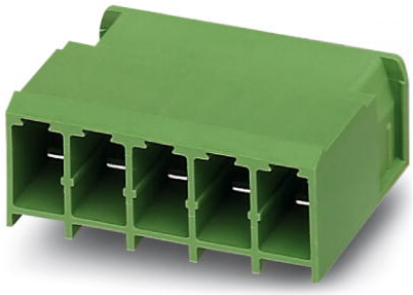

http://catalog.phoenixcontact.net/phoenix/treeViewClick.do?UID=1804849

basiselement, nominale stroom: 20 A, nominale spanning (III/2): 630 V, aantal polen: 7, rastermaat: 7,62 mm, kleur: groen, contactoppervlak: tin, montage: solderen, Bevestigingsflens: toebehoren, artikelnr. 1827570

Houd er a.u.b. rekening mee dat de hier aangegeven gegevens uit de online catalogus afkomstig zijn. De volledige informatie en gegevens vindt u in de gebruikersdocumentatie onder http://www.download.phoenixcontact.de Op alle internet downloads zijn de Algemene gebruiksvoorwaarden van toepassing.

Commerciële gegevens

EAN	4 017918 046286
sales group	E511
VPE	50 Pcs.
Douanetarief	85366990
Brutogewicht per stuk	KG
Nettogewicht per stuk	KG
Zie cataloguspagina	Pagina 516 (CAT-1-2013)

Technische gegevens

Afmetingen / Polen

lengte	29 mm
rastermaat	7,62 mm
afm. a	45,72 mm
aantal polen	7
stiftafmetingen	1 x 0,8 mm
printgatdiameter	1,3 mm

Technische gegevens

artikelfamilie	PC 4/..-G
isolatiemateriaalgroep	I
teststootspanning (III/3)	6 kV
teststootspanning (III/2)	6 kV
teststootspanning (II/2)	6 kV
nominale spanning (III/2)	630 V
nominale spanning (II/2)	630 V
aansluiting overeenkomstig norm	EN-VDE
nominale stroom I_N	20 A
nominale spanning U_N	400 V
belastingsstroom maximaal	20 A
isolatiemateriaal	PA
brandbaarheidsklasse volgens UL 94	V0
Kleur	groen
nominale spanning UL/CUL Usegroup B	300 V
nominale stroom UL/CUL Usegroup B	20 A
nominale spanning UL/CUL Usegroup C	300 V
nominale stroom UL/CUL Usegroup C	20 A

Toelatingen

toelatingen: CSA, cULus Recognized, GOST, BV, DNV, GL, LR, RS

aangevraagde toelatingen:

Ex-toelatingen:

Toebehoren

Artikel	Omschrijving	Omschrijving
Codering		
1051993	B-STIFT	Coderingsstift, voor het handmatig beschrijven van niet-bedrukte coderingsschildjes, codering wis- en waterbestendig, lijndikte 0,5 mm
0804549	SK 7,62/3,8:FORTL.ZAHLEN	Coderingskaarten, kaart, wit, gecodeerd, horizontaal: oplopende getallen 1-10, 11-20 enz. tot 91-100, montagetechniek: plakken, Voor klemmen met een breedte van: 7,62 mm
0805153	SK 7,62/3,8:SO	Coderingskaarten, wit, montagetechniek: plakken, Voor klemmen met een breedte van: 7,62 mm
0803906	SK U/3,8 WH:UNBEDRUCKT	Coderingskaarten, vellen, wit, niet gecodeerd, Codeerbaar met: Plotter, Office-Drucksysteme, montagetechniek: plakken
montage		
1827570	BF-PC 4	Bevestigingsflens, wordt rechts en links op het basiselement geschoven, voor verbinding met PC 4/...-STF-7,62
stekers/adapters		
1600027	CP-HCC 4	Polarisatieprofiel, kleur: rood

Aanvullende producten

Artikel	Omschrijving	Omschrijving
algemeen		
1880122	PC 4 HV/ 7-STF-7,62	stekerdeel, nominale stroom: 20 A, nominale spanning (III/2): 1000 V, aantal polen: 7, rastermaat: 7,62 mm, aansluittype: schroefaansluiting, kleur: groen, contactoppervlak: tin
1804959	PC 4/ 7-ST-7,62	stekerdeel, nominale stroom: 20 A, nominale spanning (III/2): 630 V, aantal polen: 7, rastermaat: 7,62 mm, aansluittype: schroefaansluiting, kleur: groen, contactoppervlak: tin
1828294	PC 4/ 7-STF-7,62	stekerdeel, nominale stroom: 20 A, nominale spanning (III/2): 630 V, aantal polen: 7, rastermaat: 7,62 mm, aansluittype: schroefaansluiting, kleur: groen, contactoppervlak: tin
1840146	PCC 4/ 7-ST-7,62	stekerdeel, nominale stroom: 20 A, nominale spanning (III/2): 1000 V, aantal polen: 7, rastermaat: 7,62 mm, aansluittype: crimpaansluiting, kleur: groen, Bijbehorende crimp-buscontacten met gegevens over de stroom [A] en het aderdoorsnedebereik [mm²]: 13,5A/STG-MTN 0,5-1,0 (3190438); 13,5A/STG-MTN 0,5-1,0 BA (3190629); 20A/STG-MTN 1,5-2,5 (3190506); 20A/ STG-MTN 1,5-2,5 BA (3190632). BA = bandcontacten

Tekeningen

boorsjabloon/soldeerpadgeometrie

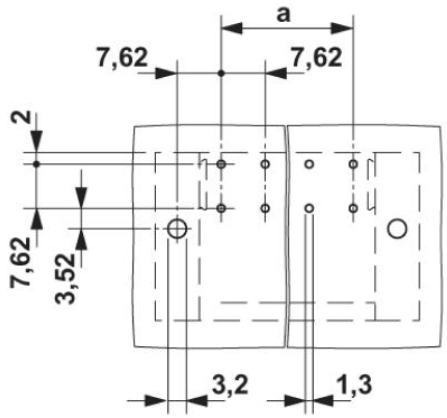

diagram

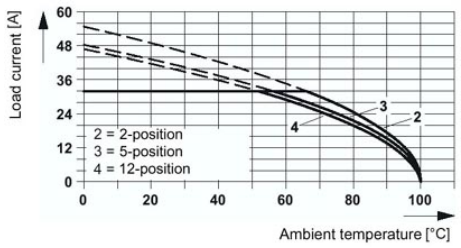

De afbeelding toont de deratingcurve voor PC 5/...-ST-7,62-stekerdelen in combinatie met PC 4/...-G-7,62-basiselementen

Maatschets

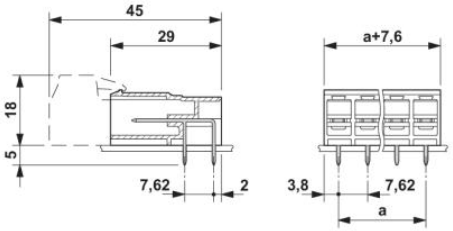

Adresgegevens

PHOENIX CONTACT Deutschland GmbH
Flachsmarktstr. 8
32825 Blomberg,Germany
Tel. +49 5235 3 12000
Fax +49 5235 3 41200
http://www.phoenixcontact.de

© 2012 Phoenix Contact
Technische wijzigingen voorbehouden