Greep uit de online catalogus

UKK 5-TG

Artikelnummer: 3007042

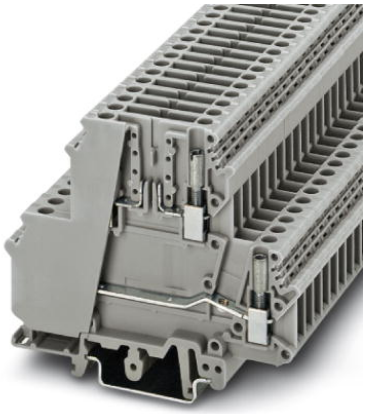

http://catalog.phoenixcontact.net/phoenix/treeViewClick.do?UID=3007042

Aansluitklem, aansluitmethode: schroefaansluiting, doorsnede:0,2 mm² - 4 mm², AWG: 24 - 12, nominale stroom: 26 A, nominale spanning: 400 V, lengte: 80 mm, breedte: 6,2 mm, kleur: grijs, montage: NS 35/7,5, NS 35/15, NS 32

Houd er a.u.b. rekening mee dat de hier aangegeven gegevens uit de online catalogus afkomstig zijn. De volledige informatie en gegevens vindt u in de gebruikersdocumentatie onder http://www.download.phoenixcontact.de Op alle internet downloads zijn de Algemene gebruiksvoorwaarden van toepassing.

Commerciële gegevens	
EAN	4 017918 091491
sales group	A210
VPE	50 Pcs.
Douanetarief	85369010
Brutogewicht per stuk	KG
Nettogewicht per stuk	KG
Zie cataloguspagina	Pagina 543 (CAT-3-2013)

Technische gegevens

Algemeen

aantal etages	2
aantal aansluitingen	4
kleur	grijs
isolatiemateriaal	PA
brandbaarheidsklasse volgens UL 94	V2

Afmetingen	
breedte	6,2 mm
lengte	80 mm
hoogte NS 35/7,5	68,5 mm
hoogte NS 35/15	76 mm
hoogte NS 32	73 mm

Technische gegevens	
belastingsstroom maximaal	26 A (bij een aderdoorsnede van 4 mm²)
	16 A (bij een aderdoorsnede van 4 mm^2 in combinatie met steker ST-T)
test-stootspanning	6 kV
vervuilingsgraad	3
overspanningscategorie	III
isolatiemateriaalgroep	I
aansluiting overeenkomstig norm	IEC 60947-7-1
nominale stroom I_N	26 A
nominale spanning U_N	400 V
open zijwand	nein

Aansluitgegevens	
min. aderdoorsnede massief	0,2 mm²
max. aderdoorsnede massief	4 mm²
min. aderdoorsnede soepel	0,2 mm²
max. aderdoorsnede soepel	4 mm²
min. aderdoorsnede AWG/kcmil	24
max. aderdoorsnede AWG/kcmil	12
min. aderdoorsnede soepel met adereindhuls zonder kunststofhuls	0,25 mm²
max. aderdoorsnede soepel met adereindhuls zonder kunststofhuls	4 mm²
min. aderdoorsnede soepel met adereindhuls met kunststofhuls	0,25 mm²
max. aderdoorsnede soepel met adereindhuls met kunststofhuls	2,5 mm²
2 aders met dezelfde min. doorsnede massief	0,2 mm²
2 aders met dezelfde max. doorsnede massief	1,5 mm²
2 aders met dezelfde min. doorsnede soepel	0,2 mm²

2 aders met dezelfde max. doorsnede soepel	1,5 mm²
2 aders met dezelfde min. doorsnede soepel met AEH zonder kunststofhuls	0,25 mm²
2 aders met dezelfde max. doorsnede soepel met AEH zonder kunststofhuls	1,5 mm²
2 aders met dezelfde min. doorsnede soepel met TWIN-AEH met kunststofhuls	0,5 mm²
2 aders met dezelfde max. doorsnede soepel met TWIN-AEH met kunststofhuls	2,5 mm²
max. aderdoorsnede met inlegbrug massief	4 mm²
max. aderdoorsnede met inlegbrug soepel	4 mm²
aansluitmethode	schroefaansluiting
striplengte	8 mm
teststift	A4
schroefdraad	M3
min. aandraaimoment	0,6 Nm
max. aandraaimoment	0,8 Nm

Toelatingen

toelatingen: CSA, cULus Recognized, GOST, PRS

aangevraagde toelatingen:

Ex-toelatingen:

Toebehoren

Artikel	Omschrijving	Omschrijving
Codering		
1007222	SBS 6:UNBEDRUCKT	Coderingskaarten, kaart, wit, niet gecodeerd, Codeerbaar met: Plotter, montagetechniek: vergrendelen in hoge coderingsuitsparing, vergrendelen in vlakke coderingsuitsparing, Voor klemmen met een breedte van: 6,2 mm, Schrijfvlak: 6 x 6,1 mm

0818085	UC-TM 6	Codering voor klemmen, mat, wit, niet gecodeerd, Codeerbaar met: BLUEMARK CLED, Bluemark, Plotter, montagetechniek: vergrendelen in hoge coderingsuitsparing, Voor klemmen met een breedte van: 6,2 mm, Schrijfvlak: 5,6 x 10,5 mm
0824589	UC-TM 6 CUS	Codering voor klemmen, bestelbaar: als mat, wit, gecodeerd volgens klantspecificaties, montagetechniek: vergrendelen in hoge coderingsuitsparing, Voor klemmen met een breedte van: 6,2 mm, Schrijfvlak: 5,6 x 10,5 mm
0828736	UCT-TM 6	Codering voor klemmen, mat, wit, niet gecodeerd, Codeerbaar met: Thermomark C+, Thermomark C, BLUEMARK CLED, Bluemark, montagetechniek: vergrendelen in hoge coderingsuitsparing, Voor klemmen met een breedte van: 6,2 mm, Schrijfvlak: 5,6 x 10,5 mm
0829602	UCT-TM 6 CUS	Codering voor klemmen, bestelbaar: als mat, wit, gecodeerd volgens klantspecificaties, montagetechniek: vergrendelen in hoge coderingsuitsparing, Voor klemmen met een breedte van: 6,2 mm, Schrijfvlak: 5,6 x 10,5 mm
0824992	ZB 6 CUS	Zackband, bestelbaar: per strook, wit, gecodeerd volgens klantspecificaties, montagetechniek: vergrendelen in hoge coderingsuitsparing, Voor klemmen met een breedte van: 6,2 mm, Schrijfvlak: 6,15 x 10,5 mm
1051003	ZB 6:UNBEDRUCKT	Zackband, stroken, wit, niet gecodeerd, Codeerbaar met: Plotter, montagetechniek: vergrendelen in hoge coderingsuitsparing, Voor klemmen met een breedte van: 6,2 mm, Schrijfvlak: 6,15 x 10,5 mm

bruggen

0201155	EB 2- 6	inlegbrug, aantal polen: 2, kleur: grijs
0201142	EB 3- 6	inlegbrug, aantal polen: 3, kleur: grijs
0201139	EB 10- 6	inlegbrug, aantal polen: 10, kleur: grijs
0203250	FBI 10- 6	Vaste brug, aantal polen: 10, kleur: zilverkleurig
0201650	FBI 100- 6	Vaste brug, aantal polen: 100, kleur: zilverkleurig
0201867	FBI 20- 6	Vaste brug, aantal polen: 20, kleur: zilverkleurig
1302338	IS-K 4	Brugisolatieblokje, kleur: grijs
0301505	ISSBI 10- 6	Brug, aantal polen: 10, kleur: zilverkleurig

montage

3022218	CLIPFIX 35	Snelmontage-eindsteun, voor 35 mm montagerail NS 35/7,5 of NS 35/15, geschikt voor Zackband ZB 8 en ZB 8/27, klemmenstrookcodering KLM 2 en KLM, dikte: 9,5 mm, kleur: grijs
3022276	CLIPFIX 35-5	Snelmontage-eindsteun, voor montagerail NS 35/7,5 of NS 35/15, geschikt voor Zackband ZB 5 en ZBF 5, klemmenstrookcodering KLM 2, KLM 3 en KML 3L, parkeermogelijkheid voor FBS...5, FBS...6, KSS 5, KSS 6, breedte: 5,15 mm, kleur: grijs
0800886	E/NS 35 N	Eindsteun, dikte: 9,5 mm, kleur: grijs

1201442	E/UK	Eindsteun, voor montage op montagerail NS 32 of NS 35/7,5
1201413	E/UK 1	Eindsteun, als eindondersteuning van twee-etage- en drie-etageklemmen, dikte: 10 mm, kleur: grijs
1201002	NS 32 PERF 2000MM	Asymmetrische montagerail, materiaal: staal, geboord, hoogte: 15 mm, breedte: 32 mm, lengte: 2 m
1201015	NS 32 UNPERF 2000MM	Asymmetrische montagerail, materiaal: staal, ongeboord, hoogte: 15 mm, breedte: 32 mm, lengte: 2 m
0801704	NS 35/ 7,5 AL UNPERF 2000MM	Montagerail, ongeboord, breedte: 35 mm, hoogte: 7,5 mm, lengte: 2000 mm, kleur: zilverkleurig
1206560	NS 35/ 7,5 CAP	Montagerailafsluitstuk, voor montagerail NS 35/7,5
0801762	NS 35/ 7,5 CU UNPERF 2000MM	Symmetrische montagerail, materiaal: koper, ongeboord, hoogte: 7,5 mm, breedte: 35 mm, lengte: 2 m
0801733	NS 35/ 7,5 PERF 2000MM	Montagerail, materiaal: staal, verzinkt en met dikke-film passivering, geboord, hoogte: 7,5 mm, breedte: 35 mm, lengte: 2000 mm
0801681	NS 35/ 7,5 UNPERF 2000MM	Symmetrische montagerail, materiaal: staal, ongeboord, hoogte: 7,5 mm, breedte: 35 mm, lengte: 2 m
1204119	NS 35/ 7,5 WH PERF 2000MM	Symmetrische montagerail 35 mm (NS 35)
1204122	NS 35/ 7,5 WH UNPERF 2000MM	Symmetrische montagerail 35 mm (NS 35)
1206421	NS 35/ 7,5 ZN PERF 2000MM	Symmetrische montagerail, materiaal: verzinkt, geboord, hoogte: 7,5 mm, breedte: 35 mm, lengte: 2 m
1206434	NS 35/ 7,5 ZN UNPERF 2000MM	Symmetrische montagerail, materiaal: verzinkt, ongeboord, hoogte: 7,5 mm, breedte: 35 mm, lengte: 2 m
1201756	NS 35/15 AL UNPERF 2000MM	Montagerail, profielgetrokken, hoge uitvoering, ongeboord, dikte: 1,5 mm, materiaal: aluminium, hoogte: 15 mm, breedte: 35 mm, lengte: 2000 mm
1206573	NS 35/15 CAP	Montagerailafsluitstuk, voor montagerail NS 35/15
1201895	NS 35/15 CU UNPERF 2000MM	Symmetrische montagerail, materiaal: koper, ongeboord, dikte: 1,5 mm, hoogte: 15 mm, breedte: 35 mm, lengte: 2 m
1201730	NS 35/15 PERF 2000MM	Montagerail, materiaal: staal, verzinkt en met dikke-film passivering, geboord, hoogte: 15 mm, breedte: 35 mm, lengte: 2000 mm
1201714	NS 35/15 UNPERF 2000MM	Montagerail, materiaal: staal, ongeboord, hoogte 15 mm, breedte 35 mm, lengte: 2 m
0806602	NS 35/15 WH PERF 2000MM	Symmetrische montagerail 35 mm (NS 35)
1204135	NS 35/15 WH UNPERF 2000MM	Symmetrische montagerail 35 mm (NS 35)
1206599	NS 35/15 ZN PERF 2000MM	Symmetrische montagerail, materiaal: verzinkt, geboord, hoogte: 15 mm, breedte: 35 mm, lengte: 2 m
1206586	NS 35/15 ZN UNPERF 2000MM	Symmetrische montagerail, materiaal: verzinkt, ongeboord, hoogte: 15 mm, breedte: 35 mm, lengte: 2 m
1201798	NS 35/15-2,3 UNPERF 2000MM	Symmetrische montagerail, materiaal: staal, ongeboord, dikte: 2,3 mm, hoogte: 15 mm, breedte: 35 mm, lengte: 2 m

stekers/adapters

2802329	ST-1N4007	Componentensteker met universele diode, om 2-polige componenten in de basisklem op te nemen, hoogte: 19 mm, kleur: grijs
2802345	ST-B250C1500	Componentensteker, met bruggelijkrichter B 250 C 1500, voor 4-polige componenten, per steker zijn twee basisklemmen noodzakelijk, hoogte: 19 mm, kleur: grijs
2802316	ST-BE	**Componentensteker,** om 2-polige componenten in de basisklem op te nemen, bevestiging met schroefklemplaatsen, hoogte: 19 mm, max. 16 A
2802374	ST-BE-LA 24	Componentensteker met lichtindicatie, om 2-polige componenten in de basisklem op te nemen, hoogte: 19 mm, kleur: grijs, spanning lichtindicatie: 24 V DC
2802387	ST-BE-LA230	Componentensteker met lichtindicatie, om 2-polige componenten in de basisklem op te nemen, hoogte: 19 mm, kleur: grijs, spanning lichtindicatie: 230 V AC/DC
2802332	ST-BE-VP	**Componentensteker,** voor 4-polige componenten, per steker zijn twee basisklemmen noodzakelijk, hoogte: 19 mm
5025462	ST-K 4	Scheidingssteker, toepasbaar in de scheidingsklemmen UK...-TG, UKK...-TG, UDK...-TG, MBK...-TG, DIK...-TG, DOK...-TG, ZFK...-TG, kleur: grijs
0921011	ST-SI-UK 4	Zekeringssteker, nominale stroom: 6,3 A, lengte: 33,1 mm, breedte: 6,1 mm, hoogte: 26,5 mm, kleur: zwart
0921053	ST-SILA250-UK 4	Zekeringssteker, nominale stroom: 6,3 A, lengte: 33,1 mm, breedte: 6,1 mm, hoogte: 26,5 mm, kleur: zwart
0921024	ST-SILED 12-UK 4	Zekeringssteker, nominale stroom: 6,3 A, lengte: 33,1 mm, breedte: 6,1 mm, hoogte: 26,5 mm, kleur: zwart
0921037	ST-SILED 24-UK 4	Zekeringssteker, nominale stroom: 6,3 A, lengte: 33,1 mm, breedte: 6,1 mm, hoogte: 26,5 mm, kleur: zwart
0921040	ST-SILED 60-UK 4	Zekeringssteker, nominale stroom: 6,3 A, lengte: 33,1 mm, breedte: 6,1 mm, hoogte: 26,5 mm, kleur: zwart

Tekeningen

schakelschema

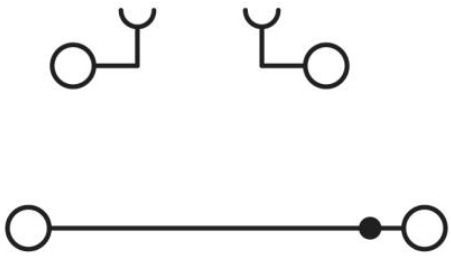

Adresgegevens

PHOENIX CONTACT Deutschland GmbH
Flachsmarktstr. 8
32825 Blomberg,Germany
Tel. +49 5235 3 12000
Fax +49 5235 3 41200
http://www.phoenixcontact.de

© 2012 Phoenix Contact
Technische wijzigingen voorbehouden