**Greep uit de online catalogus**

# SPC 16/ 4-STF-10,16

Artikelnummer: 1711394

De afbeelding toont een 5-polige variant van het artikel

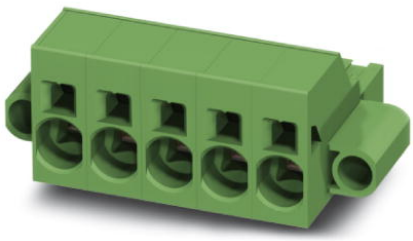

http://catalog.phoenixcontact.net/phoenix/treeViewClick.do?UID=1711394

stekerdeel, nominale stroom: 76 A, nominale spanning (III/2): 1000 V, aantal polen: 4, rastermaat: 10,16 mm, aansluittype: veerdrukaansluiting, kleur: groen, contactoppervlak: zilver

Houd er a.u.b. rekening mee dat de hier aangegeven gegevens uit de online catalogus afkomstig zijn. De volledige informatie en gegevens vindt u in de gebruikersdocumentatie onder http://www.download.phoenixcontact.de Op alle internet downloads zijn de Algemene gebruiksvoorwaarden van toepassing.

| Commerciële gegevens | |
|---|---|
| EAN | 4 046356 081146 |
| sales group | E542 |
| VPE | 50 Pcs. |
| Douanetarief | 85366990 |
| Brutogewicht per stuk | KG |
| Nettogewicht per stuk | KG |
| Zie cataloguspagina | Pagina 563 (CAT-1-2013) |

## Technische gegevens

### Afmetingen / Polen

| | |
|---|---|
| rastermaat | 10,16 mm |
| afm. a | 30,48 mm |
| aantal polen | 4 |

### Technische gegevens

| | |
|---|---|
| artikelfamilie | SPC 16/..-STF |
| isolatiemateriaalgroep | I |

| | |
|---|---|
| teststootspanning (III/3) | 8 kV |
| teststootspanning (III/2) | 8 kV |
| teststootspanning (II/2) | 6 kV |
| nominale spanning (III/2) | 1000 V |
| nominale spanning (II/2) | 1000 V |
| aansluiting overeenkomstig norm | EN-VDE |
| nominale stroom $I_N$ | 76 A |
| nominale spanning $U_N$ | 1000 V |
| nominale aderdoorsnede | 16 mm² |
| belastingsstroom maximaal | 76 A |
| isolatiemateriaal | PA |
| brandbaarheidsklasse volgens UL 94 | V0 |
| striplengte | 18 mm |
| nominale spanning UL/CUL Usegroup B | 600 V |
| nominale stroom UL/CUL Usegroup B | 66 A |
| nominale spanning UL/CUL Usegroup C | 600 V |
| nominale stroom UL/CUL Usegroup C | 66 A |

**Aansluitgegevens**

| | |
|---|---|
| min. aderdoorsnede massief | 0,75 mm² |
| max. aderdoorsnede massief | 16 mm² |
| min. aderdoorsnede soepel | 0,75 mm² |
| max. aderdoorsnede soepel | 16 mm² |
| min. aderdoorsnede soepel met adereindhuls zonder kunststofhuls | 0,75 mm² |
| max. aderdoorsnede soepel met adereindhuls zonder kunststofhuls | 16 mm² |
| min. aderdoorsnede soepel met adereindhuls met kunststofhuls | 0,75 mm² |
| max. aderdoorsnede soepel met adereindhuls met kunststofhuls | 10 mm² |
| min. aderdoorsnede AWG/kcmil | 18 |
| max. aderdoorsnede AWG/kcmil | 4 |
| 2 aders met dezelfde min. doorsnede soepel met TWIN-AEH met kunststofhuls | 0,75 mm² |
| 2 aders met dezelfde max. doorsnede soepel met TWIN-AEH met kunststofhuls | 4 mm² |
| AWG volgens UL/CUL min. | 20 |
| AWG volgens UL/CUL max. | 4 |

## Toelatingen

toelatingen: cULus Recognized, GOST, SEV, CCA, IECEE CB Scheme

aangevraagde toelatingen:

Ex-toelatingen:

## Tekeningen

diagram

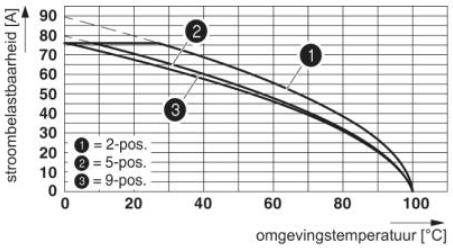


Maatschets

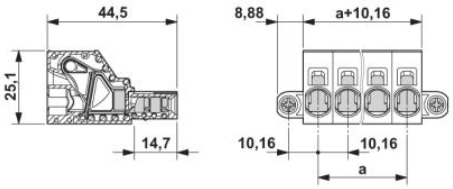

## Adresgegevens

PHOENIX CONTACT Deutschland GmbH
Flachsmarktstr. 8
32825 Blomberg,Germany
Tel. +49 5235 3 12000
Fax +49 5235 3 41200
http://www.phoenixcontact.de

© 2012 Phoenix Contact
Technische wijzigingen voorbehouden