Greep uit de online catalogus

MT 1,5-TWIN

Artikelnummer: 3001682

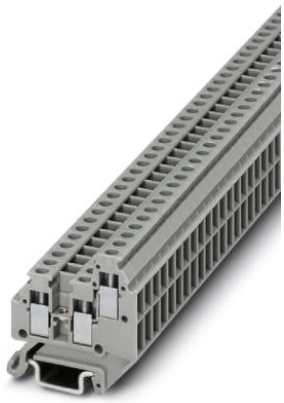

http://catalog.phoenixcontact.net/phoenix/treeViewClick.do?UID=3001682

Aansluitklem, doorsnede: 0,14 mm² - 1,5 mm², AWG: 26 - 16, aansluitmethode: schroefaansluiting, breedte: 4,2 mm, kleur: grijs, montagetechniek: NS 15

Houd er a.u.b. rekening mee dat de hier aangegeven gegevens uit de online catalogus afkomstig zijn. De volledige informatie en gegevens vindt u in de gebruikersdocumentatie onder http://www.download.phoenixcontact.de Op alle internet downloads zijn de Algemene gebruiksvoorwaarden van toepassing.

Commerciële gegevens

EAN	4 017918 100858
sales group	A100
VPE	50 Pcs.
Douanetarief	85369010
Brutogewicht per stuk	KG
Nettogewicht per stuk	KG
Zie cataloguspagina	Pagina 604 (CAT-3-2013)

Technische gegevens

Algemeen

aantal etages	2
aantal aansluitingen	3
kleur	grijs
isolatiemateriaal	PA
brandbaarheidsklasse volgens UL 94	V0

Afmetingen	
breedte	4,2 mm
lengte	28 mm

Technische gegevens	
test-stootspanning	4 kV
vervuilingsgraad	3
overspanningscategorie	III
isolatiemateriaalgroep	I
aansluiting overeenkomstig norm	IEC 60947-7-1
nominale stroom I_N	17,5 A (de max. belastingsstroom mag niet worden overschreden door het totaalverbruik van de aansluitingen)
nominale spanning U_N	400 V
open zijwand	ja

Aansluitgegevens	
min. aderdoorsnede massief	0,14 mm²
max. aderdoorsnede massief	1,5 mm²
min. aderdoorsnede soepel	0,14 mm²
max. aderdoorsnede soepel	1,5 mm²
min. aderdoorsnede AWG/kcmil	26
max. aderdoorsnede AWG/kcmil	16
min. aderdoorsnede soepel met adereindhuls zonder kunststofhuls	0,25 mm²
max. aderdoorsnede soepel met adereindhuls zonder kunststofhuls	0,75 mm²
min. aderdoorsnede soepel met adereindhuls met kunststofhuls	0,25 mm²
max. aderdoorsnede soepel met adereindhuls met kunststofhuls	0,75 mm²
2 aders met dezelfde min. doorsnede massief	0,14 mm²
2 aders met dezelfde max. doorsnede massief	0,5 mm²
2 aders met dezelfde min. doorsnede soepel	0,14 mm²
2 aders met dezelfde max. doorsnede soepel	0,5 mm²
2 aders met dezelfde min. doorsnede soepel met AEH zonder kunststofhuls	0,25 mm²
2 aders met dezelfde max. doorsnede soepel met AEH zonder kunststofhuls	0,34 mm²
aansluitmethode	schroefaansluiting

striplengte	6 mm
teststift	A1
schroefdraad	M2
min. aandraaimoment	0,22 Nm
max. aandraaimoment	0,25 Nm

Toelatingen



toelatingen	CSA, GOST, KEMA-KEUR, UL Recognized, BV, DNV, GL, LR, CCA

aangevraagde toelatingen:

Ex-toelatingen:

Toebehoren

Artikel	Omschrijving	Omschrijving
Codering		
0818166	UC-TMF 4	Codering voor klemmen, mat, wit, niet gecodeerd, Codeerbaar met: BLUEMARK CLED, Bluemark, Plotter, montagetechniek: vergrendelen in vlakke coderingsuitsparing, Voor klemmen met een breedte van: 4,2 mm, Schrijfvlak: 3,6 x 5,1 mm
0824630	UC-TMF 4 CUS	Codering voor klemmen, bestelbaar: als mat, wit, gecodeerd volgens klantspecificaties, montagetechniek: vergrendelen in vlakke coderingsuitsparing, Voor klemmen met een breedte van: 4,2 mm, Schrijfvlak: 3,6 x 5,1 mm
0828742	UCT-TMF 4	Codering voor klemmen, mat, wit, niet gecodeerd, Codeerbaar met: Thermomark C+, Thermomark C, BLUEMARK CLED, Bluemark, montagetechniek: vergrendelen in vlakke coderingsuitsparing, Voor klemmen met een breedte van: 4,2 mm, Schrijfvlak: 3,4 x 4,7 mm
0829651	UCT-TMF 4 CUS	Codering voor klemmen, bestelbaar: als mat, wit, gecodeerd volgens klantspecificaties, montagetechniek: vergrendelen in vlakke coderingsuitsparing, Voor klemmen met een breedte van: 4,2 mm, Schrijfvlak: 3,4 x 4,7 mm
0825023	ZBF 4 CUS	Zackband, vlak, bestelbaar: per strook, wit, gecodeerd volgens klantspecificaties, montagetechniek: vergrendelen in vlakke coderingsuitsparing, Voor klemmen met een breedte van: 4,2 mm, Schrijfvlak: 4,2 x 5,2 mm

0808587	ZBF 4:UNBEDRUCKT	Zackband, vlak, stroken, wit, niet gecodeerd, Codeerbaar met: Plotter, montagetechniek: vergrendelen in vlakke coderingsuitsparing, Voor klemmen met een breedte van: 4 mm, Schrijfvlak: 4,2 x 5,2 mm

Eindplaten

3002979	D-MT 1,5-TWIN	Afsluitplaat , lengte: 28 mm, breedte: 1 mm, kleur: grijs

bruggen

3001569	FBRN 4-4 N	Vaste brug, aantal polen: 4, kleur: aluminium
3001572	FBRN 5-4 N	Vaste brug, aantal polen: 5, kleur: aluminium
3001585	FBRN 6-4 N	Vaste brug, aantal polen: 6, kleur: aluminium
3001598	FBRN 7-4 N	Vaste brug, aantal polen: 7, kleur: aluminium
3001608	FBRN 8-4 N	Vaste brug, aantal polen: 8, kleur: aluminium
3001624	FBRN 10-4 N	Vaste brug, aantal polen: 10, kleur: zilverkleurig
3001637	FBRN 20-4 N	Vaste brug, aantal polen: 20, kleur: aluminium

gereedschap

1205037	SZS 0,4X2,5 VDE	Schroevendraaier, sleufkop, VDE-geïsoleerd, afmetingen: 0,4 x 2,5 x 80 mm, 2-componentengreep, voor extra grip

montage

1401637	E/MBK	Eindsteun, dikte: 6,2 mm, kleur: grijs
1401763	NS 15 AL PERF 2000MM	Symmetrische montagerail, materiaal: aluminium, geboord, hoogte: 5,5 mm, breedte: 15 mm, lengte: 2 m
1401682	NS 15 PERF 2000MM	Montagerail, materiaal: staal, verzinkt en met dikke-film passivering, geboord, hoogte: 5,5 mm, breedte: 15 mm, lengte: 2000 mm
1401695	NS 15 UNPERF 2000MM	Symmetrische montagerail, materiaal: staal, ongeboord, hoogte: 5,5 mm, breedte: 15 mm, lengte: 2 m
1204096	NS 15 WH PERF 2000MM	Symmetrische montagerail, materiaal: staal, geboord, hoogte: 5,5 mm, breedte: 15 mm, lengte: 2 m

Tekeningen

schakelschema



Adresgegevens

PHOENIX CONTACT Deutschland GmbH
Flachsmarktstr. 8
32825 Blomberg,Germany
Tel. +49 5235 3 12000
Fax +49 5235 3 41200
http://www.phoenixcontact.de

© 2012 Phoenix Contact
Technische wijzigingen voorbehouden