Greep uit de online catalogus

HC-DD72-I-CT-F

Artikelnummer: 1584091

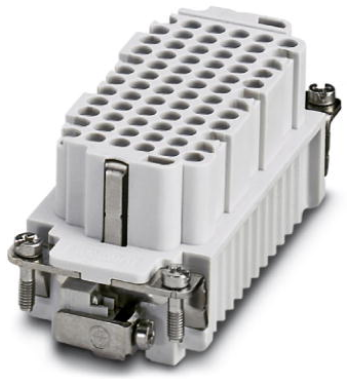

http://catalog.phoenixcontact.net/phoenix/treeViewClick.do?UID=1584091

HEAVYCON-buscontactblok, serie DD72, 72-polig, crimpaansluiting, PE-aansluiting m.b.v. kooilifttechniek

Houd er a.u.b. rekening mee dat de hier aangegeven gegevens uit de online catalogus afkomstig zijn. De volledige informatie en gegevens vindt u in de gebruikersdocumentatie onder http://www.download.phoenixcontact.de Op alle internet downloads zijn de Algemene gebruiksvoorwaarden van toepassing.

Commerciële gegevens

EAN	4 046356 133401
sales group	D004
VPE	10 Pcs.
Douanetarief	85366990
Brutogewicht per stuk	KG
Nettogewicht per stuk	KG
Zie cataloguspagina	Pagina 435 (CAT-4-2013)

Technische gegevens

Algemene gegevens

Opmerking	Voor HEAVYCON ADVANCE- en HEAVYCON-behuizingen van bouwvorm B16, crimpcontacten CK1,6-ED (crimpcontacten niet bij de levering inbegrepen). Connectoren mogen uitsluitend belastings-/spanningsvrij worden bediend.
aansluittechniek	crimpaansluiting
omgevingstemperatuur (bedrijf)	-40 °C ... 125 °C (inclusief contactverwarming)
vervuilingsgraad	3
overspanningscategorie	III

bouw- en testvoorschriften	DIN VDE 0627/86
	DIN VDE 0110/02.79
	DIN VDE 0110-1/04.97
	IEC 60664-1, DIN IEC 60512
	IEC 60352
aantal polen	72+PE
steekcycli	≥ 500
bouwvorm	B16
aansluiting overeenkomstig norm	IEC / EN
aansluitdoorsnede	0,14 mm² ... 2,5 mm²
aansluitdoorsnede AWG	26 ... 14
striplengte van de afzonderlijke aders	8 mm
	6 mm (2,5 mm^2)
montage-instructie	-Bij een groot aantal aders worden behuizingshoogten van h > = 72 mm aanbevolen.-De toepassing van de polarisatiestiften HC-CST (1676857) en polarisatiebussen HC-CBU (1676860) is voorgeschreven.
	Connectoren mogen uitsluitend belastings-/spanningsvrij worden ingestoken

Materiaal

brandbaarheidsklasse volgens UL 94	V0
materiaal contact	koperlegering
materiaal contactoppervlak	Ag (alternatief Au)
materiaal contactblok	PA

Elektrische gegevens

nominale spanning (III/3)	250 V
test-stootspanning	4 kV
nominale stroom	10 A

Toelatingen

toelatingen: CSA, cULus Recognized

aangevraagde toelatingen:

Ex-toelatingen:

Toebehoren

Artikel	Omschrijving	Omschrijving
algemeen		
1586138	HC-B 16-ANDOCK	Docking frame voor steekplaatsen, voor contactblokken van bouwvorm B16, met 4 platkopschroeven M5, insteekcompensatie x/y-as +- 1,5 mm
1660449	HC-B 24-ADP-B 16-GY	HEAVYCON-adapterplaat, bouwvorm B24 op B16, voor wanduitsparingen van bouwvorm B24, grijs
1644326	HC-B-3PE	PE-vermenigvuldiger, voor 3 PE-aansluitingen, voor contactblokken HC-B (behalve HC-B..E..ZZ) / HC-BB / HC-DD / HC-D40 / HC-D64
1604997	HC-B-PES	PE-schroef, voor contactblokken HC-B / HC-BB / HC-DD / HC-D40 / HC-D64
1685327	HC-B-ZG	Trekontlastingsbeugel, voor contactblokken van serie : B-, BB-, D 40, D 64, DD en HV, rechte kabelaansluiting
1685330	HC-B-ZS	Trekontlastingsbeugel, voor contactblokken van de series: B-, BB-, D40, D64, DD en HV, kabelaansluiting zijdelings
1772722	HC-CB	Polarisatiebout, maakt onverwisselbaar steken van maximaal zes connectoren met een gelijk aantal polen mogelijk
1676860	HC-CBU	Polarisatiebus, voor de polarisatie van maximaal 16 connectoren
1676857	HC-CST	Polarisatiestift, voor de polarisatie van maximaal 16 connectoren
1660973	HC-SMP 125-B16-AMQ	HEAVYCON-connectormontageraam met aanbouwbehuizing met dwarsbeugels, voor contactblokken van bouwvorm B16
1687972	HC-SMR-B16	HEAVYCON-connectormontageraam, voor contactblokken van bouwvorm B16
1884869	VC-EW 1,6	Demontagegereedschap, voor gedraaide en gestanste CK- 1,6-...-contacten
gereedschap		
1687419	CRIMPFOX-1,6/2,5-ED-4,0	Crimptang voor gedraaide contacten CK 1,6 ED... en CK 2,5 ED...
stekers/adapters		
1686478	CP-HC	Polarisatieprofiel, 4 polarisatieprofielen per strook, 40 stroken per VPE, om in polarisatie-uitsparingen te schuiven

Tekeningen

diagram

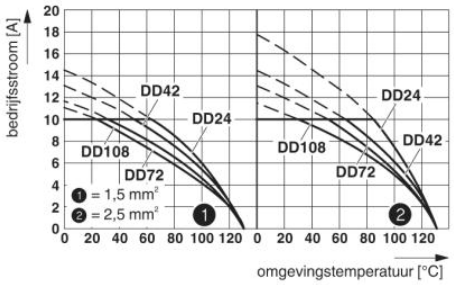

Deratingcurve

Maatschets

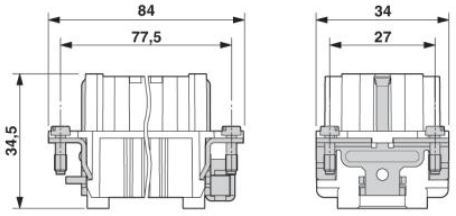

Buscontactblok

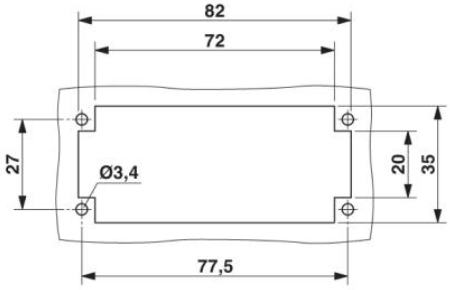

montage-uitsparing

schematekening

Poolschema aansluitzijde

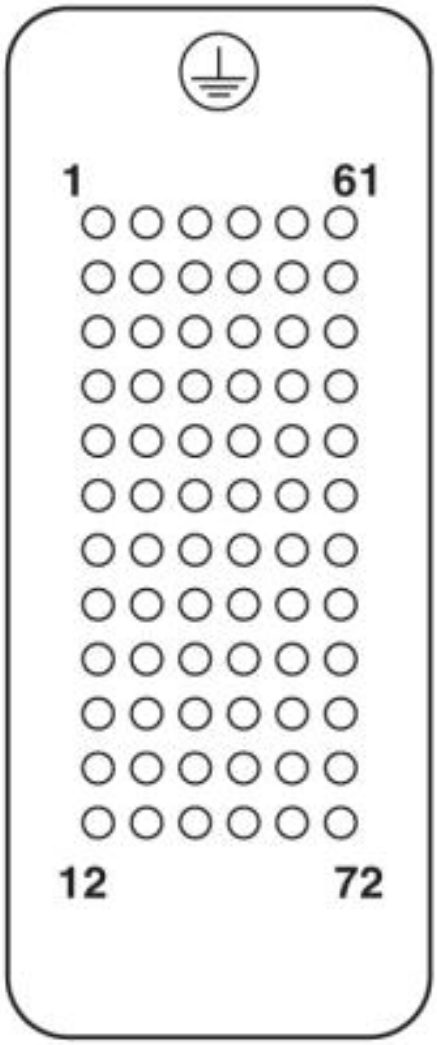

Adresgegevens

PHOENIX CONTACT Deutschland GmbH
Flachsmarktstr. 8
32825 Blomberg,Germany
Tel. +49 5235 3 12000
Fax +49 5235 3 41200
http://www.phoenixcontact.de

© 2012 Phoenix Contact
Technische wijzigingen voorbehouden