Seria W
WDU 16N

Weidmüller Interface GmbH & Co. KG
Klingenbergstraße 16
D-32758 Detmold
Germany
Fon: +49 5231 14-0
Fax: +49 5231 14-292083
www.weidmueller.com

Zdjęcie produktu

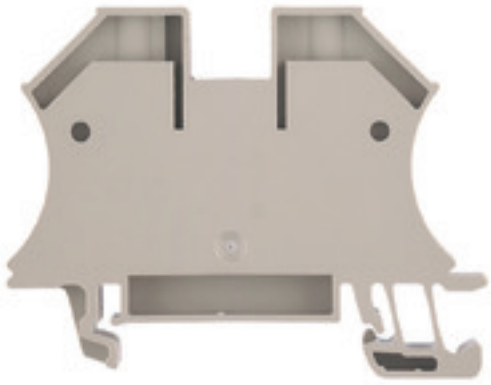

Klippon® Connect z technologią kabłąka zaciskowego
Wysoka niezawodność i wielorakość konstrukcji zacisków z kabłąkiem zaciskowym ułatwiają planowanie i optymalizację bezpieczeństwa operacji. Klippon® Connect to prawidłowa odpowiedź na szeroki zakres różnych wymagań.

Ogólne dane do zamówienia

Typ	WDU 16N
Nr zam.	1036100000
Wykonanie	Przelotowa rzędowa listwa zaciskowa, złącze śrubowe, 16 mm², 690 V, 76 A, Ciemnobeżowy
GTIN (EAN)	4008190273217
J. op.	50 Szt.

Seria W
WDU 16N

Weidmüller Interface GmbH & Co. KG
Klingenbergstraße 16
D-32758 Detmold
Germany
Fon: +49 5231 14-0
Fax: +49 5231 14-292083
www.weidmueller.com

Dane techniczne

Wymiary i ciężary

Szerokość	12 mm	Szerokość (cale)	0,472 inch
Wysokość	60 mm	Wysokość (cale)	2,362 inch
Głębokość	46,5 mm	Głębokość (cale)	1,831 inch
Głębokość wraz z szyną DIN	47 mm	Ciężar	24,85 g
Masa netto	24,08 g		

Temperatury

Temperatura magazynowania, max.	40 °C	Temperatura magazynowania, min.	10 °C
Temperatura magazynowania	10 °C...40 °C	długotrwała temperatura użytkowa, min.	-50 °C
długotrwała temperatura użytkowa, maks.	120 °C		

2 zaciskane przewody (H05V/H07V) o jednakowym przekroju (przyłącze pomiarowe)

Przekrój przyłącza przewodu, drobny drut, 2 zaciskane przewody, min.	1,5 mm²	Przekrój przyłącza przewodu, drobny drut, 2 zaciskane przewody, max.	4 mm²
Przekrój przyłącza przewodu, drobny drut z końcówką tulejkową DIN 46228/1, 2 zaciskane przewody, min.	1,5 mm²	Przekrój przyłącza przewodu, drobny drut z końcówką tulejkową DIN 46228/1, 2 zaciskane przewody, max.	4 mm²

dalsze dane techniczne

liczba identycznych złączy	1	otwarte strony	zamknięta
rodzaj montażu	wciskany	wersja przetestowana pod kątem eksplozji	Nie

dane tworzywa

tworzywo	Wemid	Barwny	Ciemnobeżowy
Klasa palności wg UL 94	V-0		

dane znamionowe

Przekrój pomiarowy	16 mm²	Napięcie znamionowe	690 V
Prąd znamionowy	76 A	prąd przy maks. przewodzie	101 A
Normy	IEC 60947-7-1	Rezystancja objętościowa wg IEC 60947-7-x	0,42 mΩ
Znamionowe napięcie udarowe	8 kV	Stopień zanieczyszczenia	3

dane znamionowe wg CSA

Maks. przekrój przewodu (CSA)	6 AWG	Min. przekrój przewodu (CSA)	14 AWG
Napięcie rozm. C (CSA)	300 V	Napięcie rozm. D (CSA)	600 V
Nr certyfikatu (CSA)	200039-1057876	Prąd Gr C (CSA)	70 A
Prąd Gr D (CSA)	5 A		

Weidmüller

Seria W
WDU 16N

Weidmüller Interface GmbH & Co. KG
Klingenbergstraße 16
D-32758 Detmold
Germany
Fon: +49 5231 14-0
Fax: +49 5231 14-292083
www.weidmueller.com

Dane techniczne

dane znamionowe wg UL

Napięcie rozm. B (UR)	600 V	Napięcie rozm. C (UR)	600 V
Nr certyfikatu (UR)	E60693	Prąd Gr B (UR)	70 A
Prąd Gr C (UR)	70 A	Wielkość przewodu Factory wiring max (UR)	6 AWG
Wielkość przewodu Factory wiring min (UR)	14 AWG	Wielkość przewodu Field wiring max (UR)	6 AWG
Wielkość przewodu Field wiring min (UR)	14 AWG		

parametry systemu

Wykonanie	Złącze śrubowe, do przykręcanego połączenia poprzecznego	Moment dokręcający (śruba zaciskowa do przewodów miedzianych)	1.2...2.4 Nm
niezbędna płyta zamykająca	Nie	Liczba potencjałów	1
liczba poziomów	1	liczba zacisków na poziom	2
Liczba potencjałów w rzędzie	1	poziomy wewnętrznie zmostkowane	Nie
Przyłącze PE	Nie	Szyna	TS 35
Funkcja N	Nie	Funkcja PE	Nie
Funkcja PEN	Tak		

przewody zaciskane (złącze wymiarowane)

Długość odizolowania	12 mm	Maks. przekrój przyłącza, przewód wielodrutowy, maks.	25 mm²
Maks. przekrój przyłącza, przewód wielodrutowy, min.	1,5 mm²	Moment obrotowy dociągający, maks.	2,4 Nm
Moment obrotowy dociągający, min.	1,2 Nm	Przekrój przyłącza przewodu, cienki przewód wielodrutowy z tulejkami kablowymi DIN 46228/1, maks.	16 mm²
Przekrój przyłącza przewodu, cienki przewód wielodrutowy z tulejkami kablowymi DIN 46228/1, min.	1,5 mm²	Przekrój przyłącza przewodu, cienki przewód wielodrutowy z tulejkami kablowymi DIN 46228/4, maks.	16 mm²
Przekrój przyłącza przewodu, cienki przewód wielodrutowy z tulejkami kablowymi DIN 46228/4, min.	1,5 mm²	Przekrój przyłącza przewodu, z cienkiego drutu, maks.	16 mm²
Przekrój przyłącza przewodu, z cienkiego drutu, min.	1,5 mm²	Przekrój przyłącza przewodów, przewód jednodrutowy, maks.	16 mm²
Przekrój przyłącza przewodów, przewód jednodrutowy, min.	1,5 mm²	Rodzaj przyłącza	złącze śrubowe
Wielkość ostrza	1,0 x 5,5 mm	Zakres zaciskania, maks.	25 mm²
Zakres zaciskania, min.	1,5 mm²	kierunek podłączenia	z boku
liczba przyłączeń	2	przekrój przyłącza przewodu AWG, min.	AWG 14
przekrój przyłączeniowy przewodu AWG, maks.	AWG 6	sprawdzian trzpieniowy wg 60 947-1	B7
stopień momentu obrotowego z wkrętakiem elektrycznym Typ DMS	4	śruba dociskowa	M 4

Klasyfikacje

ETIM 3.0	EC000897	ETIM 4.0	EC000897
ETIM 5.0	EC000897	ETIM 6.0	EC000897
UNSPSC	30-21-18-11	eClass 5.1	27-14-11-20
eClass 6.2	27-14-11-20	eClass 7.1	27-14-11-20
eClass 8.1	27-14-11-20	eClass 9.0	27-14-11-20
eClass 9.1	27-14-11-20		

Seria W
WDU 16N

Weidmüller Interface GmbH & Co. KG
Klingenbergstraße 16
D-32758 Detmold
Germany
Fon: +49 5231 14-0
Fax: +49 5231 14-292083
www.weidmueller.com

Dane techniczne

certyfikaty

Dopuszczenia	
ROHS	Zgodny

Pobieranie

Broszura/Katalog	CAT 1 TERM 16/17 EN
Dane projektowe	EPLAN, WSCAD, Zuken E3.S
Dane projektowe	STEP
Dokumentacja użytkownika	StorageConditionsTerminalBlocks
Dopuszczenie/Certyfikat/Deklaracja zgodności	DE_PT1001_20160414_147_ISSUE01.pdf

Informacja dotycząca bezpieczeństwa

Uwaga dotycząca bezpieczeństwa	Safety Information

Seria W
WDU 16N

Weidmüller Interface GmbH & Co. KG
Klingenbergstraße 16
D-32758 Detmold
Germany
Fon: +49 5231 14-0
Fax: +49 5231 14-292083
www.weidmueller.com

Rysunki

