Zaciski śrubowe (złączki specjalne)
WF 6 NFF

Weidmüller Interface GmbH & Co. KG
Klingenbergstraße 16
D-32758 Detmold
Germany
Fon: +49 5231 14-0
Fax: +49 5231 14-292083
www.weidmueller.com

Zdjęcie produktu

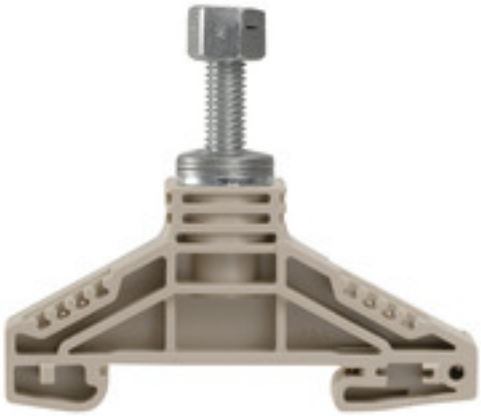

Klippon® Connect z kołkami
Zaciski kołkowe to sprawdzone, wytrzymałe połączenie przeznaczone do bardzo trudnych warunków pracy. Szeroki zakres akcesoriów oraz wysoka jakość wykonania gwarantują wysoką wydajność w fazie planowania i instalacji – oraz najwyższe bezpieczeństwo pracy.

Ogólne dane do zamówienia

Typ	WF 6 NFF
Nr zam.	1969000000
Wykonanie	Zaciski śrubowe (złączki specjalne), Przelotowa rzędowa listwa zaciskowa, Przekrój pomiarowy: 35 mm², Przyłącze sworzniowe
GTIN (EAN)	4032248726608
J. op.	25 Szt.

Zaciski śrubowe (złączki specjalne)
WF 6 NFF

Weidmüller Interface GmbH & Co. KG
Klingenbergstraße 16
D-32758 Detmold
Germany
Fon: +49 5231 14-0
Fax: +49 5231 14-292083
www.weidmueller.com

Dane techniczne

Wymiary i ciężary

Szerokość	17,8 mm	Szerokość (cale)	0,701 inch
Wysokość	67 mm	Wysokość (cale)	2,638 inch
Głębokość	54,5 mm	Głębokość (cale)	2,146 inch
Masa netto	29,76 g		

Temperatury

Temperatura magazynowania, max.	40 °C	Temperatura magazynowania, min.	10 °C
Temperatura magazynowania	10 °C...40 °C	długotrwała temperatura użytkowa, min.	-50 °C
długotrwała temperatura użytkowa, maks.	120 °C		

Przyłącze kołkowe

Końcówka przewodu DIN 46 234	2,5...35 mm²	Końcówka przewodu DIN 46 235	6...35 mm²
Moment obrotowy dociągający, maks.	7 Nm	Moment obrotowy dociągający, min.	5,8 Nm
Napięcie przy TW żywica epoksydowa	2 300 V	Napięcie udarowe przy TW żywica epoksydowa	12 kV
Wielkość kołka dla przyłącza płaskiego	M 6		

dalsze dane techniczne

liczba identycznych złączy	1	otwarte strony	otwarty
rodzaj montażu	wciskany	wersja przetestowana pod kątem eksplozji	Nie

dane tworzywa

tworzywo	Wemid	Barwny	Ciemnobeżowy
Klasa palności wg UL 94	V-0		

dane znamionowe

Przekrój pomiarowy	35 mm²	Napięcie znamionowe	1 000 V
Napięcie przy TW żywica epoksydowa	2 300 V	Prąd znamionowy	125 A
prąd przy maks. przewodzie	125 A	Rezystancja objętościowa wg IEC 60947-7-x	0,26 mΩ
Znamionowe napięcie udarowe	8 kV	Napięcie udarowe przy TW żywica epoksydowa	12 kV
Stopień zanieczyszczenia	3		

parametry systemu

Wykonanie	Złączki jednobolcowe	Moment dokręcający (śruba zaciskowa do przewodów miedzianych)	5.8...7 Nm
niezbędna płyta zamykająca	Nie	liczba poziomów	1
liczba zacisków na poziom	1	poziomy wewnętrznie zmostkowane	Nie
Przyłącze PE	Nie	Szyna	TS 35

Zaciski śrubowe (złączki specjalne)
WF 6 NFF

Weidmüller Interface GmbH & Co. KG
Klingenbergstraße 16
D-32758 Detmold
Germany
Fon: +49 5231 14-0
Fax: +49 5231 14-292083
www.weidmueller.com

Dane techniczne

przewody zaciskane (złącze wymiarowane)

Końcówka przewodu DIN 46 234	2,5...35 mm²	Końcówka przewodu DIN 46 235	6...35 mm²
Moment obrotowy dociągający, maks.	7 Nm	Moment obrotowy dociągający, min.	5,8 Nm
Rodzaj przyłącza	Przyłącze sworzniowe	Wielkość kołka dla przyłącza płaskiego	M 6
Zakres zaciskania, maks.	35 mm²	Zakres zaciskania, min.	2,5 mm²
liczba przyłączeń	1		

wymiary

przesunięcie TS 35	31,5 mm

Klasyfikacje

ETIM 3.0	EC002020	ETIM 4.0	EC000897
ETIM 5.0	EC000897	ETIM 6.0	EC000897
UNSPSC	30-21-18-11	eClass 5.1	27-14-11-20
eClass 6.2	27-14-11-20	eClass 7.1	27-14-11-20
eClass 8.1	27-14-11-20	eClass 9.0	27-14-11-20
eClass 9.1	27-14-11-20		

certyfikaty

Dopuszczenia	
ROHS	Zgodny

Pobieranie

Broszura/Katalog	CAT 1 TERM 16/17 EN
Dane projektowe	EPLAN, WSCAD
Dane projektowe	STEP
Dokumentacja użytkownika	StorageConditionsTerminalBlocks
Dopuszczenie/Certyfikat/Deklaracja zgodności	DE_PT1004_20160418_849_ISSUE01.pdf

Informacja dotycząca bezpieczeństwa

Uwaga dotycząca bezpieczeństwa	Safety Information