SAIL-M12GM12G-K-1.5P

Weidmüller Interface GmbH & Co. KG
Klingenbergstraße 16
D-32758 Detmold
Germany
Fon: +49 5231 14-0
Fax: +49 5231 14-292083
www.weidmueller.com



Państwa urządzenia peryferyjne wymagają zasilania o dużej mocy. Nowe złącze wtykowe M12 pozwala na bezproblemowe doprowadzenie zasilania 250 V / 2 A. Kompaktowe złącza wtykowe M12 z kodowaniem S oraz T są przeznaczone do przesyłania napięcia maks. 630 V AC lub 60 V DC i prądu 12 A.

Ogólne dane do zamówienia

Typ	SAIL-M12GM12G-K-1.5P
Nr zam.	2455250150
Wykonanie	Przewód zasilający, Kabel połączeniowy, M12 / M12, Liczba biegunów : 5 (4 + PE), 1.5 m, złącze męskie, proste - złącze żeńskie, proste, Ekranowane: Nie, LED: Nie, Materiał płaszcza: PUR, Halogenki: Nie
GTIN (EAN)	4050118470246
J. op.	1 Szt.

SAIL-M12GM12G-K-1.5P

Weidmüller Interface GmbH & Co. KG
Klingenbergstraße 16
D-32758 Detmold
Germany
Fon: +49 5231 14-0
Fax: +49 5231 14-292083
www.weidmueller.com

Dane techniczne

Wymiary i ciężary

Masa netto	100 g

Zgodność produktu z wymogami środowiska naturalnego

REACH SVHC	Lead 7439-92-1

Specyfikacje techniczne kabla

Liczba biegunów	5 (4 + PE)	Przekrój żyły	1,5 mm²
Średnica zewnętrzna	8 ± 0.2 mm	Długość kabla	1,5 m
Ekranowane	Nie	izolacja	PP
Kodowanie kolorami	zielony / żółty, czarny (1), czarny (2), czarny (3), czarny (4)	Materiał płaszcza	PUR
kolor płaszcza	czarny	Halogenki	Nie
Zakres temperatur, zmienny, min. / maks.	-30...80 °C	Zakres temperatur, stały	-40...80 °C
Zewnętrzna okładzina zgodnie z UL AWM style	20939 (80 °C / 600 V)	Przydatność do łańcucha ciągowego	Tak
promień zgięcia, min., ułożony na stałe	5 x średnica kabla	promień zgięcia min., ruchomy	10 x średnica kabla
Przyspieszenie	5 m/s²	Prędkość	5 m/s
Cykle gięcia	10 Mio	Odporne na ściegi spawalnicze	Nie
Kabel hybrydowy	Nie	Sieciowane radiacyjnie	Nie
Konfigurowalna długość kabla	Nie		

Dane ogólne techniczne

Wykonanie	złącze męskie, proste - złącze żeńskie, proste	Ścieżka połączenia	M12 / M12
Podstawowy materiał obudowy	PUR	kodowanie	K
Stopień ochrony	IP65, IP67, po wkręceniu	Powierzchnia styku	pozłacany
LED	Nie	napięcie znamionowe	600 V
Prąd znamionowy	16 A	Wytrzymałość izolacji	10^8 Ω
Zakres temperatury obudowy	-40...+125 °C	Cykle wpinania	≤ 100
Stopień zanieczyszczenia	3	zmostkowany	Nie

Normy

Norma dot. łączników wtykowych	IEC 61076-2-111	Nr certyfikatu (cULus)	E257571

Klasyfikacje

ETIM 6.0	EC001855	eClass 6.2	27-27-92-18
eClass 9.0	27-06-03-11	eClass 9.1	27-06-03-11

certyfikaty

Dopuszczenia	c UL us LISTED
ROHS	Zgodny

Data sporządzenia 3 lipca 2019 20:00:23 CEST

SAIL-M12GM12G-K-1.5P

Weidmüller Interface GmbH & Co. KG
Klingenbergstraße 16
D-32758 Detmold
Germany
Fon: +49 5231 14-0
Fax: +49 5231 14-292083
www.weidmueller.com

Dane techniczne

Pobieranie

Broszura/Katalog	FL FIELDWIRING EN

SAIL-M12GM12G-K-1.5P

Weidmüller Interface GmbH & Co. KG
Klingenbergstraße 16
D-32758 Detmold
Germany
Fon: +49 5231 14-0
Fax: +49 5231 14-292083
www.weidmueller.com

Rysunki

Rysunek wymiarowy

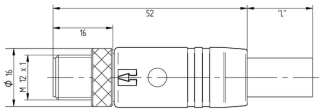

Rysunek wymiarowy

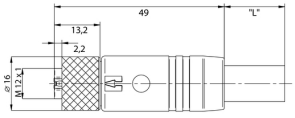

Schemat biegunów

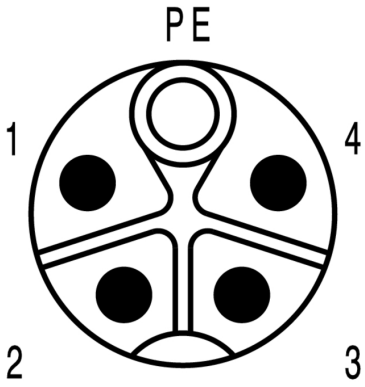

Schemat biegunów

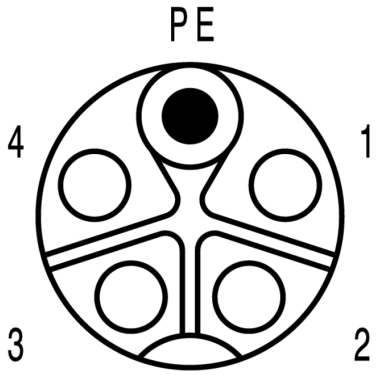

Schemat połączeń

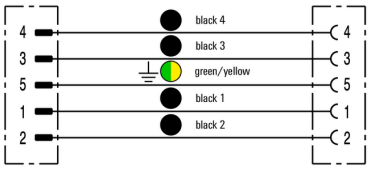

Idealne narzędzie: Screwty ® z regulacją momentu obrotowego

