



NAVODILA ZA UPORABO

Zatemnitvena folija APA, 152 x 76 cm in 152 x 50 cm

Kataloška št.: 85 35 94



Kazalo

Uvod	2
Splošne informacije	2
Potrebni pripomočki	2
Montaža	3
Tehnični podatki	5
Garancijski list	6

Uvod

Prosimo, da natančno preberete ta navodila za uporabo!

POZOR:

Folijo za zaščito pred soncem lahko pritrdite samo na zadnjo šipo in na zadnje stranske šipe, ki jih voznik ne potrebuje za pogled na cestišče, in to v kombinaciji z dodatnim zunanjim ogledalom.

Splošne informacije

Folije prilepite na notranji strani avtomobilskih šip!

Folije je treba prilepiti pri minimalni sobni temperaturi 15 °C.

Folij ne lepите na prostem, kjer lahko prihaja do nabiranja prahu na foljah in šipi (veter).

Prosimo, da folij ne lepите pri neposredni sončni svetlobi.

Pred lepljenjem folije morajo biti šipe ohlajene na sobno temperaturo.

Potem ko prilepite folijo, šip v naslednjih treh dnevih ne pomikajte.

Folije nimajo negativnega vpliva na gretje zadnje šipe in funkcijo antene, ki je prilepljena na šipo.

Potrebni pripomočki

- Razpršilo z milnico (pribl. 10 kapljic sredstva za pomivanje posode na 1 liter destilirane vode)
- Usnje za čiščenje šip ali krpa brez kosmov (papirnata brisača)
- Lepilni trak Tesa
- Strgalo iz umetne mase in nož sta priložena

POZOR

Upoštevajte, da pri obrezovanju folije z nožem, obstaja nevarnost telesnih poškodb z nožem!
Pri obrezovanju folije na šipi noža ne vodite s prekomernim pritiskom.
Obstaja nevarnost prask na šipi!

Montaža

Notranjost in zunanost šipe temeljito očistite in razmastite. Šipe od zunaj poškopite z milnico in folijo položite na zunanjo stran šipe tako, da lahko zrcalno preberete številke splošnega dovoljenja za vgradnjo avtomobilske opreme (tisk se nahaja na šipi). S strgalom odstranite vodo pod folijo in obrežite folijo na ustrezno velikost s pomočjo noža vzdolž gumijastega okvirja oz. črno obarvanega roba šipe. Na vsaki šipi mora biti vidna številka splošnega dovoljenja za vgradnjo avtomobilske opreme.

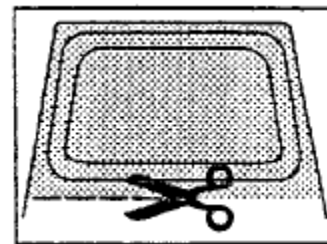

Pri dvodimenzionalno izbočenih zadnjih šipah upoštevajte naslednje napotke:

S strgalom začnite z odstranjevanjem vode na zgornji strani šipe in strgajte navzdol do točke, na kateri folije več ne morete zgladiti brez nastajanja gub. Prosimo, da na tem mestu odrežete folijo pribl. 1 cm pod grelno žico vzporedno z žico.

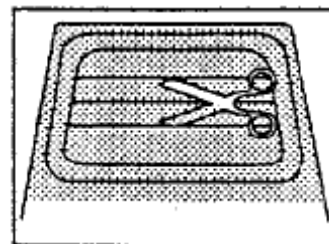

Preostalo folijo potegnite navzgor, tako da se foliji sedaj pribl. 2 cm prekrivata.

Ta postopek nato tolikokrat ponovite, dokler celotne šipe ne prekrijete s folijo. Tudi tukaj folijo obrežite v skladu z natančno zunanjo konturo oblike šipe.

Odstranite prozorno folijo, tako da en rob folije privzdignete, na obeh straneh prilepите po en kos lepilnega traku Tesa, nato pa ju povlečete proč enega od drugega. Za boljšo moč lepljenja lepilnih trakov Tesa je treba pred tem odstraniti vlago s privzdignjene folije. Pri deljenih folijah začnite z najvišjim segmentom in ta postopek ponovite pri vseh ostalih segmentih.

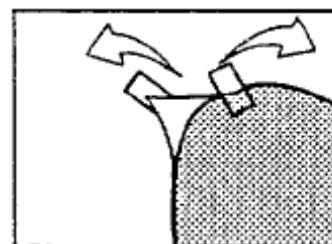

Medtem ko odstranjujete prekrivno folijo, je treba lepljivo površino močno poškopiti z milnico.

POZOR!

Nanesite veliko vlage!

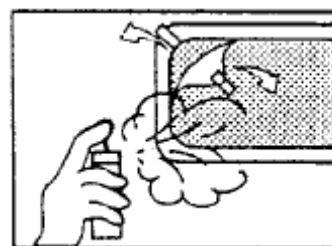

Notranjo stran šipe prav tako močno poškopite.

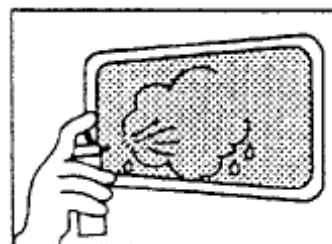

Dobro navlaženo folijo odstranite z zunanje strani in jo položite na notranjo stran šipe (mokro na mokro).

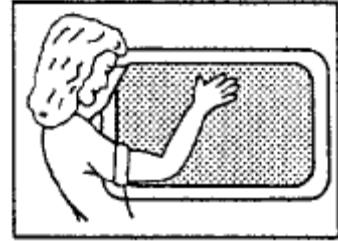

Površino folije ponovno poškopite, tako da lahko strgalo lažje drsi čez površino in je ne poškoduje.

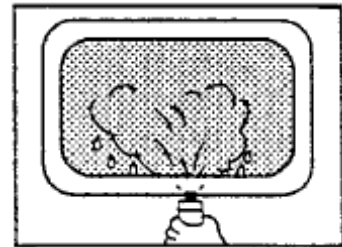

S pomočjo strgala odstranite milnico pod folijo. Začnite na zgornji strani folije, pri čemer morate delati vodoravno, dokler med folijo in šipo niso več vidni zračni mehurčki.

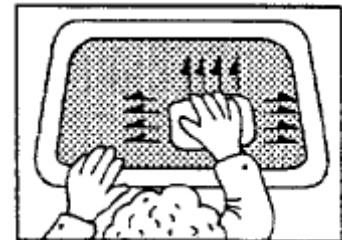

Pri lepljenju segmentov vedno začnite z najvišjim segmentom.

Pri vozilih, pri katerih je šipa vgrajena v vrata prtljažnika, se folija lepi pri odprtih vratih prtljažnika. V tem primeru začnite s segmentom, ki se pri odprtih vratih prtljažnika nahaja zgoraj.

Tekočina mora pri strganju vedno odtekati od zgoraj navzdol. Pri strganju segmentov na mestih prekrivanja postrgajte samo malo vode, tako da se za lepilom še vedno nahaja vlaga.

Nato v skladu z zgornjim opisom drugi segment prekrivajoče prilepite na prvo prilepljen segment in s priloženim nožem z enim rezom prerežite mesto prekrivanja obeh folij vzdolž grelne žice. Odstranite odrezane preostale trakove. Pri odstranjevanju spodnjega preostalega traku v nastali razmak med folijama poškopite milnico in to tekočino nato ponovno postrgajte na stran.

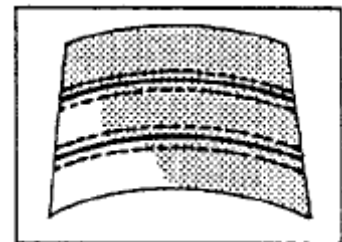

Ta postopek ponavljajte, dokler šipa ni v celoti oblepljena. Nato okoli strgala ovijte usnje za čiščenje šip ali kuhinjsko krpo in še enkrat strgajte ob robu folije, tako da se odstranjena voda neposredno vpije.

Morebitne prisotne preostale gube, ki jih niste mogli odstraniti neposredno pri strganju, mirne vesti pustite pri miru vse do konca dela s folijo, ter jih nato odstranite s ponovnim strganjem.

Za pospešitev tega postopka lahko šipo od zunaj segrevate s pomočjo sušilnika za lase, kar prispeva k hitrejšemu izhlapevanju vode. Če so po pritrditvi še vedno vidni ostanki vode pod folijo, potem bodo ti v naslednjih dneh izhlapeli brez sledu.

Tehnični podatki

Prepustnost žarkov:	46 %
Odboj žarkov:	8 %
Absorpcija žarkov:	46 %
Prepustnost svetlobe:	5 %
Odboj svetlobe:	5 %
Prepustnost UV-žarkov:	1 %
Odboj skupne sončne energije:	41 %



GARANCIJSKI LIST

Izdelek: **Zatemnitvena folija APA,**
152 x 76 cm in 152 x 50 cm
Kat. št.: **85 35 94**

Conrad Electronic d.o.o. k.d.
Ljubljanska c. 66, 1290 Grosuplje
Fax: 01/78 11 250, Tel: 01/78 11
248
www.conrad.si, info@conrad.si

Garancijska izjava:

Proizvajalec jamči za kakovost oziroma brezhibno delovanje v garancijskem roku, ki začne teči z izročitvijo blaga potrošniku. **Garancija velja na območju Republike Slovenije.**

Garancija za izdelek je 1 leto.

Izdelek, ki bo poslan v reklamacijo, vam bomo najkasneje v skupnem roku 45 dni vrnili popravljenega ali ga zamenjali z enakim novim in brezhibnim izdelkom. Okvare zaradi neupoštevanja priloženih navodil, nepravilne uporabe, malomarnega ravnanja z izdelkom in mehanske poškodbe so izvzete iz garancijskih pogojev. **Garancija ne izključuje pravic potrošnika, ki izhajajo iz odgovornosti prodajalca za napake na blagu.**

Vzdrževanje, nadomestne dele in priklopne aparate proizvajalec zagotavlja še 3 leta po preteku garancije.

Servisiranje izvaja proizvajalec sam na sedežu firme CONRAD ELECTRONIC SE, Klaus-Conrad-Strasse 1, Nemčija.

Pokvarjen izdelek pošljete na naslov: Conrad Electronic d.o.o. k.d., Ljubljanska cesta 66, 1290 Grosuplje, skupaj z izpolnjenim garancijskim listom.

Prodajalec: _____

Datum izročitve blaga in žig prodajalca:

Garancija velja od dneva izročitve izdelka, kar kupec dokaže s priloženim, pravilno izpolnjenim garancijskim listom.