



NAVODILA ZA UPORABO

Naprava za testiranje napetosti Wiha SB 255-13

Kataloška št.: 22 33 205



Kazalo

Uvod	2
Varnostni napotki	3
Pomen simbolov	3
Pravilna uporaba	4
Sestavni deli naprave	4
Pomen indikatorjev in samodejni izklop	4
Namestitvev/menjava baterije	5
Priprava na uporabo	5
Testiranje napetosti	6
Indikacija (samo za referenco).....	6
Izklop zvoka.....	7
Tehnični podatki	7
Čiščenje.....	7
Odstranjevanje	7
Garancijski list	8

Uvod

Naprava za testiranje napetosti 12-1000 V

Ta brezkontaktna naprava za testiranje napetosti se uporablja za testiranje izmeničnih električnih polj.

Z njo lahko preverjate napetosti v izoliranih kabljih, na primer da odkrijete prekinitve v kabljih.

Varnostni napotki



AC > 50 V
DC > 120 V

Nad temi napetostnimi omejitvami: življenjsko nevaren električni udar ob dotiku.

- V primeru telesnih poškodb ali materialne škode, ki bi bila povzročena zaradi neupoštevanja teh navodil za uporabo, garancija preneha veljati. Proizvajalec ne prevzema nobene odgovornosti za posledično škodo.
- Če je bila naprava za testiranje napetosti kakor koli spremenjena, nima več zagotovila za varno delovanje. Ne razstavlajte.
- Napravo pred in po uporabi testirajte na znanem viru napetosti.

Napravo lahko uporabljajo otroci, starejši od 8 let, in osebe z zmanjšanimi fizičnimi, senzoričnimi ali umskimi sposobnostmi ali s premalo izkušenj in znanja, če jih pri uporabi nadzira oseba, ki je zadolžena za njihovo varnost, ali so prejele navodila za varno uporabo in razumejo z njimi povezane nevarnosti.

Naprava ne sme biti na dosegu otrok, mlajših od 8 let.

Otroci ne smejo izvajati čiščenja in vzdrževanja naprave, razen če so starejši od 8 let in pod nadzorom.

Pomen simbolov



Pozor: nevarna napetost, nevarnost električnega udara in vpliv na električno varnost naprave za testiranje napetosti.



Pomembno: upoštevajte navedbe v navodilih za uporabo.



Neprekinjena dvojna ali ojačana izolacija v skladu s kategorijo II standarda ES 61140. Zaščita pred električnim udarom.



V skladu z evropskimi specifikacijami.



V skladu z evropskimi specifikacijami.



Kanadsko združenje za standardizacijo (NRTL/C)



V skladu z veljavnimi avstralskimi predpisi.



Naprava za testiranje napetosti izpolnjuje zahteve Direktive OEEA (2012/19/EU).

CAT IV
1.000 V

Naprava za testiranje napetosti se uporablja za merjenje vira v nizkonapetostnih inštalacijah (tj. električnih merilnih napravah in meritvah na števcih, nadtokovnih zaščitnih napravah in napravah za upravljanje obremenitve).

Pravilna uporaba

Napetost: 12-1000 V AC
Frekvenca: 40-500 Hz

- Napravo za testiranje napetosti lahko uporablja samo usposobljeno tehnično osebje.
- Naprave za testiranje napetosti ne smete uporabljati za testiranje odsotnosti napetosti.
- Odsotnost napetosti se lahko preverja samo z dvopolnim testerjem napetosti v skladu s standardom ES 61243-3
- V primeru, da napravo za testiranje napetosti izročite tretji osebi, ji morate z njo posredovati tudi navodila za uporabo.

Sestavni deli naprave

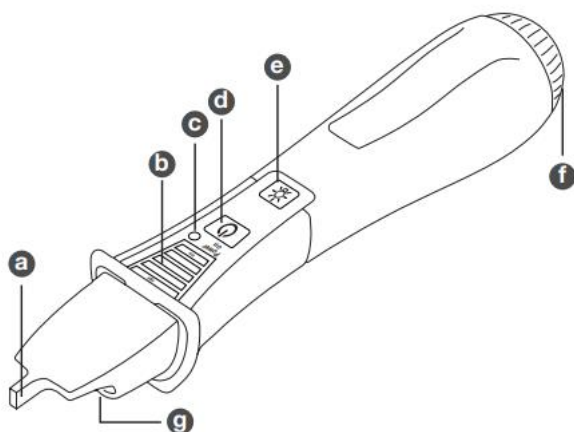

- a Testna konica
- b LED-indikator
- c Indikator pripravljenosti na uporabo
- d Gumb za vklop/izklop
- e Gumb za vklop/izklop svetilke
- f Pokrovček
- g Svetilka

Pomen indikatorjev in samodejni izklop

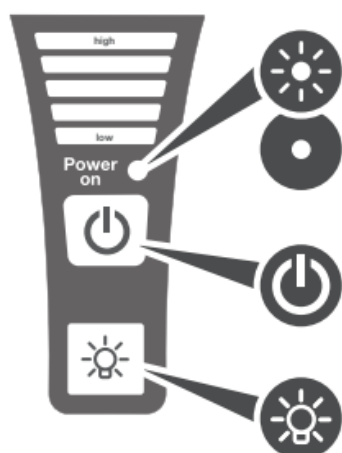

PRIPRAVLJENO NA UPORABO / VKLOPLJENO

NI PRIPRAVLJENO NA UPORABO/IZKLOPLJENO

SAMODEJNI IZKLOP

4 minute

SAMODEJNI IZKLOP

15 minut

Namestitev/menjava baterije

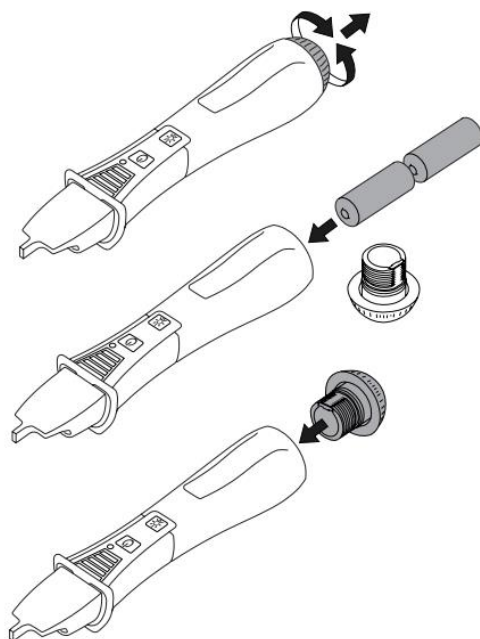

Vrsta baterije: 2x 1,5 V AAA

Nizka raven napolnjenosti baterije: LED-indikator pripravljenosti na uporabo utripa

Priprava na uporabo

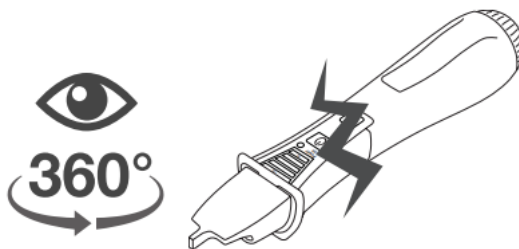

Redno preverjajte, da je naprava za testiranje napetosti nepoškodovana in varna za uporabo (na primer tako da se prepričate, da ohišje ni poškodovano ali deformirano).

Opomba: Ko je naprava vklopljena, se vsi LED-indikatorji za kratek čas prižgejo.

Testiranje napetosti

Vizualni in zvočni testni signal:

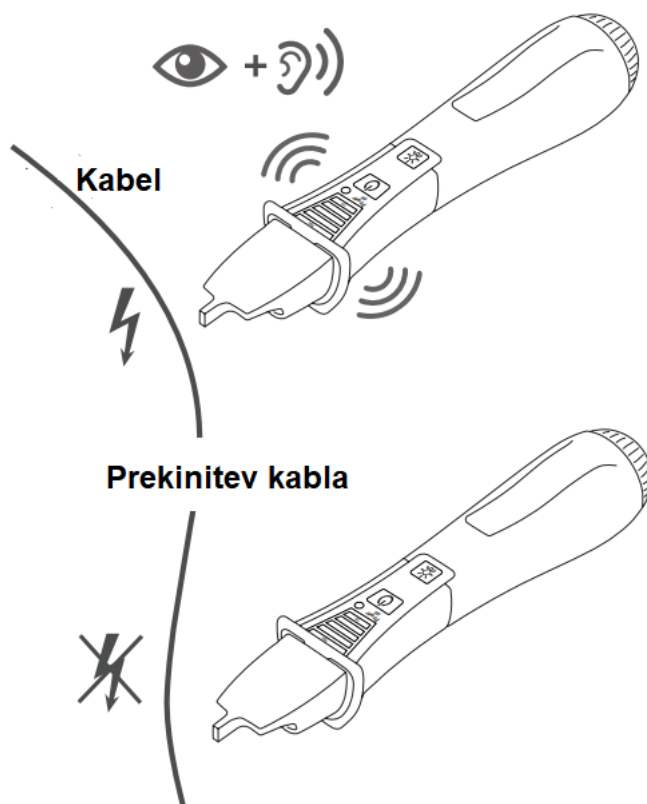

Indikacija (samo za referenco)

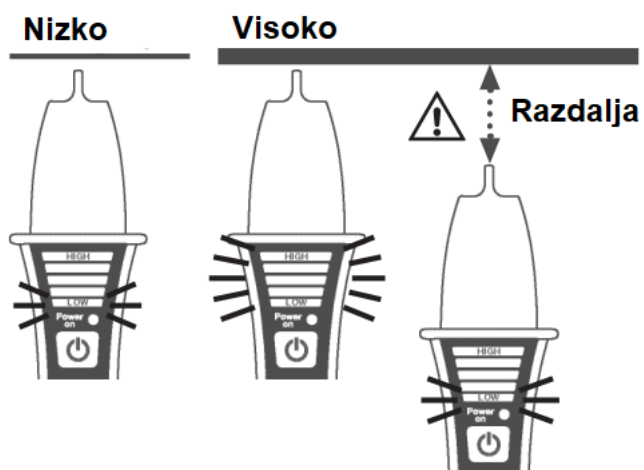

Moč polja je odvisna od:

- priključene napetosti
- oddaljenosti od vira napajanja

Izklop zvoka



Tehnični podatki

Razred zaščite	IP-67
Temperaturno območje	-20 °C - +40 °C
Relativna vlažnost	< 80 % RH
Dimenzije (DxŠxV)	150x28x28,5 mm
Varnostno testirano v skladu z	ES 61010-1:2010
Teža (brez baterije / z baterijo)	40 g / 50 g

Čiščenje

- Pred čiščenjem napravo za testiranje napetosti izklopite.
- Napravo za testiranje napetosti očistite z vlažno krpo - ne uporabljajte čistil ali topil.
- Pred ponovno uporabo napravo temeljito posušite.

Odstranjevanje

- Napravo za testiranje napetosti odstranite v skladu z veljavnimi zakonskimi predpisi.
- Odslužene baterije odstranite pravilno in ločeno od izdelka.

Wiha Werkzeuge GmbH
Obertalstraße 3–7, 78136 Schonach, Nemčija
Telefon: +49 77 22 959-0
Faks: +49 77 22 959-160
info.de@wiha.com
www.wiha.com



Conrad Electronic d.o.o. k.d.
Pod Jelšami 14, 1290 Grosuplje
Tel: 01/78 11 240
www.conrad.si, info@conrad.si

GARANCIJSKI LIST

Izdelek: **Naprava za testiranje napetosti Wiha SB 255-13**
Kat. št.: **22 33 205**

Garancijska izjava:

Dajalec garancije Conrad Electronic d.o.o. k.d., jamči za kakovost oziroma brezhibno delovanje v garancijskem roku, ki začne teči z izročitvijo blaga potrošniku. **Garancija velja na območju Republike Slovenije. Garancija za izdelek je 1 leto.**

Za izdelek, ki bo poslan v reklamacijo, je rok za odpravo napake 30 dni, z možnostjo podaljšanja, vendar ne več kot za 15 dni, če napake v prvem roku ni mogoče odpraviti. V primeru nezmožnosti odprave napake, bo izdelek zamenjan z enakim novim in brezhibnim, oziroma tako, kot nalaga zakon. Okvare zaradi neupoštevanja priloženih navodil, nepravilne uporabe, malomarnega ravnanja z izdelkom in mehanske poškodbe so izvzete iz garancijskih pogojev.

V primeru neskladnosti ima potrošnik zakonsko pravico brezplačnega uveljavljanja jamstvenega zahtevka. **Garancija ne izključuje pravic potrošnika, ki izhajajo iz obveznega jamstva za skladnost blaga.**

Vzdrževanje, nadomestne dele in priklopne aparate proizvajalec zagotavlja še 3 leta po preteku garancije. Servisiranje izvaja družba CONRAD ELECTRONIC SE, Klaus-Conrad-Strasse 1, 92240 Hirschau, Nemčija.

Pokvarjen izdelek brezplačno (na naše stroške) pošljete na naslov: Conrad Electronic d.o.o. k.d., Pod Jelšami 14, 1290 Grosuplje. Garancija se lahko uveljavlja brez predložitve garancijskega lista – če nam posredujete št. računa / dobavnice.

Dajalec garancije: Conrad Electronic d.o.o. k.d.

Datum dobave prodajalca:

Garancija je generirana strojno in velja brez žiga in podpisa, od datuma dobave izdelka.