HDC - Kontakt
HDC HA 10 FC

Weidmüller Interface GmbH & Co. KG
Klingenbergstraße 16
D-32758 Detmold
Germany
Fon: +49 5231 14-0
Fax: +49 5231 14-292083
www.weidmueller.com

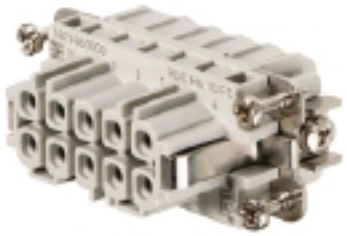



Den lilla och smala HA-serien används överallt där utrymmet är begränsat.
 > Ledaranslutningarna är utformade som crimpkontakter. Den beprövade crimpanslutningstekniken har använts i årtionden.
 Crimpkontakter ingår inte i insatserna

 Poltal: 10
 Märkström 22 A
 Märkspänning: 250 V
 Märkspänning enligt UL/CSA: 600 V AC/DC
<img src="assets/PCB_Icon_Crimp.jpg" alt="" height="50" width="50">Crimpanslutning

Allmänna beställningsdata

Typ	HDC HA 10 FC
Art.nr.	1873860000
Artikelbeteckning	HDC - Kontakt, Hylsa, 250 V, 16 A, Antal poler: 10, Crimpanslutning, Byggstorlek: 2
GTIN (EAN)	4032248458370
Frp	1 Stück

HDC - Kontakt
HDC HA 10 FC

Weidmüller Interface GmbH & Co. KG
Klingenbergstraße 16
D-32758 Detmold
Germany
Fon: +49 5231 14-0
Fax: +49 5231 14-292083
www.weidmueller.com

Tekniska data

Mått och vikter

Bredd	23 mm	Byggbredd (tum)	0,906 inch
Höjd	31,1 mm	Bygghöjd (tum)	1,224 inch
Djup	56,6 mm	Byggdjup (tum)	2,228 inch
Nettovikt	28 g		

Temperaturer

Gränsvärde, temperatur	-40 °C ... 125 °C

Allmänna data

Antal poler	10	Brännbarhetsklass enligt UL 94	V-0
Byggstorlek	2	Genomgångsmotstånd (6)	≤ 2mΩ
Isolationshållfasthet	10^{10} Ω	Isoleringsmaterial	PC glasfiberförstärkt (UL-listad och järnväg-kvalificerad)
Isoleringsmaterialgrupp	IIIa	Ledardiameter	2,5 mm²
Märkspänning (DIN EN 61984)	250 V	Märkstötspänning (DIN EN 61984)	4 kV
Märkström (DIN EN 61984)	16 A	Märkspänning enligt UL/CSA	600 V AC/DC
Nedsmutsningsgrad	3	Serie	HA
Stickcykler Ag	≥ 500	Stickcykler Au	≥ 500
Typ	Hylsa		

Mått

Höjd hylsa	31,1 mm	Längd sockel	56,6 mm

Connection data

Ledardiameter, min.	0,5 mm²	Ledardiameter, max.	4 mm²
Ledardiameter, AWG, min.	AWG 20	Ledardiameter, AWG, max	AWG 12

Design

Produktfamilj	HDC - Kontakt	Produktlansering	Insats
Typ	Hylsa	Anslutningstyp	Crimpanslutning
Klingmått krysspår	Gr. PH1		

General data

Antal poler	10	Byggstorlek	2

Material

Isoleringsmaterial	PC glasfiberförstärkt (UL-listad och järnväg-kvalificerad)	Färgkod	beige
Brännbarhetsklass enligt UL 94	V-0		

HDC - Kontakt
HDC HA 10 FC

Weidmüller Interface GmbH & Co. KG
Klingenbergstraße 16
D-32758 Detmold
Germany
Fon: +49 5231 14-0
Fax: +49 5231 14-292083
www.weidmueller.com

Tekniska data

Anslutningsdata PE

Anslutningstyp PE	Skruvanslutning	Avisoleringslängd PE-anslutning	10 mm
Klingmått krysspår	Gr. PH1	Klingmått slits (PE-anslutning)	SD 0,8 x 4,0
Ledaranslutningsarea AWG (PE), max.	AWG 14	Ledararea, fintrådig med ändhylsa DIN 46228/4, max.	2,5 mm²
Ledararea, fintrådig med ändhylsor DIN 46228/4, min.	0,5 mm²	Ledardiameter, AWG (PE), min.	AWG 20
Ledardiameter, entrådig max.	2,5 mm²	Ledardiameter, entrådig min.	0,5 mm²
Ledardiameter, fintrådig, min.	0,5 mm²	Ledardiameter, fintrådig, max.	2,5 mm²
Montageskruv	M 4	Märkarea	2,5 mm²
Tightening torque, max. PE connection	1,5 Nm	Tightening torque, min. PE connection	1,2 Nm

Utförande

Anslutningstyp	Crimpanslutning	Avisoleringslängd nominellt	8 mm
Byggstorlek	2	Genomgångsmotstånd (6)	≤ 2mΩ
Ledararea, fintrådig med ändhylsa DIN 46228/4, max.	2,5 mm²	Ledararea, fintrådig med ändhylsor DIN 46228/4, min.	0,5 mm²
Ledardiameter, AWG, max	AWG 12	Ledardiameter, AWG, min.	AWG 20
Ledardiameter, entrådig max.	2,5 mm²	Ledardiameter, entrådig min.	0,5 mm²
Ledardiameter, fintrådig, min.	0,5 mm²	Ledardiameter, fintrådig, max.	2,5 mm²
Ledardiameter, max.	4 mm²	Ledardiameter, min.	0,5 mm²

Klassificeringar

ETIM 3.0	EC000796	ETIM 4.0	EC000438
ETIM 5.0	EC000438	ETIM 6.0	EC000438
UNSPSC	30-21-18-01	eClass 5.1	27-14-34-19
eClass 6.2	27-26-12-04	eClass 7.1	27-44-02-05
eClass 8.1	27-44-02-05	eClass 9.0	27-44-02-05
eClass 9.1	27-44-02-05		

Godkännanden

Godkännanden	
ROHS	Uppfyllelse

Downloads

Broschyr/Katalog	CAT 3 HDC 17/18 EN FL FIELDWIRING EN
Teknikuppgifter	EPLAN, WSCAD
Teknikuppgifter Data	STEP
Teknisk dokumentation	1873860000_HDC_HA_10_FC_STP_Blatt__1.pdf

HDC - Kontakt
HDC HA 10 FC

Weidmüller Interface GmbH & Co. KG
Klingenbergstraße 16
D-32758 Detmold
Germany
Fon: +49 5231 14-0
Fax: +49 5231 14-292083
www.weidmueller.com

Ritningar

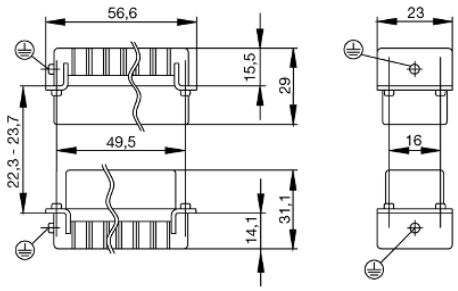

Tightening torques and screwing tools

Screw size	Connector type	Dia. tightening torque in Nm	Recommended blade inserts and AF size for hexagon socket
M 2.5	**Signal contacts**		
	S 6/6	0.5 - 0.55	SD 0.6 x 3.5 mm or PZ0
	S 6/12	0.5 - 0.55	SD 0.6 x 3.5 mm or PZ0
M 2.9 x 0.5	**Fastening screws**		
	HQ 4/2	0.8 (plastic) / 1.1 (metal)	SD 0.6 x 3.5 mm or PH0
	HQ 8	0.8 (plastic) / 1.1 (metal)	SD 0.6 x 3.5 mm or PH0
	HQ 17	0.8 (plastic) / 1.1 (metal)	SD 0.6 x 3.5 mm or PH0
M 3	**Contact screws**		
	HA 3	0.5 - 0.55	SD 0.5 x 3.0 mm
	HA 4	0.5 - 0.55	SD 0.5 x 3.0 mm
	HA 10 bis HA 48	0.5 - 0.55	SD 0.6 x 3.5 mm or PH0
	HE	0.5 - 0.55	SD 0.6 x 3.5 mm or PZ0
	HVE	0.5 - 0.55	SD 0.6 x 3.5 mm or PZ0
	Signal contacts:		
	S 4/2	0.5 - 0.55	SD 0.6 x 3.5 mm or PZ0
	S 4/8	0.5 - 0.55	SD 0.6 x 3.5 mm or PZ0
	PE connection via female contact		
	S 4	0.5 - 0.8	SD 0.6 x 3.5 mm
	ConCept modular frame, metal	0.5 - 0.55	SD 0.6 x 3.5 mm
	PE terminal		
	HQ 5	0.5 - 0.55	SD 0.6 x 3.5 or 0.8 x 4 mm
	HQ 7	0.5 - 0.55	SD 0.6 x 3.5 or 0.8 x 4 mm
	Fastening screws	0.5 - 0.55	SD 0.6 x 3.5 mm or PZ0
	Guide pin	0.5 - 0.55	SD 0.6 x 3.5 mm or PZ0
	Guide bush	0.5 - 0.55	SD 0.6 x 3.5 mm or PZ0
	Coding pins	0.5 - 0.55	SD 0.6 x 3.5 mm or PZ0
M 4	**Contact screws**		
	HSB	1.2 - 1.5	SD 0.6 x 3.5 or 0.8 x 4 mm or PZ1
	PE connection via male contact		
	S 4	0.5 - 0.8	SD 0.6 x 3.5 mm
	ConCept modular frame, metal	1.2 - 1.5	SD 0.6 x 3.5 mm
	PE terminal		
	HA	1.2 - 1.5	SD 0.6 x 3.5 or 0.8 x 4 mm or PH1
	HE	1.2 - 1.5	SD 0.6 x 3.5 or 0.8 x 4 mm or PH1
	HEE	1.2 - 1.5	SD 0.6 x 3.5 or 0.8 x 4 mm or PH1
	HVE	1.2 - 1.5	SD 0.6 x 3.5 or 0.8 x 4 mm or PH1
	HD	1.2 - 1.5	SD 0.6 x 3.5 or 0.8 x 4 mm or PZ1
	HDD	1.2 - 1.5	SD 0.6 x 3.5 or 0.8 x 4 mm or PZ1
	S 6/6 (for signal contacts)	1.2 - 1.5	0.8 x 4 mm or PZ1
	ConCept modular frame, plastic	1.2 - 1.5	0.8 x 4 mm or PZ1
M 5	**PE terminal**		
	HSB	2 - 2.5	SD 1 x 5.5 mm or PZ2
	S 4/0 (Screw connection)	2 - 2.5	SD 1.2 x 6.5 mm or PH2
	S 4/0 (Axial screw connection)	2 - 2.5	SD 0.8 x 4 mm or PZ 2
	S 4/2	2 - 2.5	SD 1.2 x 6.5 mm or PH2
	S 4/8	2 - 2.5	SD 1.2 x 6.5 mm or PH2
	S 6/12	2 - 2.5	SD 0.8 x 4 mm or PZ 2
	S 6/36	2 - 2.5	SD 1.2 x 6.5 mm or PH2
	S 8/24	2 - 2.5	SD 1.2 x 6.5 mm or PH2
	S 12/2	2 - 2.5	SD 1.2 x 6.5 mm or PH2
M 6	**Power contacts**		
	S 4/0 (Screw connection)	1.2 (1.5 mm^2) / 2 (2.5 mm^2) / 3 (4-16 mm^2)	SD 0.8 x 4 mm
	S 4/2	1.2 (1.5 mm^2) / 2 (2.5 mm^2) / 3 (4-16 mm^2)	SD 0.8 x 4 mm
	S 4/8	1.2 (1.5 mm^2) / 2 (2.5 mm^2) / 3 (4-16 mm^2)	SD 0.8 x 4 mm
M 7 x 0.75	**Power contacts**		
	S 4	1.1 – 1.7	SW 2
	S 6/6 (+ PE)	6 – 8	SW 4
M 8 x 0.75	**Power contacts**		
	S 6/12	1.1 – 1.7	SW 2
	S 8/0 (+ PE)	6 (10-16 mm^2) - 7 (25 mm^2)	SW 4
M10 x 1	**Power contacts**		
	S 4/0 (Axial connection)	2 – 3	SW 3

Increasing the tightening torque does not improve the contact resistance. The stated torque settings offer optimal mechanical, thermal and electrical conditions. Exceeding the recommended values may even damage the conductor and terminal.