Bultplintar
WF 6 NFF

Weidmüller Interface GmbH & Co. KG
Klingenbergstraße 16
D-32758 Detmold
Germany
Fon: +49 5231 14-0
Fax: +49 5231 14-292083
www.weidmueller.com

Produktillustration

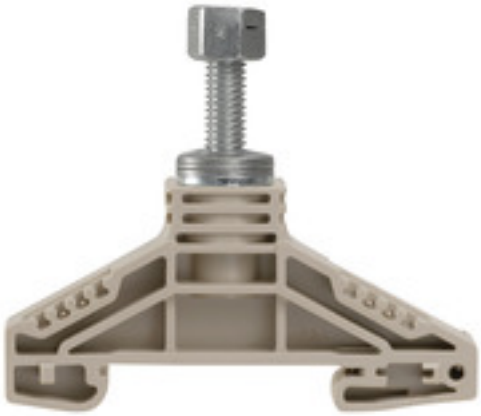

Klippon® Connect med bultteknik
Våra bultplintar är ett etablerat, robust anslutningsalternativ för särskilt tuffa miljöer. De omfattande tillbehören och kvalitativa utförandet säkerställer en hög produktivitet vid planering och installation – och hållbar kvalitet vid drift..

Allmänna beställningsdata

Typ	WF 6 NFF
Art.nr.	1969000000
Artikelbeteckning	Bultplintar, Genomgångs-radplint, Märkarea: 35 mm², Bultanslutning
GTIN (EAN)	4032248726608
Frp	25 Stück

Bultplintar
WF 6 NFF

Weidmüller Interface GmbH & Co. KG
Klingenbergstraße 16
D-32758 Detmold
Germany
Fon: +49 5231 14-0
Fax: +49 5231 14-292083
www.weidmueller.com

Tekniska data

Mått och vikter

Bredd	17,8 mm	Byggbredd (tum)	0,701 inch
Höjd	67 mm	Bygghöjd (tum)	2,638 inch
Djup	54,5 mm	Byggdjup (tum)	2,146 inch
Nettovikt	29,76 g		

Temperaturer

Lagertemperatur, max.	40 °C	Lagertemperatur, min.	10 °C
Lagertemperatur	10 °C...40 °C	Varaktig driftstemperatur, min.	-50 °C
Varaktig driftstemperatur, max.	120 °C		

Bultanslutning

Bultstorlek för flatanslutning	M 6	Kabelskor DIN 46 234	2,5...35 mm²
Kabelskor DIN 46 235	6...35 mm²	Spänning med TW epoxiharts	2 300 V
Stötspänning med TW epoxiharts	12 kV	Åtdragningsmoment, max.	7 Nm
Åtdragningsmoment, min.	5,8 Nm		

Klämbara ledare (Märkanslutning)

Anslutningsområde, max.	35 mm²	Anslutningsområde, min.	2,5 mm²
Anslutningstyp	Bultanslutning	Antal anslutningar	1
Bultstorlek för flatanslutning	M 6	Kabelskor DIN 46 234	2,5...35 mm²
Kabelskor DIN 46 235	6...35 mm²	Åtdragningsmoment, max.	7 Nm
Åtdragningsmoment, min.	5,8 Nm		

Märkdata

Märkarea	35 mm²	Märkspänning	1 000 V
Spänning med TW epoxiharts	2 300 V	Märkström	125 A
Ström med max. ledare	125 A	Genomgångsmotstånd enligt IEC 60947-7-x	0,26 mΩ
Märkstötspänning	8 kV	Stötspänning med TW epoxiharts	12 kV
Nedsmutsningsgrad	3		

Materialdata

Material	Wemid	Färgkod	mörkbeige
Brännbarhetsklass enligt UL 94	V-0		

Mått

Utskjutande mått TS 35	31,5 mm		

Systemparametrar

Utförande	Enbultsplintar	Åtdragningsmoment (klämskruv för kopparledare)	5.8...7 Nm
Ändplatta krävs	Nej	Antal våningar	1
Antal klämställen per våning	1	Nivåer internt överkopplade	Nej
PE-anslutning	Nej	Skena	TS 35

Bultplintar
WF 6 NFF

Weidmüller Interface GmbH & Co. KG
Klingenbergstraße 16
D-32758 Detmold
Germany
Fon: +49 5231 14-0
Fax: +49 5231 14-292083
www.weidmueller.com

Tekniska data

ytterligare tekniska data

Antal likadana plintar	1	Monteringstyp	ihakad
explosionstestat utförande	Nej	Öppna sidor	öppen

Klassificeringar

ETIM 3.0	EC002020	ETIM 4.0	EC000897
ETIM 5.0	EC000897	ETIM 6.0	EC000897
UNSPSC	30-21-18-11	eClass 5.1	27-14-11-20
eClass 6.2	27-14-11-20	eClass 7.1	27-14-11-20
eClass 8.1	27-14-11-20	eClass 9.0	27-14-11-20
eClass 9.1	27-14-11-20		

Godkännanden

Godkännanden	
ROHS	Uppfyllelse

Downloads

Användardokumentation	StorageConditionsTerminalBlocks
Broschyr/Katalog	CAT 1 TERM 16/17 EN
Godkännande/Certifikat/Dokument om överensstämmelse	DE_PT1004_20160418_849_ISSUE01.pdf
Teknikuppgifter	EPLAN, WSCAD
Teknikuppgifter Data	STEP

Säkerhetsnotering

Säkerhetsanvisning	Safety Information