A-serien
A2C 2.5 /DT/FS

Weidmüller Interface GmbH & Co. KG
Klingenbergstraße 16
D-32758 Detmold
Germany
Fon: +49 5231 14-0
Fax: +49 5231 14-292083
www.weidmueller.com

Produktillustration

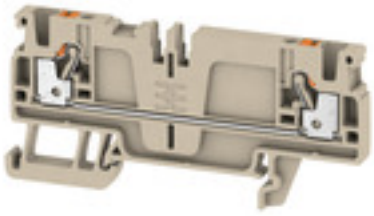

Fjäderanslutning med PUSH IN-teknik
Den innovativa PUSH IN-tekniken reducerar den tid- du behöver för kabeldragning till ett minimum. Direktanslutningsteknik garanterar höga utdragskrafter för ledare och enkel hantering för alla ledartyper.

Allmänna beställningsdata

Typ	A2C 2.5 /DT/FS
Art.nr.	1989900000
Artikelbeteckning	Genomgångs-radplint, PUSH IN, 2.5 mm², 800 V, 24 A, mörkbeige
GTIN (EAN)	4050118374476
Frp	100 Stück

Weidmüller

A-serien
A2C 2.5 /DT/FS

Weidmüller Interface GmbH & Co. KG
Klingenbergstraße 16
D-32758 Detmold
Germany
Fon: +49 5231 14-0
Fax: +49 5231 14-292083
www.weidmueller.com

Tekniska data

Mått och vikter

Bredd	5,1 mm	Byggbredd (tum)	0,201 inch
Höjd	77,5 mm	Bygghöjd (tum)	3,051 inch
Djup	36,5 mm	Byggdjup (tum)	1,437 inch
Byggdjup inkl. montageskena	37 mm	Nettovikt	8,389 g

Temperaturer

Lagertemperatur, max.	40 °C	Lagertemperatur, min.	10 °C
Lagertemperatur	10 °C...40 °C	Varaktig driftstemperatur, min.	-60 °C
Varaktig driftstemperatur, max.	130 °C		

Märkdata IECEx/ATEX

Certifikat nr. (ATEX)	TUEV16ATEX7909U	Certifikat nr. (IECEX)	IECEXTUR16.0036U
Max. spänning (ATEX)	550 V	Ström (ATEX)	22 A
Ledararea max. (ATEX)	2.5 mm²	Max. spänning (IECEX)	550 V
Ström (IECEX)	22 A	Ledararea max. (IECEX)	2.5 mm²
Ex 2014/34/EU märkning	II 2 G D		

Klämbara ledare (Märkanslutning)

Anslutningsarea, flertrådig, max.	2,5 mm²	Anslutningsarea, flertrådig, min.	0,5 mm²
Anslutningsområde, max.	2,5 mm²	Anslutningsområde, min.	0,14 mm²
Anslutningsriktning	övre	Anslutningstyp	PUSH IN
Antal anslutningar	2	Avisoleringslängd	10 mm
Klingmått	6 x 3,5 mm	Ledararea, entrådig, max.	2,5 mm²
Ledararea, entrådig, min.	0,5 mm²	Ledararea, fintrådig med ändhylsa DIN 46228/1, max.	2,5 mm²
Ledararea, fintrådig med ändhylsa DIN 46228/1, min.	0,5 mm²	Ledararea, fintrådig med ändhylsa DIN 46228/4, max.	2,5 mm²
Ledararea, fintrådig med ändhylsor DIN 46228/4, min.	0,5 mm²	Ledardiameter, AWG, max	AWG 12
Ledardiameter, AWG, min.	AWG 28	Ledardiameter, fintrådig, min.	0,5 mm²
Ledardiameter, fintrådig, max.	2,5 mm²	Tolkdorn enligt 60 947-1	A3
Tvilling-ändhylsa, max.	0,75 mm²	Tvilling-ändhylsa, min.	0,5 mm²

Märkdata

Märkarea	2,5 mm²	Märkspänning	800 V
Märkström	24 A	Ström med max. ledare	24 A
Normer	IEC 60947-7-1	Genomgångsmotstånd enligt IEC 60947-7-x	1,33 mΩ
Förlusteffekt enligt IEC 60947-7-x	0,77 W	Märkstötspänning	8 kV
Nedsmutsningsgrad	3	Överspänningskategori	III

Märkdata enligt CSA

Certifikat nr. (CSA)	200039-70089609	Ledararea max. (CSA)	12 AWG
Ledararea min. (CSA)	28 AWG	Spänning grupp B (CSA)	600 V
Spänning grupp C (CSA)	600 V	Spänning grupp D (CSA)	600 V
Ström Gr B (CSA)	20 A	Ström Gr C (CSA)	20 A
Ström Gr D (CSA)	5 A		

A-serien
A2C 2.5 /DT/FS

Weidmüller Interface GmbH & Co. KG
Klingenbergstraße 16
D-32758 Detmold
Germany
Fon: +49 5231 14-0
Fax: +49 5231 14-292083
www.weidmueller.com

Tekniska data

Märkdata enligt UL

Certifikat nr (cURus)	E60693	Ledarstorlek Factory wiring max (cURus)	12 AWG
Ledarstorlek Factory wiring min (cURus)	28 AWG	Ledarstorlek Field wiring max (cURus)	12 AWG
Ledarstorlek Field wiring min (cURus)	28 AWG	Spänning grupp B (cURus)	600 V
Spänning grupp C (cURus)	600 V	Spänning grupp D (cURus)	600 V
Ström Gruppr D (cURus)	5 A	Ström grupp B (cURus)	20 A
Ström grupp C (cURus)	20 A		

Materialdata

Material	Wemid	Färgkod	mörkbeige
Färg manöverelement	orange	Brännbarhetsklass enligt UL 94	V-0

Systemparametrar

Ändplatta krävs	Ja	Antal potentialer	1
Antal våningar	1	Antal klämställen per våning	2
Antal potentialer per våning	1	PE-anslutning	Nej
Skena	TS 35	PE-Funktion	Nej
PEN-Funktion	Nej		

ytterligare tekniska data

Montagesätt	ihakad	Monteringsanvisning	Montageskena
Monteringstyp	TS 35	med rasttapp	Nej
rastbar	Nej	Öppna sidor	höger

Klassificeringar

ETIM 5.0	EC000897	ETIM 6.0	EC000897
eClass 6.2	27-14-11-20	eClass 7.1	27-14-11-20
eClass 8.1	27-14-11-20	eClass 9.0	27-14-11-20
eClass 9.1	27-14-11-20		

Godkännanden

Godkännanden

IEC EX

ATEX

ROHS	Uppfyllelse

Skapandedatum den 8 juli 2019 14:34:21 CEST

A-serien
A2C 2.5 /DT/FS

Weidmüller Interface GmbH & Co. KG
Klingenbergstraße 16
D-32758 Detmold
Germany
Fon: +49 5231 14-0
Fax: +49 5231 14-292083
www.weidmueller.com

Tekniska data

Downloads

Användardokumentation	NTI_A2C 2.5 DT.pdf StorageConditionsTerminalBlocks
Broschyr/Katalog	CAT 1 TERM 16/17 EN
Godkännande/Certifikat/Dokument om överensstämmelse	Attestation of Conformity ATEX Certificate IECEx Certificate
Teknikuppgifter	EPLAN, WSCAD, Zuken E3.S
Teknikuppgifter Data	STEP
Upphandlingsspecifikation	Klippon® Connect 1989900000 DE Klippon® Connect 1989900000 EN

Säkerhetsnotering

Säkerhetsanvisning	Safety Information

A-serien
A2C 2.5 /DT/FS

Weidmüller Interface GmbH & Co. KG
Klingenbergstraße 16
D-32758 Detmold
Germany
Fon: +49 5231 14-0
Fax: +49 5231 14-292083
www.weidmueller.com

Ritningar

