SAIL-M12WM12W-L-3.0PGR

Weidmüller Interface GmbH & Co. KG
Klingenbergstraße 16
D-32758 Detmold
Germany
Fon: +49 5231 14-0
Fax: +49 5231 14-292083
www.weidmueller.com



Dina kringutrustning bör matas med större effekt. Med vårt nya M12-kontaktdon är mer än 250 V och 2 A möjligt utan problem. De kompakta S- och T-kodade M12-kontaktdonen är utformade för överföring av upp till 630 V AC eller 60 V DC och 12 A.

Allmänna beställningsdata

Typ	SAIL-M12WM12W-L-3.0PGR
Art.nr.	2455300300
Artikelbeteckning	Nätsladd, Anslutningsledning, M12 / M12, Antal poler : 5, 3 m, Stift, vinklat- uttag, vinklat, Skärmad: Nej, LED: Nej, Mantelmaterial: PUR, Halogener: Nej
GTIN (EAN)	4050118470451
Frp	1 Stück

SAIL-M12WM12W-L-3.0PGR

Weidmüller Interface GmbH & Co. KG
Klingenbergstraße 16
D-32758 Detmold
Germany
Fon: +49 5231 14-0
Fax: +49 5231 14-292083
www.weidmueller.com

Tekniska data

Mått och vikter

Nettovikt	200 g

Environmental Product Compliance

REACH SVHC	Lead 7439-92-1

Tekniska data för kabel

Antal poler	5	Ledararea	1,5 mm²
Ytterdiameter	8 ± 0.2 mm	Kabellängd	3 m
Skärmad	Nej	Isolering	PP
Färkodning	brun, vit, blå, svart, grå	Mantelmaterial	PUR
Mantelfärg	svart	Halogener	Nej
Temperaturområde, rörligt	-30...80 °C	Temperaturområde, fast lagd	-40...80 °C
Mantel i enlighet med UL AWM-stil	20939 (80 °C / 600 V)	Släpkedjetålighet	Ja
Böjradie min, fast monterad	5 x kabeldiameter	Böjradie min, rörlig	10 x kabeldiameter
Accelerartion	5 m/s²	hastighet	5 m/s
Böjcykler	10 Mio	Säker mot svetsstänk	Nej
Hybridkabel	Nej	Bestrålning tvärbunden	Nej
Konfigurerbar kabellängd	Nej		

Allmänna tekniska data

Utförande	Stift, vinklat- uttag, vinklat	Anslutningsgänga	M12 / M12
Kapslingsmaterial	PUR	Kodering	L
Skyddsklass	IP65, IP67, i åtdraget tillstånd	Kontaktyta	förgylld
LED	Nej	Märkspänning	50 V
Märkström	16 A	Isolationshållfasthet	10^8 Ω
Temperaturområde kapsling	-40...+125 °C	Stickcykler	≤ 100
Nedsmutsningsgrad	3	bockad	Nej

Normer

Kontaktdon Norm	IEC 61076-2-111	Certifikat-Nr. (cULus)	E257571

Klassificeringar

ETIM 6.0	EC001855	eClass 6.2	27-27-92-18
eClass 9.0	27-06-03-11	eClass 9.1	27-06-03-11

Godkännanden

Godkännanden	c UL us LISTED
ROHS	Uppfyllelse

Downloads

Broschyr/Katalog	FL FIELDWIRING EN

Skapandedatum den 9 juli 2019 12:12:55 CEST

SAIL-M12WM12W-L-3.0PGR

Weidmüller Interface GmbH & Co. KG
Klingenbergstraße 16
D-32758 Detmold
Germany
Fon: +49 5231 14-0
Fax: +49 5231 14-292083
www.weidmueller.com

Ritningar

Profilritning

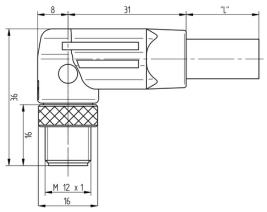

Profilritning

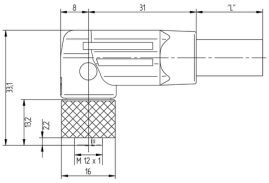

Polschema

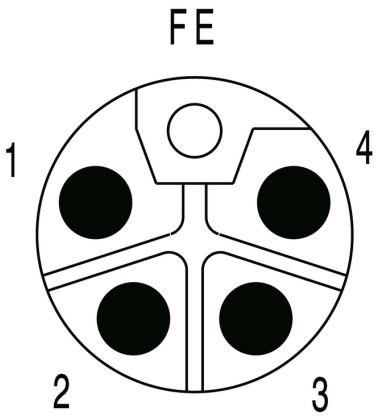

Polschema

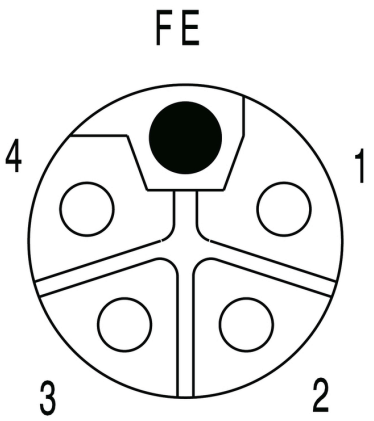

Kopplingsbild

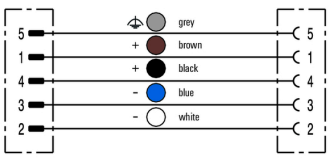

Det idealiska verktyget: Screwty ® med momentfunktion

