SIEMENS

Bilgi formu 5SV3346-6KL

Residual current operated circuit breaker, 4-pole, type A, In: 63 A, 30 mA, Un AC: 400 V, N left

Versiyon	
ürün marka adı	SENTRON
ürün tanımı	Kaçak akım koruma şalteri
ürün modeli	gecikmesiz
ürün varyasyonu	N sol

Genel teknik veriler	
kutup sayısı	4
kurulum montaj cihazı ebadı / DIN 43880 uyarınca	1
elektrik çarpmasına karşı temas koruması	parmak ve elin sırtı korumalı
kısa devre akım mukavemeti	10 kA
Güç şalteri / ana model	5SV3
mekanik kullanım süresi (işletim çevrimleri) / tipik	10 000
anahtarlama fonksiyonu / kısa süreli gecikme	Hayır
aşırı gerilim kategorisi	III

Besleme gerilimi	
akım / AC'de / anma değeri	63 A
• besleme gerilimi / kontrol donanımı / minimum	195 V
• anma değeri	50 Hz

Değişiklik yapma hakkı saklıdır
© Copyright Siemens

Koruma sınıfı	
IP koruma türü	IP20, dağıtıcı montajında, bağlı iletkenlerle birlikte

Anahtarlama kapasitesi	
anahtarlama akım durumu / IEC 61008-1 uyarınca / anma değeri	0,8 kA

Dağıtma	
Güç kaybı [W] / akım anma değerinde / AC'de / sıcak işletim durumunda / kutup başına	3,9 W

Elektrik	
tetikleme hatalı akımı / anma değeri	30 mA
• Nominal sürekli akım In / IEC, DIN/VDE / 40 Cel'de	63 A
• Nominal akım In / IEC, DIN/VDE / 45 Cel'de	63 A
• Nominal sürekli akım In / IEC, DIN/VDE / 50 Cel'de	63 A
• Nominal akım In / IEC, DIN/VDE / 55 Cel'de	63 A
• Nominal sürekli akım In / IEC, DIN/VDE / 60 Cel'de	63 A
• Nominal akım In / IEC, DIN/VDE / 65 Cel'de	57,35 A
• Nominal sürekli akım In / IEC, DIN/VDE / 70 Cel'de	48,84 A
kaçak akım tipi	A
I2t değeri / izin verilen	110 000 $A^2 \cdot s$
şok akımı mukavemeti / anma değeri	1 kA
işletim frekansı	50 Hz

Ürün Detayı	
ürün özelliği / silikonsuz	Evet
ürün ilavesi / takılabilir / ilave tertibatlar	Evet

Bağlantılar	
bağlanabilir kablo kesiti	
• tek telli	0,75 ... 35 mm^2
• çok telli	0,75 ... 35 mm^2
sıkma torku / vida bağlantısında	2,5 ... 3 N·m
pozisyon / ağ bağlantı kablosu	üst veya alt

Mekanik Tasarım	
yükseklik	90 mm
genişlik	72 mm
derinlik	70 mm
montaj derinliği	70 mm
en birimi sayısı	4
sabitleme türü	DIN rayı (modüler montaj cihazı)

Değişiklik yapma hakkı saklıdır
© Copyright Siemens

montaj pozisyonu	isteğe göre

Çevresel koşullar

ortam sıcaklığı	-25 ... +45 °C
• depolama sırasında	-40 ... +75 °C

Sertifikalar

referans işareti	
• DIN EN 61346-2 uyarınca	F
• IEC 81346-2:2009 uyarınca	F

General Product Approval				Declaration of Conformity	other
CCC	ÖVE	VDE	Miscellaneous	EG-Konf.	Miscellaneous

Railway	
Vibration and Shock	Confirmation

Diğer bilgiler

Information- and Downloadcenter (Catalogs, Brochures,…)
http://www.siemens.com/lowvoltage/catalogs

Industry Mall (Online ordering system)
https://mall.industry.siemens.com/mall/tr/tr/Catalog/product?mlfb=5SV3346-6KL

Service&Support (Manuals, Certificates, Characteristics, FAQs,...)
https://support.industry.siemens.com/cs/ww/tr/ps/5SV3346-6KL

Image database (product images, 2D dimension drawings, 3D models, device circuit diagrams, ...)
http://www.automation.siemens.com/bilddb/cax_en.aspx?mlfb=5SV3346-6KL

CAx-Online-Generator
http://www.siemens.com/cax

Tender specifications
http://www.siemens.com/specifications

Değişiklik yapma hakkı saklıdır
© Copyright Siemens

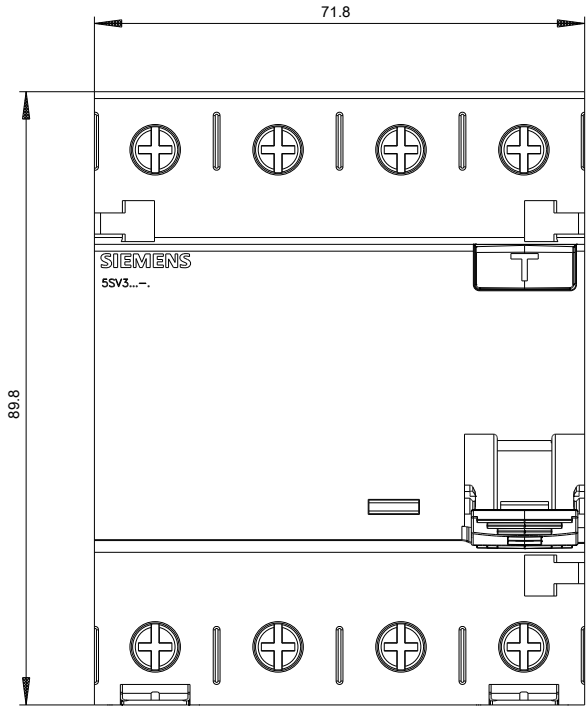

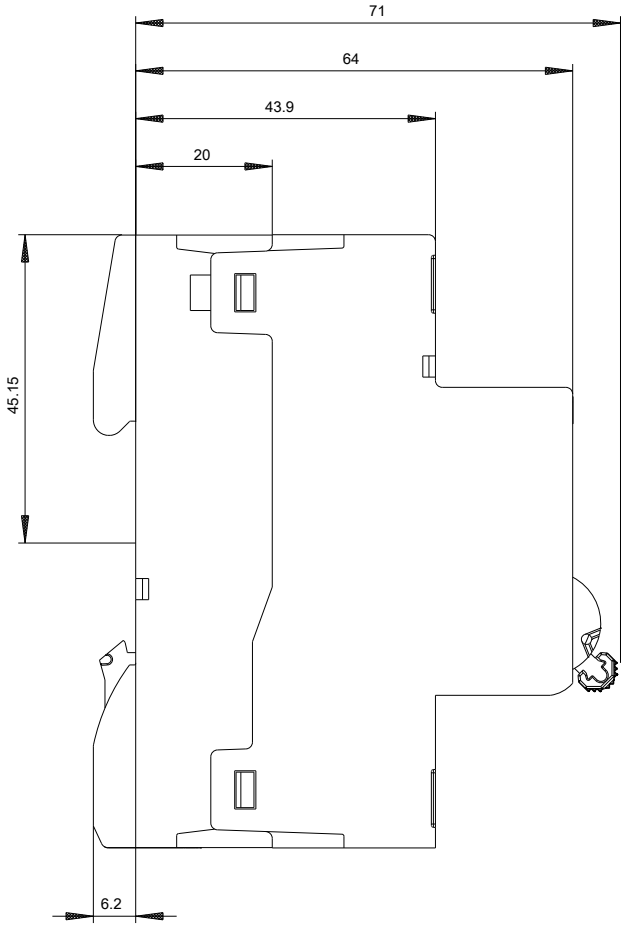

Değişiklik yapma hakkı saklıdır
© Copyright Siemens

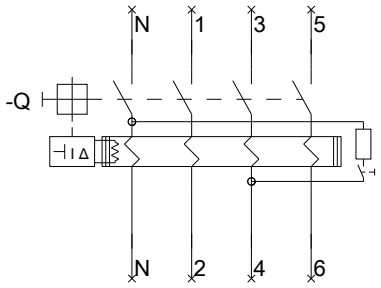

Siemens

5SV(3,4)

Format / Size: Hyb

16.09.2019

Değişiklik yapma hakkı saklıdır
© Copyright Siemens

-CB

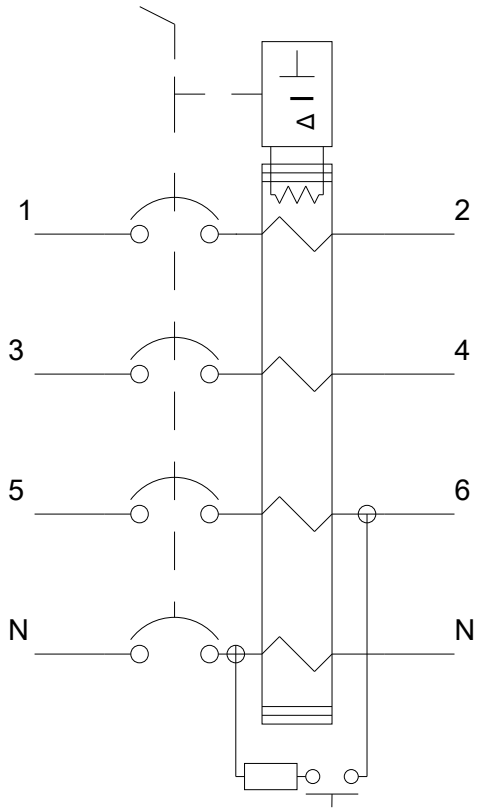

Değişiklik yapma hakkı saklıdır
© Copyright Siemens

Değişiklik yapma hakkı saklıdır
© Copyright Siemens