

Alle Teile des Erfolgs



Makita DDF485RTJ
Akku-Bohrschrauber

232,50 €

Infos zum Artikel auf
der nächsten Seite



+ Ihr Plus:
15,- €/30,- €
Gutschein
ab 149,- €/299,- €
Mindesteinkaufswert
zzgl. MwSt.
Alle Informationen
dazu auf dem Rücktitel.

Starke Marken – 100% Technik.

Zuverlässig und leistungsstark.



Akku-Bohrschrauber

- 18V/5.0 Ah Akku
- Drehmoment hart/weich: 50 / 27 Nm
- Bohrfutterspannweite: 1,5 - 13 mm

| Best.-Nr. | St. € | |
|------------|--------|--------|
| 1848384-D9 | 215.84 | 232.50 |

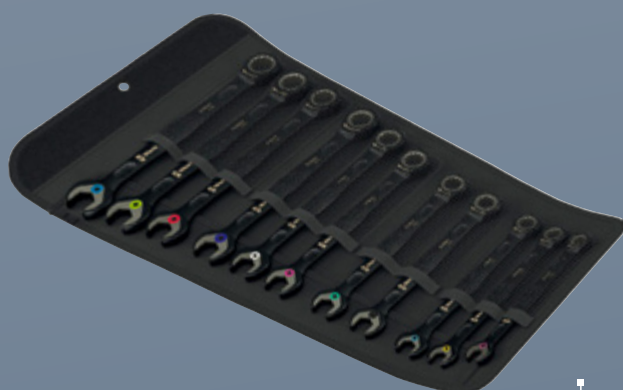

6000 Joker Black Edition 11 Set 1 Maul-Ringratschenschlüssel-Satz, 11-teilig

- Hochwertige und robuste matt-schwarz verchromte Oberfläche mit praktischer Haltefunktion durch die Metallplatte
- Mit Werkzeugfinder Take it easy
- Für Sechskant-Schraubenköpfe bzw. -Muttern

| Best.-Nr. | St. € |
|------------|--------|
| 3437361-D9 | 212.50 |



Anwendungsbeispiel



Kompakt-Heißluftgebläse HL Stick

- Perfekt geeignet für Modellbauer und Bastler
- Die sichere Standfläche ermöglicht freihändiges Arbeiten
- Seine kompakte Bauweise erlaubt das Arbeiten an schwer zugänglichen Stellen

| Best.-Nr. | St. € |
|-----------|-------|
| 818872-D9 | 43.33 |

Starke Marken – 100% Technik.

Liebe Geschäftspartner,

suchen Sie zuverlässige und innovative Lösungen für Ihre Projekte? Dann sind Sie hier richtig! In diesem Katalog haben wir **ausgewählte Highlights aus allen Sortimentsbereichen** für Sie zusammengestellt. Entdecken Sie starke Marken für Ihren Erfolg.

Kennen Sie übrigens die Conrad Services, wie beispielsweise die **48 Monate Langzeit-Garantie** von Conrad? Das Plus an Sicherheit für Ihre gekauften Produkte. Mehr dazu und alle anderen Services finden Sie auf conrad.at/services.

Profitieren Sie von Ihrem **exklusiven Sofortrabatt¹** in Höhe von 15,- € oder 30,-€. Schnell sein lohnt sich, denn dieses Angebot gilt nur bis 12. Oktober 2025.

Falls Sie nicht fündig werden – auf dem Conrad Marktplatz auf conrad.at finden Sie **1,5 Mio. Produktangebote**. Und das 24 Stunden am Tag, 365 Tage im Jahr.

Sichern Sie sich jetzt 100% Technik mit den besten starken Marken!

Ihr



Ralf Bühler
CEO Conrad Electronic

¹ Alle Informationen auf dem Rücktitel

Garantiert länger unbeschwert.

48 Monate Langzeit-Garantie auf ihr Produkt. Einfach beim Kauf dazu bestellen oder nachträglich dazu kaufen.

Alle Informationen zu unserem Service auf

conrad.at/langzeitgarantie

Inhalt

Werkzeug & Werkstatt 2

Werkzeug & Befestigung
Arbeitsschutz
Betriebsausstattung
Löttechnik

Messtechnik 18

Multimeter
Messwerkzeuge
Umweltmesstechnik
Test- & Prüfgeräte
Labormessgeräte

Education & Entwicklungskits 28

Entwicklerboards

Stromversorgung 29

Akkus & Batterien
Ladegeräte

Automation, Bauelemente & Kabel 33

Automation & Pneumatik
Bauelemente & Elektromechanik
Kabel & Leitungen

Computer- & Kommunikationstechnik 42

Computertechnik
Bürotechnik
Kommunikationstechnik

Licht- & Gebäudetechnik 57

Lichttechnik
Installationstechnik
Sicherheitstechnik
Klimatechnik



Bild: Getty Images: Maskot

Kundenempfehlung:

★★★★★ 4,5 von 5 Sternen
conrad.at · Stand: 29.07.2025



Werkstattwagen WSW-407

- Absolute Kippsicherheit durch gegenseitige Auszugssperre
- 45 kg Tragkraft je Schub
- Abm.: (L x B x H) 722 x 459 x 1000 mm

| Best.-Nr. | St. € |
|-----------|--------|
| 890674-D9 | 520.84 |

Schwerlastregal 175 kg Schwarz

- 175 kg Traglast je Boden
- Gerundete Kanten
- Einfach und schnell zusammenzubauen
- Abm.: (B x H x T) 900 x 1800 x 400 mm

| Best.-Nr. | St. € |
|------------|-------|
| 2521297-D9 | 30.83 |

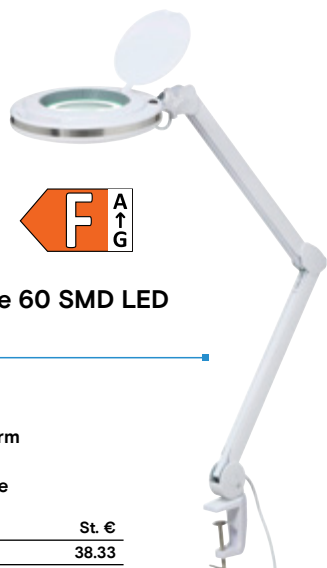

LED Lupenleuchte 60 SMD LED 3D, EEK: F (A - G)

- Glaslinse Ø: 122 mm
- 1.75x Vergrößerung
- Verstellbarer Lupenarm
- Klemmhalterung
- Auswechselbare Linse

| Best.-Nr. | St. € |
|------------|-------|
| 2391156-D9 | 38.33 |



Outdoorkoffer IP67 350 x 295 x 150 mm

- Staubdicht und wasserdicht nach IP67
- Aus stoß- und schlagfestem Polypropylen
- Inkl. entnehmbarer Schaumstoffeinlagen
- Manuelles Druckausgleichsventil

| Best.-Nr. | St. € |
|------------|-------|
| 2582283-D9 | 33.33 |



Kundenempfehlung:

★★★★★ 4,6 von 5 Sternen
conrad.at · Stand: 29.07.2025



Laser-Distanzmesser LDM 100 H

- Messbereich 0,05 m - 100 m
- Messgenauigkeit +/- 1,5 mm
- IP54

| Best.-Nr. | St. € |
|------------|-------|
| 1511649-D9 | 55.- |



Taschenlampe mit Akku

- Leuchtstrom bis 10.000 Lumen
- 4 Leuchtfunktionen (stark, mittel, niedrig & Blitzleuchte)
- Kompaktes Aluminiumgehäuse in Luftfahrtqualität
- Zoombar
- Ultrahelle COB LED
- Breiter Lichtstrahl
- USB-C® Ladeanschluss
- Akkuladeanzeige (grünes und orangefarbenes Licht)

| Best.-Nr. | St. € |
|------------|-------|
| 2859420-D9 | 51.66 |

Kundenempfehlung:

★★★★★ 5,0 von 5 Sternen
conrad.at · Stand: 29.07.2025



Kraftform Kompakt W1 Wartung 35-teilig

- Kompaktes Werkzeug-Set mit den 35 wichtigsten Schraubwerkzeugen
- Geringes Gewicht und Volumen für vereinfachte Mobilität
- Inkl. Zyklus Speed Knarre mit 5 definierten Fixierungen

| Best.-Nr. | St. € |
|------------|--------|
| 1457237-D9 | 104.16 |

Kundenempfehlung:

★★★★★ 4,8 von 5 Sternen
conrad.at · Stand: 29.07.2025



8100 SA 6 Zyklus-Speed Steckschlüsselsatz 1/4" (6.3 mm) 28-teilig

- Knarrenkopf mit 5 definierten Fixierungen
- Feinverzahnung mit 72 Zähnen
- Schnelldrehhülse für hohe Arbeitsgeschwindigkeit

| Best.-Nr. | St. € |
|------------|-------|
| 1173666-D9 | 91.66 |

Kundenempfehlung:

★★★★★ 5,0 von 5 Sternen
conrad.at · Stand: 29.07.2025

Kraftform Micro Big Pack 25-teilig

- 25-teiliger Kraftform Micro Schraubendrehersatz
- Kraftform Micro Griff für schnelles und ergonomisches Arbeiten
- Drehbare Kappe für schnelles Zwirbeln
- Farbkennzeichnung nach Profilen

| Best.-Nr. | St. € |
|------------|-------|
| 2180091-D9 | 80.- |



Kraftform Kompakt VDE Big Pack 1 26-teilig

- VDE-isolierte Kraftform Handhalter
- Abrollschutz
- VDE-Wechselklingen mit praktischer Zwirbelfunktion
- Farbkennzeichnung nach Profilen
- Isolierte Werkzeuge
- In robuster Falttasche

| Best.-Nr. | St. € |
|------------|-------|
| 3125015-D9 | 83.33 |



Kraftform Kompakt VDE 24 Allrounder Set 1

- 25-tlg. VDE Set
- Schraubendreher Handhalter und Quergriff mit Ratschenfunktion
- Stückgeprüfte Werkzeuge gem. IEC60900

| Best.-Nr. | St. € |
|------------|--------|
| 3437287-D9 | 299.17 |



Kraftform Kompakt VDE Safe-Torque Speed Schaltschrank-Set 23-teilig

- 23-tlg. VDE Set
- VDE Drehmomenthandhalter mit voreingestellten Werten
- Nicht überziehbare Drehmomentfunktion
- Stückgeprüfte Werkzeuge gem. IEC60900

| Best.-Nr. | St. € |
|------------|--------|
| 3437288-D9 | 274.17 |





GEDORE

Steckschlüssel-Satz 1/4\"/>

- Kunststoffkoffer im GEDORE red Design
- Klemmgesicherte Werkzeuge
- Metallscharniere/-verschluss

| Best.-Nr. | St. € |
|------------|--------|
| 2160491-D9 | 170.83 |



GEDORE

Steckschlüssel-Satz 1/4\"/>

- Chrom-Vanadium-Stahl, matt satiniert verchromt
- Kunststoffkoffer im GEDORE red Design
- Klemmgesicherte Werkzeuge

| Best.-Nr. | St. € |
|------------|--------|
| 2160489-D9 | 104.16 |



GEDORE

Steckschlüssel-Satz 1/4\"/>

- Chrom-Vanadium-Stahl, matt satiniert verchromt
- Kunststoffkoffer im GEDORE red Design
- Klemmgesicherte Werkzeuge
- Metallscharniere/-verschluss

| Best.-Nr. | St. € |
|------------|-------|
| 2160490-D9 | 78.33 |



GEDORE

Messschieber digital

- Umschaltbar von Millimeter auf Zoll
- In stabiler Kunststoffbox

| Best.-Nr. | St. € |
|------------|-------|
| 2160547-D9 | 46.66 |



GEDORE
WERKZEUGE FÜR'S LEBEN

Torsions-Bit-Set 42-teilig

- Torsionszone zum Schutz der Bits unter Last, Drehmomentspitzen werden sanft abgefedert und so die Standzeit erhöht
- Für weiche und harte Schraubfälle
- Für den Einsatz in Schlagschraubern geeignet

| Best.-Nr. | St. € |
|------------|-------|
| 2290104-D9 | 37.50 |



GEDORE
WERKZEUGE FÜR'S LEBEN

8551-66 – Schraubenausdreher-Satz 6-teilig M3-M24

- Für Gewinde (metrisch): M3 - M24

| Best.-Nr. | St. € |
|------------|-------|
| 1889730-D9 | 27.50 |

GEDORE
WERKZEUGE FÜR'S LEBEN

906 – Kniebrett 450 x 210 x 30 mm Schaumstoff

- Aus festem Schaumstoff, blau/schwarz
- Mit Griffmulde

| Best.-Nr. | St. € |
|------------|-------|
| 1889661-D9 | 15.- |



GEDORE
WERKZEUGE FÜR'S LEBEN

4615 3 – Spannungsprüfer 220-250 V Schlitz 3 mm

- Für 220-250 V Wechselspannung
- Klinge vernickelt, vollisoliert

| Best.-Nr. | St. € |
|------------|-------|
| 1889698-D9 | 3.75 |



+ Ihr Plus:
Conrad Businesskarte
Kostenlose Lieferung
ab 15,- € Bestellwert
(zzgl. MwSt.)

Hinweis: Rücknahme von Alt-Batterien und -Akkus finden Sie im Internet unter conrad.at. Mehr Angebote und Informationen finden Sie immer aktuell im Onlineshop unter conrad.at.



Doppelmaulschlüssel-Set ELECTRIC, in Rolltasche, 15-teilig

- Besonders kompakte und schlanke Ausführung
- Für effizientes Arbeiten auch auf engstem Raum
- Griffige, angenehme Haptik durch das STAHLWILLE Rundfinish
- Mit Rolltasche für sichere und übersichtliche Aufbewahrung
- 3,2; 3,5; 4; 4,5; 5; 5,5; 6; 7; 8; 9; 10; 11; 12; 13; 14 mm

| Best.-Nr. | St. € |
|------------|-------|
| 1519737-D9 | 87.50 |

Kundenempfehlung:

 5.0 von 5 Sternen
 conrad.at · Stand: 29.07.2025



Abisolierzange „STRIPAX“

- Arbeitsbereich-Querschnitt 0.08 bis 10 mm²
- Längenanschlag (max.) 25 mm

| Best.-Nr. | St. € |
|-----------|-------|
| 744150-D9 | 60.- |



Cobra®-Paket

- Griffe mit rutschhemmendem Kunststoff überzogen
- Werkzeuge im Kunststoff-Tiefziehteil mit transparentem Deckel

| Best.-Nr. | St. € |
|-----------|-------|
| 816244-D9 | 66.66 |



Drehmoment-Schraubendreher Set TorqueVario®-S electric 0,8-5,0 Nm gemischt 14-teilig

- Variabel einstellbare Drehmomentbegrenzung
- Für jede Anwendung das richtige Drehmoment
- Inklusive Falttasche

| Best.-Nr. | St. € |
|------------|--------|
| 1529278-D9 | 129.16 |



Schlüsselfeilensatz Nr. 12800

- 6-teiliger Schlüsselfeilen-Satz für Präzisionsfeilarbeiten, Länge 100 mm
- Inhalt: Dreikant-, Flachstumpf-, Flachspitz-, Rund-, Halbrund- und Vierkantfeile
- Vielseitig einsetzbar für Anwendung wie Entgraten, Schlichten sowie Pass- und Reparaturarbeiten
- Mit griffigem Echtholzgriff für komfortables und sicheres Arbeiten
- Die praktische Textiltasche ist eine übersichtliche Aufbewahrungslösung

| Best.-Nr. | St. € |
|------------|-------|
| 2487005-D9 | 17.50 |



Anwendungsbeispiel



612 ST Service-Trolley

- Kompakt und wendig - schafft mobile Arbeitsfläche und Stauraum in der Werkstatt
- Der Trolley ist mit einer Schublade und 2 praktischen Einlegeböden ausgestattet
- Hohe statische Belastbarkeit von bis zu 150 kg; Traglast der Schublade bis zu 30 kg
- Mittels zwei Lenkrollen ist das Rangieren selbst mit voller Beladung ein Kinderspiel
- Räder-Satz mit 2 Feststellbremsen und elastischer Bereifung

| Best.-Nr. | St. € |
|------------|--------|
| 2840487-D9 | 191.66 |



Anwendungsbeispiel



Extra Hard Set, 44+1-tlg. im Pick and Click-Koffer

- Bits aus S2-modifiziertem Stahl
- Pick and Click-Koffer

| Best.-Nr. | St. € |
|------------|-------|
| 3314017-D9 | 23.33 |



Akku-Schraubendreher speedE® PocketDrive mit Bitbox und Tasche

- Schnelles elektrisches Verschrauben
- Zwei Kraftstufen - Power und Materialschutz
- 6 LEDs für schattenfreie Ausleuchtung
- Vereinfacht das Arbeiten über Kopf

| Best.-Nr. | St. € |
|------------|-------|
| 3089586-D9 | 59.99 |



Sicherheitsmesser SECUNORM MIZAR mit TRAPEZKLINGE 5232

- Klingenwechsel ohne Werkzeug
- 2-fach nutzbare Klinge

| Best.-Nr. | St. € |
|------------|-------|
| 1597777-D9 | 7.91 |



Sicherheitsmesser SECUPRO MARTEGO mit INDUSTRIEKLINGE 92

- Klingenwechsel ohne Werkzeug
- 4-fach nutzbare Klinge

| Best.-Nr. | St. € |
|------------|-------|
| 1597787-D9 | 21.66 |



Drehmoment-Schlüssel - SYSTEM 5000-2 CT

- Mit Umschaltknarre
- 5122-2CT 1/2 Zoll 40-200 Nm

| Best.-Nr. | St. € |
|------------|-------|
| 1288991-D9 | 125.- |



SIMPLEX-Schonhammer

- Gummikomposition (schwarz, mittelhart, dämpfend, geruchsneutral, verschleißarm)
- Superplastik (weiß, mittelhart, sehr widerstandsfähig)

| Best.-Nr. | Bezeichnung | L x B x H (mm) | St. € |
|------------|---|----------------|-------|
| 3342201-D9 | SIMPLEX-Schonhammer mit TE-Gehäuse und Holzstiel, Ø 30, Gummikomposition / Superplastik, 335 g | 295 x 30 x 90 | 19.16 |
| 3342202-D9 | SIMPLEX-Schonhammer mit TE-Gehäuse und Holzstiel, Ø 40, Gummikomposition / Superplastik, 635 g | 325 x 40 x 115 | 25.83 |
| 3342203-D9 | SIMPLEX-Schonhammer mit TE-Gehäuse und Holzstiel, Ø 50, Gummikomposition / Superplastik, 1105 g | 370 x 50 x 135 | 35.- |
| 3342204-D9 | SIMPLEX-Schonhammer mit TE-Gehäuse und Holzstiel, Ø 60, Gummikomposition / Superplastik, 1510 g | 405 x 60 x 150 | 32.50 |
| 3342205-D9 | SIMPLEX-Schonhammer mit TE-Gehäuse und Holzstiel, Ø 80, Gummikomposition / Superplastik, 2770 g | 490 x 80 x 175 | 56.66 |



1/4"+3/8"+1/2" Steckschlüssel-Satz, 255-tlg

- Matt satiniert
- Chrom Vanadium
- In stabilem Kunststoffkoffer

| Best.-Nr. | St. € |
|------------|-------|
| 3206154-D9 | 95.83 |





Anwendungsbeispiel



F-IRON Jig 26 AS Akku Stichsäge

- Für Metall und Holz
- 18 V AMPShare Akku-System
- Hubzahl (max) 3000 /min
- Hubhöhe (max.) 26 mm

| Best.-Nr. | Bezeichnung | St. € |
|------------|-------------|--------|
| 3359033-D9 | | 287,50 |



Anwendungsbeispiel



Oszillierer - Akku MULTIMASTER AMM 500 Conrad Edition

- 18 V AMPShare Akku-System
- QuickIN: Werkzeugwechsel
- Leistungsstarker Motor
- Metall Getriebe für hohe Belastungsfähigkeit und maximale Lebensdauer

| Best.-Nr. | St. € |
|------------|--------|
| 2998654-D9 | 270,84 |



Oszillierer - Multimaster MM 500 Conrad Edition

- Anti-Vibrationssystem
- StarlockPlus Werkzeugaufnahme
- QuickIN Werkzeugwechsel

| Best.-Nr. | St. € |
|------------|--------|
| 2998653-D9 | 249,17 |



4-Gang Akku-Bohrschrauber ASCM 18 QSW AS Set 5 Ah

- 18 V AMPShare Akku-System
- Drehmoment (max.): 40 Nm

| Best.-Nr. | St. € |
|------------|--------|
| 3220163-D9 | 387,50 |

Akku-Bohrschrauber ASCM18-4QM AS

- 18 V AMPShare Akku-System
- Drehmoment (max.):
(weich/hart/max) 50/70/130 Nm

| Best.-Nr. | St. € |
|------------|--------|
| 3171013-D9 | 295,84 |



E-Cut Combo Starlock WOOD & METAL

- 3 E-Cut Tauchsägeblätter

| Best.-Nr. | St. € |
|------------|-------|
| 2274664-D9 | 24,16 |



Compact-Winkelschleifer Ø 115 mm CG 7-115

- 760 W
- Vollmetall-Getriebekopf

| Best.-Nr. | St. € |
|------------|-------|
| 3397112-D9 | 91,66 |

Metallkappsäge MKAS 355

- 1800 W
- Winklereinstellung von 0-45° für Gehrungsschnitte
- Schnellspannvorrichtung für Tischklemme

| Best.-Nr. | St. € |
|------------|--------|
| 3220168-D9 | 706,84 |





Akku-Bohrschrauber GSR 12 V-15

- 2-Gang-Getriebe für kraftvolles Bohren und Schrauben
- Vollwertiges 10 mm Schnellspannbohrfutter
- 12 V/4 Ah und 2 Ah Lithium-Ionen Akku

| Best.-Nr. | | St. € |
|----------------|---|--------|
| 1416722-D9 | | 133.33 |
| Zubehör | | |
| 2109439-D9 | Ladegerät GAL 12 V - 40 | 40.83 |
| 1554848-D9 | Li-Ion Akku GBA 12 V / 3 Ah | 41.66 |
| 2385258-D9 | Expert SelfCut Speed Flachfräsbohrer, 22 x 152 mm | 3.74 |
| 2385189-D9 | Expert MultiConstruction Bohrer-Set 5-tlg. | 21.66 |



Akku-Bohrhammer mit SDS plus GBH 18 V-18, 2 x Akku GBA 18 V 2.0 Ah, Handwerkerkoffer

- 18 V
- Inkl. 2 Akkus
- SDS-Plus Aufnahme

| Best.-Nr. | | St. € |
|----------------|---|--------|
| 3410443-D9 | | 265.83 |
| Zubehör | | |
| 2301667-D9 | Ladegerät GAL 12 V / 18 V - 80 | 68.33 |
| 3410420-D9 | Akkupack ProCORE 18 V, 5,5 Ah | 129.16 |
| 2385115-D9 | EXPERT SDS plus-7X Hammerbohrer-Set, 5/6/6/8/10/12 mm, 7-tlg. | 32.49 |
| 2385117-D9 | EXPERT SDS plus-7X Hammerbohrer-Set, 5/6/6/8/10 mm, 5-tlg. | 21.66 |

NEU



Strommesszange GMC 600-15

- Vielseitige Messmöglichkeiten
- Großes LCD-Display mit invertierter Anzeige
- Schutzart IP54

| Best.-Nr. | St. € |
|----------------|-------------------------|
| 3410468-D9 | 183.62 |
| Zubehör | |
| 3410474-D9 | Messspitzen MS 90 27.49 |
| 3410473-D9 | Magnethalter MH 1 29.16 |



Akku-Bohrschrauber GSR 18 V-65, 2x Akku GBA 18 V 5.0 Ah, L-BOXX 136

- 18 V
- Inkl. 2 Akkus
- Drehmoment von 31/63 Nm

| Best.-Nr. | St. € |
|----------------|---|
| 3375741-D9 | 270.83 |
| Zubehör | |
| 3410420-D9 | Ladegerät GAL 12 V / 18 V - 80 68.33 |
| 1782035-D9 | ProCore 18 V / 4 Ah Li-Ion Akku 68.33 |
| 3314067-D9 | PRO Impact Schrauberbits + Multi Construction Bohrer Mixed Set, 35-tlg. 20.83 |
| 2385373-D9 | EXPERT Tough Material Lochsäge-Set, 14-tlg. 212.50 |
| 2385189-D9 | EXPERT MultiConstruction HEX-9 Bohrer-Set, 5-tlg. 21.664 |



Akku-Winkelschleifer GWS 18 V-7

- Gewicht inkl. Akku: 2,2 kg
- Leistung gleich zu 700 W Kabel-Werkzeug

| Best.-Nr. | St. € |
|----------------|---|
| 2301663-D9 | 295.83 |
| Zubehör | |
| 3410420-D9 | Ladegerät GAL 12 V / 18 V - 80 68.33 |
| 1782035-D9 | ProCore 18 V / 4 Ah Li-Ion Akku 68.33 |
| 2385306-D9 | EXPERT MultiMaterial Diamanttrennscheiben 125 mm 44.99 |
| 2385323-D9 | EXPERT Carbide Multi Wheel Trennscheibe, 125 mm, 22,23 mm 16.66 |
| 2114758-D9 | Trennscheibe X-LOCK, 10er-Pack 7.91 |

Akku-Hochentaster GKE 18V-25 TP

- Kraftvoller bürstenloser 18-Volt-Motor
- 2,9 m lange Teleskopstange
- 25-cm-Schwert

Hinweis: Ohne Akku.

| Best.-Nr. | St. € |
|----------------|--|
| 3410432-D9 | 365.83 |
| Zubehör | |
| 1766373-D9 | Ladegerät GAL 12 V / 18 V - 80 68.33 |
| 3410420-D9 | ProCore 18 V / 8 Ah Li-Ion Akku 126.40 |



Laser-Entfernungsmesser GLM 100-25 C

- Messbereich 0,08 m - 100 m
- Messgenauigkeit +/- 0,2"

| Best.-Nr. | St. € |
|------------|--------|
| 2521564-D9 | 199.99 |





Anwendungsbeispiel

Mobile Sägestation 12 V mit Säge Tisch-Koffer und Laser CS12V-S1C

- Mobiler, kompakter, multifunktionaler Säge Tisch-Koffer mit eingebauter Führungsschiene für perfekte Gerad-, Gehrungs- und Schrägschnitte

Hinweis: Kompatibel mit handelsüblichen 85 mm Kreissägeblättern.

| Best.-Nr. | St. € |
|------------|--------|
| 3394807-D9 | 145.83 |



8250-5 12 V Akku-Multitool

- Maximale Power: 20 % mehr Leistung im Vergleich zum stärksten kabelgebundenen Dremel-Multitool

Hinweis: Optimaler Komfort: Weniger Vibrationen, leiser Betrieb und LED-Display zur Anzeige von Geschwindigkeit und Akkustand.

| Best.-Nr. | St. € |
|------------|--------|
| 3394805-D9 | 162.49 |



8250-5/65 Platinum + Box 12 V Akku-Multitool

- Maximale Power: 20% mehr Leistung im Vergleich zum stärksten kabelgebundenen Dremel-Multitool

Hinweis: Optimaler Komfort: Weniger Vibrationen, leiser Betrieb und LED-Display zur Anzeige von Geschwindigkeit und Akkustand; Innovative Aufbewahrung: Dremel-Box für eine ordentliche und sichere Lagerung.

| Best.-Nr. | St. € |
|------------|--------|
| 3395011-D9 | 220.83 |

Akku-Kreissäge 12 V mit Laser CS12V-S1

NEU

- Langlebig und leistungsstark: Bürstenloser Motor für längere Lebensdauer und maximale Power

Hinweis: Inklusive hochwertigem Multi-Material Kreissägeblatt CS600; Kompatibel mit handelsüblichen 85 mm Kreissägeblättern.

| Best.-Nr. | St. € |
|------------|--------|
| 3394806-D9 | 108.33 |



NEU

3-in-1 Akku-Bohrschrauber 12 V Multischrauber

- Alles zur Hand: Integrierte Funktionen für wesentliche Aufgaben wie Bohren, Schrauben, Nivellieren und Orten

Hinweis: Integriertes Ortungsgerät für Trockenbauwände.

| Best.-Nr. | St. € |
|------------|--------|
| 3394808-D9 | 116.66 |



8240-5/65 Platinum + Box 12 V Akku-Multitool

- Hohe Power: Bietet die gleiche Leistungsstärke wie das stärkste kabelgebundene Dremel-Tool

Hinweis: Innovative Aufbewahrung: Dremel-Box für eine ordentliche und sichere Lagerung.

| Best.-Nr. | St. € |
|------------|--------|
| 3394804-D9 | 191.66 |



NEU BEI CONRAD: HIKOKI – Qualität, auf die Profis vertrauen – seit über 70 Jahren.

Die Marke HIKOKI steht für leistungsstarke Elektrowerkzeuge und zukunftsorientierte Technologien. Doch der Name HIKOKI ist relativ neu – die Geschichte dahinter reicht deutlich weiter zurück: Bis 2018 war das Unternehmen unter dem Namen Hitachi Power Tools¹ bekannt, ein weltweit geschätzter Anbieter für professionelle Werkzeuge. Mit der Namensänderung zu HIKOKI verbindet die Marke heute die bewährte japanische Ingenieurskunst von Hitachi mit modernster Akku- und Motor-technologie – für Werkzeuge, die auf jeder Baustelle Maßstäbe setzen.

HITACHI[®] POWER TOOLS → **HIKOKI**



Akku-Bohrschrauber DS18DDQWRZ - 18 V Brushless, 55 Nm, 2-Gang - inkl. 2x Akku (BSL1820M), Ladegerät, Winkeladapter & Systemkoffer

- Vielseitige Einsatzmöglichkeiten dank austauschbarer Aufsätze – perfekt für verschiedenste Arbeiten
- Kompakt und handlich, ideal für enge Räume, schwer zugängliche Stellen und Arbeiten in der Nähe von Wänden

| Best.-Nr. | St. € |
|------------|--------|
| 3436469-D9 | 329.17 |

Passendes Zubehör

60-teiliger Bit-Satz (BOX II) 40030024

| Best.-Nr. | Pckg. € |
|------------|---------|
| 3436472-D9 | 17.50 |



Akku-Winkelschleifer G3613DVEW2Z -36 V Brushless 125 mm Akku Winkelschleifer mit Schiebeschalter

- Regelbare DrehzahlEinstellung für unterschiedliche Anwendungen und Materialien
- Elektrische Motorbremse
- Bürstenloser Motor für hohe Leistung, weniger Verschleiß und höhere Langlebigkeit

| Best.-Nr. | St. € |
|------------|--------|
| 3436471-D9 | 199.99 |



Anwendungsbeispiel



**Akku-Bohrschrauber DS18DDW4Z
18 V, 55 Nm, Brushless, kompakt, 2-Gang,
13 mm Schnellspannbohrfutter, Solo-Version**

- Kompakter und leichter Akku Bohrschrauber mit 2 Gang-Getriebe für optimale Handhabung
- Werkzeuglänge von nur 157 mm für optimales Handling und sichere Handhabung
- Ergonomischer Soft-touch Handgriff zur optimalen Kontrolle und für längeres komfortables Arbeiten

| Best.-Nr. | St. € |
|------------|-------|
| 3436468-D9 | 79.99 |

Passendes Zubehör

**MULTI VOLT Akkupack BSL36A18X
(36V/18V - 2.5 Ah / 5.0 Ah)**

| Best.-Nr. | Pckg. € |
|------------|---------|
| 3436473-D9 | 76.66 |



Akku-Knickschrauber DB3DL2WCZ 3.6 V, 5 Nm

- 2-Funktionen: Kann für optimalen Bedienkomfort mit einem geraden Stabgriff oder einem abgewinkelten Pistolengriff verwendet werden
- Drehmomenteinstellung mit 21 Stufen für vielseitige Anwendungen

| Best.-Nr. | St. € |
|------------|-------|
| 3436470-D9 | 71.66 |



Anwendungsbeispiel



MICRO-Sonic Cutter MSC

- Schnell, hochpräzise und ohne Kraftaufwand
- Für gerade und Kurvenschnitte
- Zum staubfreien Trennen von Faserwerkstoffen wie Carbon
- Ideal zur 3D-Druck-Bearbeitung
- Extrem scharfe Klingen schwingen im Ultraschall-Bereich

| Best.-Nr. | St. € |
|------------|--------|
| 3306495-D9 | 320.83 |

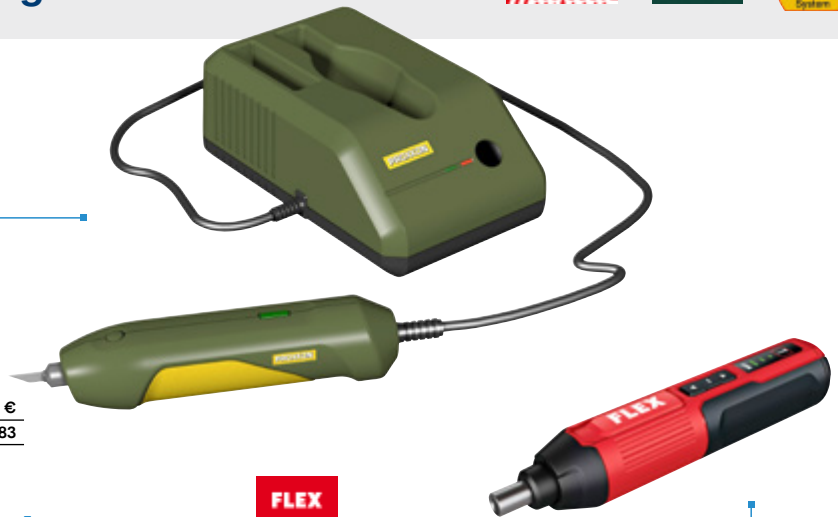

Kundenempfehlung:

★★★★★ 4,0 von 5 Sternen
conrad.at · Stand: 29.07.2025



Bohrerschärfgerät BSG 13E

- Macht stumpfe Bohrer einfach und schnell wie neu in nur 3 Arbeitsschritten
- Geeignet für die gängigsten Bohrergrößen- und typen - selbstzentrierend

| Best.-Nr. | St. € |
|------------|-------|
| 1165463-D9 | 40.83 |

Kundenempfehlung:

★★★★★ 4,4 von 5 Sternen
conrad.at · Stand: 29.07.2025



Winkelschleifer GWS 7-125

- 720 Watt Leistung
- Für komfortables Arbeiten auch an engen Stellen dank flachem Getriebekopf und kleinem Griffumfang von nur 176 mm

| Best.-Nr. | St. € |
|------------|-------|
| 1420226-D9 | 45.- |

Ihr Plus:
15,- € / 30,- €
Gutschein
ab 149,- € / 299,- €
Mindesteinkaufswert
zzgl. MwSt.
Alle Informationen
dazu auf dem Rücktitel.



Akku-Schraubendreher im Hosentaschen-Format 4,0 V, 5 Nm

- Extrem schlanker Griffbereich mit Softgrip-Einlagen für perfektes Handling
- Drei verschiedene Drehmomentstufen sorgen für Flexibilität in der Anwendung
- Rechts-/Linkslauf

| Best.-Nr. | St. € |
|------------|-------|
| 3346182-D9 | 38.33 |



Akku-Knickschrauber DF012DSE

- 7,2 V/2 x 1,5 Ah Li-Ion-Akku
- Leerlauf-Drehzahl: 0 - 200/0 - 650 U/min
- 21-fache Drehmomenteinstellung plus Bohrstufe

| Best.-Nr. | St. € |
|------------|--------|
| 1616940-D9 | 124.99 |



12-Volt-Akku-Bohrschrauber PowerMaxx BS BL Q

- Bürstenloser Kraftzwerg: kleinster und leichtester Metabo Bohrschrauber mit viel Kraft zum vielseitigen Bohren und Schrauben
- Die 12-Volt-Klasse mit Stecksitz-Akkupacks – extrem kompakt und handlich
- Metabo Quick-System: 2 V/2 Ah Li-Ion-Akku
- Max. Drehmoment weich: 20 Nm, Max. Drehmoment hart: 38 Nm

| Best.-Nr. | St. € |
|------------|--------|
| 2484425-D9 | 141.66 |



Anwendungsbeispiel





Anwendungsbeispiel

Trockensauger T 7/1 Classic

- Maximale Saugleistung - 850 W
- Geringes Gewicht - 3,5 kg
- 2 Meter Schlauchlänge

| Best.-Nr. | St. € |
|------------|--------|
| 2568602-D9 | 116.66 |



Akku-Waschsauger Puzzi 2/1 Bp

- Exzellente Reinigung mit eindeutigen Vorher-nachher-Effekt
- Kompaktes Design und hohe Mobilität
- Besonders robust und langlebig
- Effiziente Turbine mit einer Lebensdauer von 1000 Stunden

| Best.-Nr. | St. € |
|------------|--------|
| 3376133-D9 | 279.17 |



Hochdruckreiniger HD 6/13 C Plus

- EASY!Force-Hochdruckpistole
- EASY!Lock-Schnellverschlüsse
- Integrierter Tragegriff auf der Gerätevorderseite ermöglicht leichtes Verladen

| Best.-Nr. | St. € |
|------------|--------|
| 2623597-D9 | 737.50 |



Kundenempfehlung:

★★★★★ 4,7 von 5 Sternen
conrad.at · Stand: 29.07.2025



Nass-/Trockensauger NT 22/1 Ap Te L

- Geringes Gewicht und kompakte Maße
- Halbautomatische Filterabreinigung
- Feuchtigkeitsunempfindlicher PES-Patronenfilter

| Best.-Nr. | St. € |
|------------|--------|
| 2623592-D9 | 187.50 |



Nass-/ Trockensauger NT 48/1

- Leicht zugänglicher Ablassschlauch
- Zubehör kann auf der Rückseite des Behälters fixiert werden
- Robuste Metallverschlüsse

| Best.-Nr. | St. € |
|------------|--------|
| 3062568-D9 | 299.17 |

Kundenempfehlung:

★★★★★ 5,0 von 5 Sternen
conrad.at · Stand: 29.07.2025



Akku-/Trockensauger BVL 5/1 Bp

- Ultraleichter Akku-Rucksacksauger
- Hochinnovatives EPP (expandiertes Polypropylen)
- Hohe Ergonomie

| Best.-Nr. | St. € |
|------------|--------|
| 2619988-D9 | 487.50 |



Anwendungsbeispiel



1410466



uvex

Sicherheitshalbschuh S1

- Kompaktes Design
- Gute Seitenstabilität
- Keine thermische Leitfähigkeit

| Best.-Nr. | Schuhgröße (EU) | Paar € |
|------------|-----------------|--------|
| 1410466-D9 | 40 | 100.- |
| 1410467-D9 | 41 | 87.50 |
| 1410468-D9 | 42 | 87.50 |
| 1410469-D9 | 43 | 83.33 |
| 1410470-D9 | 44 | 80.- |
| 1410471-D9 | 45 | 91.66 |



uvex

Sicherheitshalbschuh 69382 S1P



2264904

- Moderne Einstiegsproduktlinie für mittlere Anwendungen (S1 - S3)
- Sportlicher S1 P-Sicherheitshalbschuh mit breiter Passform
- Atmungsaktives Mikrovelours, für Chromallergiker geeignet

| Best.-Nr. | Schuhgröße (EU) | Bezeichnung | Paar € |
|------------|-----------------|--------------------------------------|--------|
| 2264904-D9 | 40 | Halbschuh 69382 S1P Gr. 40 PU/PU W11 | 80.- |
| 2264820-D9 | 41 | Halbschuh 69382 S1P Gr. 41 PU/PU W11 | 70.- |
| 2264606-D9 | 42 | Halbschuh 69382 S1P Gr. 42 PU/PU W11 | 70.- |
| 2264661-D9 | 43 | Halbschuh 69382 S1P Gr. 43 PU/PU W11 | 76.66 |
| 2264899-D9 | 44 | Halbschuh 69382 S1P Gr. 44 PU/PU W11 | 70.- |
| 2264958-D9 | 45 | Halbschuh 69382 S1P Gr. 45 PU/PU W11 | 70.- |
| 2264822-D9 | 46 | Halbschuh 69382 S1P Gr. 46 PU/PU W11 | 80.- |
| 2264910-D9 | 47 | Halbschuh 69382 S1P Gr. 47 PU/PU W11 | 80.- |
| 2264911-D9 | 48 | Halbschuh 69382 S1P Gr. 48 PU/PU W11 | 78.33 |
| 2264912-D9 | 49 | Halbschuh 69382 S1P Gr. 49 PU/PU W11 | 78.33 |



Einmal-Schutzhandschuh Dermatrill P

- Sehr hohes Tastempfinden
- Hervorragender Tragekomfort
- Erhöhte Reißfestigkeit
- Gute Chemikalienbeständigkeit
- Anschmiegsame Passform



893591

| Best.-Nr. | Größe | Bezeichnung | Pckg. € |
|-----------|---------|---------------------------------|---------|
| 893594-D9 | 10, XL | Handschuh Dermatrill P Größe 10 | 16.66 |
| 889017-D9 | 11, XXL | Handschuh Dermatrill P Größe 11 | 27.50 |
| 893591-D9 | 7, S | Handschuh Dermatrill P Größe 7 | 16.66 |
| 893592-D9 | 8, M | Handschuh Dermatrill P Größe 8 | 17.50 |
| 893593-D9 | 9, L | Handschuh Dermatrill P Größe 9 | 18.33 |



1577128

uvex

Schutzhandschuh phynomic allround

- Hervorragendes Tastgefühl
- Sehr guter Trockengrip
- Sehr hohe Atmungsaktivität
- Für trockene und leicht feuchte Bereiche

| Best.-Nr. | Größe | Paar € |
|------------|-------|--------|
| 1577128-D9 | 5 | 5.- |
| 1577129-D9 | 6 | 5.- |
| 1577130-D9 | 7 | 5.- |
| 1577131-D9 | 8 | 3.75 |
| 1577132-D9 | 9 | 7.50 |
| 1577134-D9 | 10 | 5.83 |
| 1577135-D9 | 11 | 4.- |
| 1577136-D9 | 12 | 5.41 |

uvex

Schutzbrille Ultravision



- Klassische, ergonomische Vollsichtbrille mit uneingeschränkter Seitenwahrnehmung
- Scheibenwechsel möglich
- Rahmenfarbe: grau transparent
- Farblose CA-Scheibe

| Best.-Nr. | St. € |
|-----------|-------|
| 893833-D9 | 14.16 |



832221

Bilsom

Nachfüllpackung Bilsomat® 400

- Bilsom 303 Stöpsel mit SNR-Wert 33 dB
- 200 Paar

| Best.-Nr. | Bezeichnung | Pckg. € |
|-----------|--------------------------------|---------|
| 832221-D9 | Gehörschutzstöpsel Bilsom 303L | 22.50 |
| 832222-D9 | Gehörschutzstöpsel Bilsom 303S | 26.66 |

832222

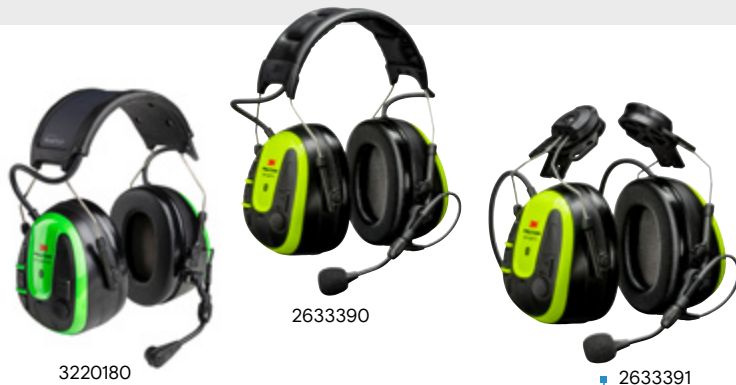

3M™ PELTOR™ WS™ ALERT™ X und XPV Headset

- Gehörschutz mit Dämmleistung
- Bluetooth®-Technologie für die Verbindung mit einem kompatiblen Bluetooth®-Gerät zum freihändigen Kommunizieren und Streamen
- Klare Sprachübertragung in lauten Umgebungen durch lärmunterdrückendes Mikrofon
- Schallpegelabhängige Funktion für Ambient Listening und damit zur Verbesserung des auditiven Situationsbewusstseins
- 3220180-D9: Solarbetriebenes Gerät, das sich über jedes Licht in Ihrer Umgebung auflädt

| Best.-Nr. | Besonderheiten | St. € |
|------------|---------------------------------|--------|
| 3220180-D9 | Bluetooth®, Solar | 479.17 |
| 2633390-D9 | Bluetooth® | 349.17 |
| 2633391-D9 | Bluetooth®, zur Helmbefestigung | 315.84 |



3M™ PELTOR™ ProTac™ III Headset

- Schutz vor Lärm bei gleichzeitiger Wahrnehmung von Umgebungsgeräuschen
- Integrierte Umgebungshörfunktion, mit der z. B. Unterhaltungen, Maschinengeräusche und Warnsignale hörbar sind
- 3,5-mm-Klinkenbuchse, um Audiosignale im Gehörschutz wiederzugeben
- Automatische Abschaltfunktion nach 4 Stunden Nichtbenutzung sowie akustische Warnung bei niedrigem Batteriestand

| Best.-Nr. | Typ | Besonderheiten | SNR-Wert | St. € |
|------------|-------------|------------------------|----------|-------|
| 1538825-D9 | MT13H220A | inkl. Klinkenanschluss | 26 dB | 91.66 |
| 2436614-D9 | MT13H220P3E | zur Helmbefestigung | 25 dB | 81.66 |
| 1538826-D9 | MT13H221A | inkl. Klinkenanschluss | 32 dB | 95.83 |
| 2436613-D9 | MT13H221P3E | zur Helmbefestigung | 31 dB | 87.50 |



3M™ Aura™ Partikelmasken Serie 9300+

- Filtertechnologie mit geringem Widerstand erleichtert das Atmen
- Das 3-teilige Originaldesign lässt mehr Gesichtsbewegungen zu
- Der geprägte obere Maskenteil reduziert Brillenbeschlag
- Enthalten mindestens 25 % recyceltes Material¹

| Best.-Nr. | Typ | Filter | Ausatemventil | Pckg. € |
|------------|-------|--------|---------------|---------|
| 2613504-D9 | 9322+ | FFP2 | ja | 30.83 |
| 2613505-D9 | 9332+ | FFP3 | ja | 100.- |

¹Aussage gilt für Produkte, die seit dem 01/04/2024 hergestellt wurden. Der prozentuale Anteil an recyceltem Material wurde gemäß EN ISO 14021:2016+At:2021 berechnet. Verpackung: Mindestens 30 % recyceltes Material in den einzelnen Produktverpackungen. 100 % recyceltes Material im Primärkarton, 76 % recyceltes Material im Versandkarton.

Kundenempfehlung:

★★★★★ 4,7 von 5 Sternen
conrad.at · Stand: 29.07.2025
Für Best.-Nr. 424725



3M™ PELTOR™ Kapselgehörschützer X Serie

- Dämmt je nach Modell den Geräuschpegel
- Nach EN 352:2020 geprüft
- Leicht erkennbare Schutzstufe durch Farbcodierung
- Von 3M™ entwickelte Schaumstofftechnologie sorgt bei den Ohrpolstern für wirksame akustische Abdichtung und zuverlässige Schutzwirkung

| Best.-Nr. | Typ | Herstellerfarbe | SNR-Wert | St. € |
|-----------|------------------|-------------------|----------|-------|
| 424648-D9 | X1A (Kopfbügel) | Schwarz, Grün | 27 dB | 20.83 |
| 424649-D9 | X1P3E (für Helm) | Schwarz, Grün | 26 dB | 21.66 |
| 424694-D9 | X2A (Kopfbügel) | Schwarz, Gelb | 31 dB | 22.50 |
| 424697-D9 | X2P3E (für Helm) | Schwarz, Gelb | 30 dB | 25.- |
| 424725-D9 | X4A (Kopfbügel) | Schwarz, Hellgrün | 32 dB | 31.66 |
| 424733-D9 | X4P3E (für Helm) | Schwarz, Hellgrün | 32 dB | 31.66 |
| 424741-D9 | X5A (Kopfbügel) | Schwarz | 37 dB | 33.33 |
| 424759-D9 | X5P3E (für Helm) | Schwarz | 36 dB | 35.83 |

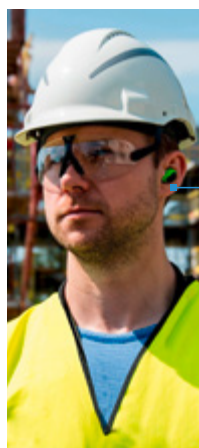

3M™ PELTOR™ Elektronischer Gehörschutzstöpsel, grün, EEP-100 EU

- Drahtlose Gehörschutzstöpsel für den Schutz vor lauten Geräuschen
- Ausgelegt auf die Verbesserung von Situationsbewusstsein und Kommunikation
- Mit kompakter Aufbewahrungsbox mit USB-Ladevorrichtung für 16 Stunden Betriebsdauer
- Intuitive Ein-Tasten-Bedienung

| Best.-Nr. | Pckg. € |
|------------|---------|
| 2149829-D9 | 212.50 |

Kundenempfehlung:

★★★★★ 5,0 von 5 Sternen
conrad.at · Stand: 29.07.2025
Für Best.-Nr. 1503839 und 831195



3M™ Wartungsfreie Mehrweg-Atemschutzmasken der Serie 4000+

- Gebrauchsfertige und wartungsfreie Komplettmaske durch integrierte Filter
- Weiche, hautfreundliche, silikonfreie Gesichtsabdichtung
- Das Ausatemventil reduziert den Atemwiderstand bei der Ausatmung und reduziert Hitze- und Feuchtigkeitsbildung
- Ein wiederverschließbarer Beutel für die hygienische Aufbewahrung und den Transport ist im Lieferumfang enthalten

| Best.-Nr. | Typ | Filtertyp | Größe | St. € |
|------------|-------|--------------|---------------|-------|
| 1503839-D9 | 4251+ | FFAIP2 R D | Einheitsgröße | 20.83 |
| 831195-D9 | 4255+ | FFA2P3 R D | Einheitsgröße | 28.33 |
| 1503840-D9 | 4277+ | FFABEIP3 R D | Einheitsgröße | 33.33 |
| 831196-D9 | 4279+ | FFABEKP3 R D | Einheitsgröße | 31.66 |

Hinweis: Bluetooth® ist eine eingetragene Marke von Bluetooth SIG, Inc.

Hinweis: Rücknahme von Alt-Batterien und -Akkus finden Sie im Internet unter conrad.at. Mehr Angebote und Informationen finden Sie immer aktuell im Onlineshop unter conrad.at.

Ihr Plus:
15,- €/30,- €
Gutschein
ab 149,- €/299,- €
Mindesteinkaufswert
zzgl. MwSt.
Alle Informationen
dazu auf dem Rücktitel.



STANLEY

SXWTD-FT585 2-in-1-Klappwagen 70 / 137 kg

- Verschiebbarer Versorgungswagen
- Faltet und öffnet sich in Sekundenschnelle
- Kompaktes leichtes Design

| Best.-Nr. | St. € |
|------------|-------|
| 2347872-D9 | 78.33 |



Anwendungsbeispiel

Kundenempfehlung:
★★★★★ 4,5 von 5 Sternen
conrad.at · Stand: 29.07.2025

Druckluftspray DRUCKLUFT 67

- Unbrennbar
- Inhalt: 400 ml

Hinweis: Bitte informieren Sie sich vor dem Kauf über die aktuellen Sicherheitshinweise zu diesem Produkt in unserem Onlineshop.

| Best.-Nr. | Grundpreis je 1 l | St. € |
|-----------|-------------------|-------|
| 827802-D9 | 68.75 € | 27.50 |



Kundenempfehlung:
★★★★★ 5,0 von 5 Sternen
conrad.at · Stand: 29.07.2025



Caramba

Bremsenreiniger Intensiv

- Löst hartnäckige Verschmutzungen
- Hinterlässt keine Rückstände

Hinweis: Bitte informieren Sie sich vor dem Kauf über die aktuellen Sicherheitshinweise zu diesem Produkt in unserem Onlineshop.

| Best.-Nr. | Inhalt | Grundpreis je 1 l | St. € |
|------------|--------|-------------------|-------|
| 1377376-D9 | 500 ml | 7.50 € | 3.75 |



Gefahr



Alu-Teleskopleiter T80 FLEXLINE

- Leiternhöhe individuell einstellbar
- Einhand-Entriegelungssystem
- Leichte Erkennbarkeit des Verriegelungsstatus
- Gummierter Wandstoßschutz

| Best.-Nr. | St. € |
|------------|--------|
| 1925904-D9 | 212.50 |

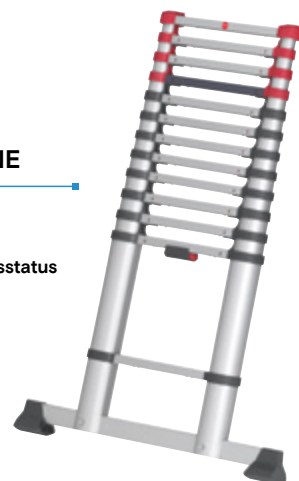

Kundenempfehlung:
★★★★★ 5,0 von 5 Sternen
conrad.at · Stand: 29.07.2025

STANLEY

Einhand-Montagewerkzeug Tradelift Set

- 150 kg Hubkraft
- Umspritzter Griff - für Komfort und Halt
- Hebel für Vollfreigabe und Feinjustierung räumlich getrennt

| Best.-Nr. | Pckg. € |
|------------|---------|
| 3132936-D9 | 120.83 |



Kundenempfehlung:
★★★★★ 4,6 von 5 Sternen
conrad.at · Stand: 29.07.2025

LOCTITE

LOCTITE® 243 Schraubensicherung

- Festigkeit: mittel
- Inhalt: 50 ml

Hinweis: Bitte informieren Sie sich vor dem Kauf über die aktuellen Sicherheitshinweise zu diesem Produkt in unserem Onlineshop.

| Best.-Nr. | Grundpreis je 1 l | St. € |
|-----------|-------------------|-------|
| 220822-D9 | 783.20 € | 39.16 |



Achtung



Gefahr

TOOLCRAFT

Bremsenreiniger

- Reinigt Bremssteile und -baugruppen ohne Rückstände
- Entfernt Bremsstaub, Lösungsmittel, Fette und Öle

Hinweis: Bitte informieren Sie sich vor dem Kauf über die aktuellen Sicherheitshinweise zu diesem Produkt in unserem Onlineshop.

| Best.-Nr. | Inhalt | Bezeichnung | Grundpreis je 1 l | St. € |
|------------|--------|---------------------------|-------------------|-------|
| 3306600-D9 | 450 ml | Bremsenreiniger | 6.11 € | 2.75 |
| 3410399-D9 | 12 St. | Bremsenreiniger Set - 12x | 5.71 € | 30.83 |



3306600



Anwendungsbeispiel



Achtung



Weller®

Lötrauch Tischabsaugung

- Effiziente Partikel- und Gasfiltration
- Leistungsstarkes Gebläse mit regelbarer Absaugleistung
- Einfacher Filterwechsel
- Filterzustandsanzeige (grün/rotes Licht)
- Beleuchteter Arbeitsbereich

| Best.-Nr. | St. € |
|------------|--------|
| 3062516-D9 | 220.83 |



Weller®

ZeroSmog Guard Kit - Absaugung für 1 Platz mit Absaugarm OF und ALFA Düse

- Filtration auf höchstem Niveau - für saubere und gesunde Luft
- Hocheffiziente Partikel- und Gasfiltration
- Geruchsbeseitigung beim Löten

| Best.-Nr. | St. € |
|------------|--------|
| 3364176-D9 | 837,50 |



i-CON PICO MK2 /230V

- Aufheizzeit 9 s von 0 auf 350 °C bei Raumtemperatur

| Best.-Nr. | St. € |
|------------|--------|
| 2902009-D9 | 183.33 |

JBC
The Soldering Co.

Kompakt-Lötstation CD-2BQF WETEC Edition

- Insgesamt sieben Tasten zur schnellen und einfachen Konfiguration über das Menü
- Verstellbare Lötcolbenablage
- Integrierte Kartuschenablage für bis zu vier Kartuschen

| Best.-Nr. | St. € |
|------------|--------|
| 2379929-D9 | 479,17 |



Hinweis: Rücknahme von Alt-Batterien und -Akkus finden Sie im Internet unter conrad.at. Mehr Angebote und Informationen finden Sie immer aktuell im Onlineshop unter conrad.at.



portasol
PROFESSIONAL

5tlg. Portasol Gaslötset SuperPro

- Max. 125 W
- Mit Piezozündung

Hinweis: Bitte informieren Sie sich vor dem Kauf über die aktuellen Sicherheitshinweise zu diesem Produkt in unserem Onlineshop.

| Best.-Nr. | Pckg. € |
|-----------|---------|
| 817554-D9 | 71.66 |



Weller

Platinenhalter Euro Solder Fix 120

- Auch für ovale und runde Platinen
- Inkl. beweglichem Arm zum Sichern der Bauteile
- Gute Standfestigkeit

Hinweis: Entgegen der Abbildung wird der Artikel in Rot geliefert.

| Best.-Nr. | St. € |
|-----------|-------|
| 811394-D9 | 75.- |



ersa

Independent 75 Basic Set

- Max. 75 W
- Mit Piezozündung

Hinweis: Bitte informieren Sie sich vor dem Kauf über die aktuellen Sicherheitshinweise zu diesem Produkt in unserem Onlineshop.

| Best.-Nr. | St. € |
|-----------|-------|
| 588313-D9 | 65.- |

Ihr Plus:

Exklusive Services!

z.B. Langzeitgarantie auf conrad.at

Weller

Gasnachfüllflasche



Gefahr

- Hochwertiges ISO-Butangas
- Für alle Gaslötkolben geeignet
- Inkl. Adapter-Aufsätze im Deckel

Hinweis: Bitte informieren Sie sich vor dem Kauf über die aktuellen Sicherheitshinweise zu diesem Produkt in unserem Onlineshop.

| Best.-Nr. | Grundpreis je 1 kg | St. € |
|-----------|--------------------|-------|
| 812591-D9 | 297.62 € | 12.50 |



FELDER
LÖTTECHNIK

Felder Löttechnik „Clear“ SAC305, 0.250 kg, 1 mm

- Kolophoniumfrei
- Hohe Benetzungsgeschwindigkeit
- Keine Flussmittelspritzer
- Glasklare halogenfreie Flussmittlrückstände

Hinweis: Bitte informieren Sie sich vor dem Kauf über die aktuellen Sicherheitshinweise zu diesem Produkt in unserem Onlineshop.

| Best.-Nr. | Grundpreis je 1 kg | St. € |
|------------|--------------------|-------|
| 2226484-D9 | 163.32 € | 40.83 |



STANNOL

Bleifreier Lötendraht HS10 2510 Sn99Cu0,7, 250 g

- Mit Flussmittel
- Ideal zum Bearbeiten von Leiterplatten

Hinweis: Bitte informieren Sie sich vor dem Kauf über die aktuellen Sicherheitshinweise zu diesem Produkt in unserem Onlineshop.

| Best.-Nr. | Grundpreis je 1 kg | St. € |
|-----------|--------------------|-------|
| 588435-D9 | 106.64 € | 26.66 |



Achtung

PMM 6010-60 DMM Multimeter und Netzteil Kombigerät (2-in-1)

- Digitales Multimeter und Netzgerät (2-in-1)
- DMM mit 60000 Counts
- CAT II 600 V
- Anzahl der Ausgänge: 1
- Ausgangsspannung: 0 - 60 V
- Ausgangsstrom: 0 - 10 A
- Auflösung: 10 mV, 1 mA
- Max. Leistung: 300 W
- Schnittstelle: USB 2.0



| Best.-Nr. | St. € |
|------------|--------|
| 3089081-D9 | 124.96 |

PMM 3005-20 Multimeter und Netzteil Kombigerät (2-in-1)

- Digitales Multimeter und Netzgerät (2-in-1)
- DMM mit 20000 Counts
- CAT II 600 V
- Anzahl der Ausgänge: 1
- Ausgangsspannung: 0 - 30 V
- Ausgangsstrom: 0 - 5 A
- Auflösung: 10 mV, 1 mA
- Max. Leistung: 150 W
- Schnittstelle: USB 2.0



| Best.-Nr. | St. € |
|------------|-------|
| 3089083-D9 | 83.29 |

VC-831 SE Multimeter & Zubehör Set

- Hand-Multimeter VC-831SE CAT III 1000 V, CAT IV 600 V
- 6000 Counts
- Auto-Range
- AC/DC Strommessbereich
- True RMS
- Messleitungen & Klemmen: Modularer Messleitungssatz mit flexiblen Abgreifklemmen CAT III 1000 V Entspricht EN61010-031:2008
- Abgreifklemmen CAT III 1000 V, CAT IV 600 V Nennstrom: 5 A
- Haken CAT III 1000 V, CAT IV 600 V Nennstrom: 5 A
- Aufbewahrung in Mini Systainer kompatibel mit: Systainer³ S 76 + 147, MINI-systainer[®] T-Loc I+III

| Best.-Nr. | Pckg. € |
|------------|---------|
| 3410158-D9 | 125.- |

SEM5000 DUAL Energiekosten-Messgerät

- Messung von Energieverbrauch
- CO₂ Emissionen
- Kostenprognosen
- LED-Ring wechselt je nach Energiemessung die Farbe
- Stromtarife für zwei Abrechnungszeiträume einstellbar
- Daten-Aufzeichnung (Speicherung auf SD Karte)
- Überspannungs- und Überstromalarm
- Geeignet zur Messung der Einspeiseleistung von Solarmodulen

Hinweis: Zum Loggen benötigen Sie eine herkömmliche SD Karte (nicht im Lieferumfang enthalten).

| Best.-Nr. | St. € |
|------------|-------|
| 2903397-D9 | 24.96 |

Zweipoliger Spannungsprüfer VC-65 SE

- CAT III 1000 V, CAT IV 600 V
- LED-/LCD-Anzeige mit Hintergrundbeleuchtung
- Durchgangsprüfung
- Integrierte Messstellenbeleuchtung
- FI (RCD)-Testfunktion
- Einpolige Phasenprüfung
- Drehfeldanzeige
- Widerstandsmessbereich
- Vibrationsalarm

| Best.-Nr. | St. € |
|------------|-------|
| 2377871-D9 | 48.33 |

SEM6000 Bluetooth[®] Energiekosten-Messgerät DUAL

- Präzise Messung und Anzeige von Leistungsaufnahme und Leistungsfaktor bis auf 3 Dezimalstellen
- LED-Ring ändert die Farbe abhängig von der gemessenen Leistung
- Bequeme Steuerung von Timer- und Zeitplanfunktionen über kostenlose iOS und Android App
- Zusatz-Funktionen wie programmierbares Ein- und Ausschalten, Timer, Fernbedienung über Ihr mobiles Endgerät und Anti-Einbruch-Modus
- Auch für PV-Anlagen geeignet, zur Messung der Einspeiseleistung (z. B. über ein Balkonkraftwerk)

Systemvoraussetzungen: Die Voltcraft SEM 6000 App ist verfügbar für alle Endgeräte ab Android 7.0 oder iOS 12.1., Smartphone oder Tablet ab Bluetooth[®] 4.0 unterstützt.

| Best.-Nr. | St. € |
|------------|-------|
| 2891152-D9 | 16.66 |

Fluke-179 Echteffektiv-Multimeter mit Fluke-223 SureGrip Elektriker Messleitungs-Kit



- CAT III 1000 V, CAT IV 600 V
- Messbereich 0.1 mV - 1000 V / 0.01 mA - 10 A
- Anzeige (Counts): 6000

| Best.-Nr. | St. € |
|------------|--------|
| 3192109-D9 | 537.50 |

Kundenempfehlung:

★★★★★ 4,6 von 5 Sternen
conrad.at · Stand: 29.07.2025

Spannungs- und Durchgangsprüfer Fluke T150/VDE

- CAT III 690 V, CAT IV 600 V
- LED/LCD-Anzeige
- Zuschaltbare Last
- Test von 30 mA RCD/FI
- Widerstandsmessung
- Schnelle Prüfergebnisse
- Stabile, hochwertige Bauweise für lange Lebensdauer

| Best.-Nr. | St. € |
|-----------|-------|
| 513499-D9 | 181,- |



Anwendungsbeispiel



Digitalmultimeter Fluke 283 FC/PV für Solaranwendungen mit Wireless-Stromzange

- CAT III 1500 V, CAT IV 1000 V
- Messbereich 6 - 1000 V / 60 A (max.)
- Anzeige (Counts): 6000

| Best.-Nr. | St. € |
|------------|--------|
| 3340298-D9 | 949.17 |

Multifunktions-Installationstester 1674FC SCH FTT

- Schnelle, genaue Tests mit automatischer Testfunktion und automatischer Messwertvalidierung
- Robuste Schuko-Messleitung zum direkten Anschluss an Steckdosen
- Fluke TruTest Software

| Best.-Nr. | St. € |
|------------|---------|
| 3324063-D9 | 2887.50 |



Fluke 179 Digital Multimeter, Kalibriert nach: Werksstandard CAT III 1000 V, CAT IV 600 V

- CAT III 1000 V, CAT IV 600 V
- TrueRMS Echt-Effektivwert AC
- 0,09% Grundgenauigkeit
- Set inkl. TPAK Magnethalter und C25 Messgerätetasche

| Best.-Nr. | St. € |
|------------|--------|
| 3415134-D9 | 557.50 |



Digital-Multimeter Fluke 115 + Sicherheits-Messleitungs-Set TLK-225-1

- True RMS
- Strommessbereich AC/DC
- CAT III 600 V

| Best.-Nr. | St. € |
|------------|--------|
| 1436694-D9 | 320.83 |



Fluke 6500-2 tragbarer Gerätetester nach DIN VDE 0701-0702 mit Programmiermodus

- Schnelle Eintastenbedienung
- Geringes Gewicht
- Robust

| Best.-Nr. | St. € |
|------------|---------|
| 1152485-D9 | 2000.02 |



Anwendungsbeispiel

Automatischer Druckkalibrator FLUKE 729 PRO; 1.000 PSI

- Automatische Druckerzeugung und -regelung bis 7 MPa (1.000 psi)
- Austauschbare Druckmodule
- Schnelles Erreichen hoher Druckwerte – schneller arbeiten; mehr schaffen

| Best.-Nr. | St. € |
|------------|-----------|
| 3415142-D9 | 16 470.83 |





Professionelles Videoinspektionssystem mit individuell beweglichem, kompakten Kamerakopf und 1 Meter langer Kameraeinheit - maximale Flexibilität bei komplexen Arbeiten

- Effektive Problemlokalisierung hinter oder in Gegenständen, Wänden, Leitungen und Hohlräumen
- Maximale Flexibilität und optimale Perspektive durch Joystick-Steuerung des Kamerakopfes
- Zeitsparendes Einrichten am Einsatzort durch schnelles Einstellen des benötigten Betrachtungswinkels

| Best.-Nr. | St. € |
|------------|---------|
| 3398100-D9 | 1199.17 |



Professionelles Videoinspektionssystem zur einfachen visuellen Überprüfung schwer zugänglicher Stellen - kompakter Kamerakopf ideal für enge Bereiche

- Effektive Problemlokalisierung hinter oder in Gegenständen, Wänden, Leitungen und Hohlräumen
- Kompakter Kamerakopf optimal zur Prüfung von kleinen Öffnungen
- Kamerakopf und -sonde sind wasserdicht sowie resistent gegen Benzin und Diesel

| Best.-Nr. | St. € |
|------------|--------|
| 3398102-D9 | 399.17 |



Professionelles Videoinspektionssystem mit individuell beweglichem, kompakten Kamerakopf - maximale Flexibilität bei komplexen Arbeiten

- 2-Meter-Kameraeinheit ideal für die Inspektion tieferliegender Bereiche, die mit kürzeren Sonden nicht erreichbar sind
- Ideal für schwer zugängliche Stellen, die mit starren Kamerasystemen nicht sichtbar sind
- Maximale Flexibilität und optimale Perspektive durch Joystick-Steuerung des Kamerakopfes

| Best.-Nr. | St. € |
|------------|---------|
| 3398101-D9 | 1799.17 |



Professionelles Videoinspektionssystem zur einfachen visuellen Überprüfung schwer zugänglicher Stellen - perfekt für Einsätze auf großer Distanz

- Effektive Problemlokalisierung hinter oder in Gegenständen, Wänden, Leitungen und Hohlräumen
- Lange Kameraeinheit für Nutzung auf großer Distanz
- Kamerakopf und -sonde sind wasserdicht sowie resistent gegen Diesel, Benzin, Motoröl, AdBlue®, Ethylalkohol und Salzwasser (Salzgehalt 28 %)

| Best.-Nr. | St. € |
|------------|--------|
| 3398103-D9 | 370.84 |



Anwendungsbeispiel



Innovative Thermokamera mit visueller Taupunktfunktion zur effizienten Detektion von Wärmebrücken und Kondensationsfeuchte

- Aussagekräftige Visualisierung von Temperaturverläufen, Energieverlusten, Wärmebrücken sowie elektrischen und mechanischen Überlastungen
- Ermittlung von Oberflächentemperaturen, relativer Luftfeuchte, Umgebungstemperatur und Taupunkttemperatur
- Flexible Darstellung durch Infrarotbild, Digitalbild und Mix-Bild

| Best.-Nr. | St. € |
|------------|--------|
| 3398097-D9 | 382.50 |

+ Ihr Plus:
Exklusive Services!
z.B. Kalibrierservice auf conrad.at



**Wärmebildkamera
ThermoVisualizer Pocket**

- 9 Hz Wärmebildkamera
- Temperaturmessbereich -20 bis +650 °C
- Bolometermatrix
- Thermische Empfindlichkeit 150 mK

| Best.-Nr. | St. € |
|------------|--------|
| 2842856-D9 | 187.50 |



Echtzeit Spektrumanalysator RSA3030E-TG

- 9 kHz bis 3 GHz Echtzeit Spektrumanalysator
- Eingebauter AM und FM Demodulator
- mit Tracking Generator
- 10,1" (25,6 cm) Multi Touch Screen

| Best.-Nr. | St. € |
|------------|---------|
| 2187969-D9 | 4270.84 |



MHO2034 Digital-Oszilloskop

- 350 MHz
- Anzahl analoge Eingänge max. 4

| Best.-Nr. | St. € |
|------------|---------|
| 3437121-D9 | 3399.17 |



MHO5056 Oszilloskop

- Mixed-Signal Oszilloskop, 500 MHz
- 6 Kanäle + 16 digitale (optional mit PLA3204), 10,1" (25,65 cm) WXGA Touchscreen
- Samplerate 4/2 GS (1-3/6 Kanal), Speichertiefe 500/250M Punkte (1-3/6 Kanal)

| Best.-Nr. | St. € |
|------------|-----------|
| 3394089-D9 | 10 404.17 |



Spektrum Analysator inkl. Tracking Generator DSA875-TG

- 9 kHz bis 7,5 GHz Bandbreite, inkl. 7,5 GHz Tracking Generator
- Frequenz Auflösung 1 Hz
- Min -161dBm/1 Hz DANL

| Best.-Nr. | St. € |
|------------|---------|
| 1930114-D9 | 6540.84 |

DHO5108 Oszilloskop

- Digital Oszilloskop, 1 GHz Bandbreite, 12 Bit, 8 Kanäle
- 10,1" (25,65 cm) WXGA Touchscreen
- Samplerate 4/2 GS (1-4/8 Kanal), Speichertiefe 500/250M Punkte (1-4/8 Kanal)

| Best.-Nr. | St. € |
|------------|-----------|
| 3394087-D9 | 14 937.50 |





BENNING ST 755+ SET

- Prüfung im Rahmen der DGUV V3
- Innovative Messfunktionen für eine einfache Erstprüfung/Prüflingsneuanlage (QuickTest)
- PRCD-Prüfung - mobiler Personenschutz: Komplette und automatische Prüfung 2- und 3-poliger PRCD vom Typ S, S+ und K
- Verwaltung von Kunden und Betriebsmitteln in Datenbanken
- WLAN, RJ45 (LAN), USB, Bluetooth®, SD-Kartenslot - moderne Schnittstellen

Systemvoraussetzungen: Windows

Hinweis: Messadapter zur aktiven und passiven Prüfung von 1- und 3-phasigen Betriebsmitteln bis 32 A separat erhältlich (BENNING MA 4, 2239529).

| Best.-Nr. | St. € |
|------------|---------|
| 2436089-D9 | 2154.17 |



BENNING PV 1-1+

- Normgerechte Prüfung gemäß DIN EN 62446 (VDE 0126-23)
- Automatischer Prüfablauf für Uo/c, Is/c und Riso
- Entladefunktion für hoch kapazitive PV-Module
- Sichere Kontaktierung über PV-Steckverbinder
- Messwertspeicherung unterstützt Dokumentation

| Best.-Nr. | St. € |
|------------|---------|
| 2979960-D9 | 1545.84 |

Kundenempfehlung:

★★★★★ 4,6 von 5 Sternen

conrad.at · Stand: 29.07.2025



BENNING DUSPOL® digital

- TRMS Spannungsprüfer bis 1kV AC / 1,2 kV DC
- Low-Volt-Bereich ab 1,0 V
- Durchgangs-, Dioden-, Drehfeldprüfung
- Lastzuschaltung zur FI/RCD-Auslösung
- Widerstands-, Frequenzmessung

Hinweis: Bitte beachten Sie für den Umfang der Kalibrierung das unter „Downloads“ abgelegte Musterkalibrierzertifikat. Dieser Artikel ist vom Widerrufsrecht ausgeschlossen.

| Best.-Nr. | Pckg. € |
|------------|---------|
| 1241872-D9 | 137.50 |



Anwendungsbeispiel

BENNING IT 130

- TRUE RMS-Installationstester DIN VDE 0100-600 / 0105-100
- Prüfung von FI / RCD Typ B / B+, AC, A, F
- Prüfung von FI / RDC Typ EV, MI und RDC-DD (6 mA DC, Wallboxen)
- Upload von Anlagenstrukturen, Download von Messwerten, Software inkl.

Hinweis: Messadapter zur Prüfung von EVSE / Wallboxen separat erhältlich (BENNING EV 3-3, 3412966).

| Best.-Nr. | St. € |
|------------|---------|
| 1214404-D9 | 1427.75 |



BENNING TC 30

- Wärmebild- und Videokamera (25 Hz)
- Messbereich -20 °C - 400 °C
- 49.152 Punkte, Empfindlichkeit 0,04 °C
- 5 Bildmodi, 8 Farbpaletten,
- WLAN und Geräte-Hotspot
- PC Software und Anwendungs-App inkl.

| Best.-Nr. | St. € |
|------------|--------|
| 3192546-D9 | 557.50 |



Anwendungsbeispiel

BENNING MM 2-3

- TRMS Digital-Multimeter (CAT III 600 V, CAT IV 300 V)
- Spannungs-, Strom-, Widerstands-, Frequenz-, Kapazitäts-, Temperaturmessung
- Durchgangs- und Diodenprüfung
- MIN-/ MAX-/ AVG-Aufzeichnung, HOLD-Speicherung
- Silikon-Messleitungen mit 2 mm- und 4 mm-Messspitze

| Best.-Nr. | St. € |
|------------|--------|
| 2827464-D9 | 162.50 |



Spleiß-Kit Pro

- Präzise Spleißergebnisse
- Universell einsetzbar
- 4-in-1 Faserhalterungsklammern
- Inkl. Fusionsspleißgerät CFS100, Cleaver, Crimpschutz, Workstation und Transportkoffer

| Best.-Nr. | St. € |
|------------|--------|
| 3339536-D9 | 488750 |



LWL Werkzeugkoffer

- Schnelle und zuverlässige Konfektionierung und Reparatur von LWL-Verbindungen
- Universell und herstellerübergreifend einsetzbar
- Geeignet für die Vorbereitung von LWL-Kabeln für Steckerkonfektionierung, Feldkonfektionierung, Fusionsspleißen und mechanische Spleiße
- Kostengünstige Wiederbeschaffung und Ergänzung aller enthaltenen Werkzeuge

| Best.-Nr. | St. € |
|------------|-------|
| 2936549-D9 | 43663 |

LWL-Einstiegsset

- Ideal für jeden Netzwerktechniker und beinhaltet Spleißgerät, Werkzeug und Dämpfungsmesskit
- Bietet Ihnen alle relevanten Werkzeuge und Messgeräte für die professionelle Installation und Überprüfung von Glasfaserverkabelungen
- Inklusive Reinigungs-Kit

| Best.-Nr. | St. € |
|------------|--------|
| 3082521-D9 | 471584 |

Ihr Plus:
15,- €/30,- €
Gutschein
ab 149,- €/299,- €
Mindesteinkaufswert
zzgl. MwSt.
Alle Informationen
dazu auf dem Rücktitel.



LWL Reinigungskoffer

- Kombination von Nass- und Trockenreinigung
- Universell einsetzbar bei gängigen Steckern, Buchsen und LWL-Fasern
- Über 2000 Trockenreinigungen durch NTT-NEOCLEAN Glasfaserreinigungsstifte
- Für Stecker mit Geradschliff (UPC) und Schrägschliff (APC) geeignet

| Best.-Nr. | St. € |
|------------|-------|
| 2936547-D9 | 23750 |

Pocket Power Meter OPM200

- LWL-Pegelmesser im praktischen Taschenformat
- Unterstützt die Wellenlängen 850/980/1270/1300/1310/1490/1550/1577/1625 nm
- Universale Anschlussmöglichkeiten für die gängigen Steckverbinder ST/FC/SC

| Best.-Nr. | St. € |
|------------|-------|
| 3384777-D9 | 12083 |



OTDR 1000 Singlemode

- Universell einsetzbar
- Für Singlemode (1310/1550nm) Wellenlängen
- Einfache Bedienung
- Für FTTX- und Gebäudeverkabelung

| Best.-Nr. | St. € |
|------------|--------|
| 3339544-D9 | 350417 |



Sichtbare Laserlichtquelle zur Fehlersuche in Glasfaserstrecken VLP50

- Einfach in der Handhabung
- Schnelle und einfache Lokalisierung von Fehlern in Glasfasern
- Kontinuierlicher und blinkender Anzeigemodus
- Sehr gutes Preis-/ Leistungsverhältnis
- Für den Betrieb in rauen Umgebungen konstruiert
- Lange Batterielaufzeit
- Inkl. praktischer Aufbewahrungstasche

| Best.-Nr. | St. € |
|------------|-------|
| 1881903-D9 | 12916 |



CA 6163 Maschinentester

- Multifunktionsprüfgerät zur Prüfung der elektrischen Sicherheit von Maschinen, Schaltschränken und Elektrogeräten mit HV-Prüfung bis 5,35 kV
- Sehr hohe Bedienerfreundlichkeit durch Express-Befehlstasten, Farb-Touch-Display, Hilfebildschirme mit Anschlussbildern, großen Messwertespeicher, ...
- Modernste Kommunikation: USB-Schnittstelle oder Fernzugriff über WLAN zur Nutzung der mitgelieferten Machine-Tester-Transfer Software



| Best.-Nr. | St. € |
|------------|---------|
| 2749760-D9 | 5654.17 |

CA 6117 Installationstester

- Umfassendes Multifunktionsgerät mit erweiterten Mess- und Auswertefunktionen für anspruchsvolle Prüfungen von Elektroinstallationen nach DIN VDE 0100-600, DIN VDE 0105-100...
- Prüfung von RCD / FI Typ AC, A, B, B+, F, EV im Rampen- oder Impulsmodus, mit und ohne Auslösung
- Leistungsstarker Lithium-Ion-Akku für eine gesteigerte Autonomie mit bis zu 30 Stunden Betriebszeit
- Mit Zusatzmessungen wie selektiver Erdungsmessung mit Zange, Spannung, Strom mit Zange, Leistung, Wellenformen und Oberschwingungen, Spannungsfall



| Best.-Nr. | St. € |
|------------|---------|
| 1178741-D9 | 2207.50 |

MA 400D Digiflex MA 400D-250

- Digitales TRMS-Amperemeter mit flexiblem Stromwandler (Ø 70 mm, 250 mm Schleifenlänge)
- Kompakt, unabhängig und einfach zu benutzen
- Direkte Anzeige der AC-Stromstärke
- Messbereich von wenigen zehn mA bis 400 A
- HOLD-Funktion und Maximalwertspeicherung



| Best.-Nr. | St. € |
|-----------|--------|
| 674472-D9 | 229.17 |



Lieferumfang

CA 6528 Isolationsmesser

- Digitaler Isolations- und Durchgangsprüfer für Isolationswiderstandsmessungen bis 11 GΩ und Widerstandsmessungen bis 420 kΩ
- 3 Prüfspannungen (250 V / 500 V / 1000 V)
- Gleichzeitige Anzeige von Isolationswiderstand und tatsächlicher Prüfspannung

| Best.-Nr. | St. € |
|------------|--------|
| 2255067-D9 | 390.83 |

F205 Vielfachmesszange

- CAT IV 600 V, CAT III 1000 V
- TRMS AC, AC+DC, DC
- Messbereich 0,25 A - 600 A/AC, 0,25 A - 900 A/DC
- Zangenöffnung 34 mm
- Leistungsmessung: 1 W - 600 kW



| Best.-Nr. | St. € |
|-----------|--------|
| 102537-D9 | 370.83 |



PEL 113 Leistungs- und Energierecorder mit MA194-350 und Netzadapter

- Aufzeichnung und Analyse des Energieverbrauchs
- Leistungen aller Arten von Elektroinstallationen bis zu mehrere Monate aufzeichnen
- Alle elektrischen Parameter sowie Oberschwingungen ohne Unterbrechung der Stromversorgung erfassen



| Best.-Nr. | St. € |
|------------|---------|
| 3307919-D9 | 2890.84 |

UMG 800: Modular erweiterbarer Energieanalysator (UL)

- Kompaktes Basisgerät mit 2 TE und Erweiterungsmodule mit 1-4 TE
- Plug-and-Play für eine einfache Installation
- Modbus Whitelisting für erhöhte Betriebssicherheit
- Echtzeit-Monitoring
- Einfach Anpassung an neue Herausforderung dank Erweiterungsmodulen

| Best.-Nr. | Typ | St. € |
|------------|--------------|--------|
| 3412968-D9 | UMG 800 (UL) | 579.17 |



Übergabemodul 800-CON-RJ45

- 2 Module verbinden räumlich entfernte Messstellen miteinander (bis zu 100 m)
- Besitzt eine RJ45-Schnittstelle
- Verbindung mit einem standardisierten Kabel möglich
- 2 TE pro Modul

| Best.-Nr. | Typ | St. € |
|------------|---------------|--------|
| 3412972-D9 | 800-CON RJ 45 | 129.16 |



Strommessmodul 800-CT8-LP

- 8 Strommesseingänge, aufgeteilt in 2 Viererblöcken
- Extrem platzsparend (1 TE)
- Anschluss von Low-Power-Stromwandler
- Installation per Klicksystem ohne äußere Verkabelung

| Best.-Nr. | Typ | St. € |
|------------|------------------|--------|
| 2875321-D9 | Modul 800-CT8-LP | 420.84 |



Erweiterungsmodul 800-DI14

- 14 digitale Eingänge mit 2 getrennten Ground-Verbindungen (Common), aufgeteilt in 2 Achterblöcke
- Keine Impuls-(SO)-Funktionalität
- Hutschienenmontage (35 mm)

| Best.-Nr. | Typ | St. € |
|------------|----------------|--------|
| 2875320-D9 | Modul 800-DI14 | 262.50 |



Strommessmodul 800-CT8-A

- 8 Strommesseingänge, aufgeteilt in 2 Viererblöcken
- Nennstrom 5A / 1A einstellbar
- Strommessbereich: 5 mA... 6 A
- Auflösung: 0,1 mA
- Zubehör (inklusive):
- 33.03.378 Installationsanleitung inkl. Sicherheitshinweise
- 52.31.207 Busverbinder Strommessmodul
- 10.01.953 Endwinkel

| Best.-Nr. | Typ | St. € |
|------------|-----------------|--------|
| 2346632-D9 | Modul 800-CT8-A | 412.50 |



Remote Display RD 96 für UMG 800 & UMG 801

- Externes Display zum Auslesen und zur Konfiguration des Janitza-Hutschienenmessgeräts UMG 800/801 und dessen angereichten Modulen

| Best.-Nr. | Typ | St. € |
|------------|-----------------------------|--------|
| 3412971-D9 | RD 96 für UMG 800 / UMG 801 | 212.50 |



Übergabemodul 800-CON (Modulverbindungsset)

- 2 x 52.31.203 Übergabemodul Modul 800-CON
- 1 x 52.31.208 Busverbinder Übergabe rechts
- 1 x 52.31.209 Busverbinder Übergabe links
- 2 x 10.01.953 Endwinkel
- 2 x 10.02.188 Schirmklemme
- 33.03.379 Beileger Übergabemodul Modul 800-CON

| Best.-Nr. | Typ | St. € |
|------------|-------------------|--------|
| 2346626-D9 | Set Modul 800-CON | 208.33 |



UMG 96-EL: Energieanalysator mit Ethernet

- Umfangreiche Energiemessdaten, hohe Genauigkeit: 0,5S Wirkarbeit
- Direkter Ethernet-Anschluss mit Modbus TCP/IP
- 40. Harmonische
- Verzerrungsfaktor THD-I / THD-U

| Best.-Nr. | Typ | St. € |
|------------|-------------------------|--------|
| 3412969-D9 | UMG 96-EL, 90-277V (UL) | 362.50 |
| 3412970-D9 | UMG 96-EL, 24-90V (UL) | 362.50 |





Online-Datenlogger mit Display

- Alarmierung bei Grenzwertüberschreitung per E-Mail oder SMS
- Automatisierte Temperaturüberwachung mit integriertem Fühler
- Anbindung an die testo Smart App: Einfache Inbetriebnahme, Push-Alarme und Dashboard
- Automatische Messwert-Dokumentation in testo Saveris (Cloud)
- Datenübertragung über WLAN
- Sichtkontrolle vor Ort durch großes Display

| Best.-Nr. | Bezeichnung | St. € |
|------------|--|--------|
| 3429150-D9 | testo 162 T1- mit integriertem Temperatursensor | 179.16 |
| 3429153-D9 | testo 162 H1 - mit integriertem Temperatur- und Feuchtesensor | 354.17 |
| 3429154-D9 | testo 162 H2 - mit Display und Anschluss für Temperatur- und Feuchtefühler | 320.84 |
| 3429155-D9 | testo 162 IAQ - mit Display und integrierten Sensoren für Temperatur, Feuchte, CO2 und atmosphärischen Druck | 654.17 |



testo 104-IR BT - Infrarot-Einstech-Thermometer mit App-Anbindung

- Ein Messgerät zur Bestimmung von Oberflächen- und Kerntemperatur mit intuitiver Bedienung inklusive nahtloser Dokumentation über die testo Smart App
- Messungen mit und ohne App möglich. Das App-Messprogramm unterstützt Sie bei der Messung, insbesondere von (kritischen) Kontrollpunkten (CP/CCP)
- Fehlerfreie Dokumentation über die testo Smart App

Systemvoraussetzungen: Android, iOS.

| Best.-Nr. | St. € |
|------------|--------|
| 3334460-D9 | 170.83 |



testo 110 Food Set mit Edelstahl-Lebensmittelfühler

- Einfache, schnelle und präzise Temperaturmessung mit Edelstahl-Lebensmittelfühler inklusive nahtloser Dokumentation über die testo Smart App
- Universale Messungen mit und ohne App sowie eigenes Messprogramm für (kritische) Kontrollpunkte (CP/CCP)-Überprüfungen

Systemvoraussetzungen: Android, iOS.

| Best.-Nr. | St. € |
|------------|--------|
| 3334464-D9 | 237.50 |

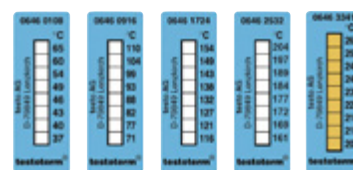

Temperatur-Messstreifen 50 x 18 mm

- Messbereich +71 °C bis +110 °C
- Selbstklebende Temperaturmessstreifen
- Farbwechsel bei Grenzwertüberschreitung innerhalb von 2 bis 3 Sekunden
- Optimal für die Temperaturüberwachung an bewegten oder kleinen Objekten und Langzeitüberwachung bei Transport und Lagerung

| Best.-Nr. | Pckg. € |
|-----------|---------|
| 101356-D9 | 24.16 |



Anwendungsbeispiel

Oberflächenthermometer testo 905-T2

- Federndes Thermoelement-Kreuzband passt sich jeder Oberfläche an
- Sehr schnelle Ansprechzeit
- Einfaches Ablesen der Messwerte durch drehbare Anzeige & großes Display
- Großer Messbereich von -50 - +350 °C

| Best.-Nr. | St. € |
|-----------|--------|
| 101118-D9 | 108.33 |



testo 174 H – Mini-Datenlogger für Temperatur und Feuchte mit USB-C®

- Zeitsparende und intuitive Datenauslesung über USB-C®
- Professionelle Software mit Excel-Exportfunktion zur Programmierung des Loggers und zur Datenanalyse sowie Protokollierung im PDF-Format
- Großer Temperaturmessbereich von -20 °C bis +70 °C

Systemvoraussetzungen: Windows 10, Windows 11.

| Best.-Nr. | St. € |
|------------|--------|
| 3389795-D9 | 104.16 |





Laser Entfernungsmesser (0,03-30 m), USB-C®, ALU, Volumen-/Flächenberechnung

- Messbereich 0,03 mm - 30 m
- Messgenauigkeit +/- 2 mm

| Best.-Nr. | St. € |
|------------|-------|
| 3385742-D9 | 25.83 |



3-in-1 Handheld JT-OMS01, 2 Kanal Oszilloskop - Signalgenerator - Multimeter

- Hochpräzises 2-Kanal Oszilloskop
- Leistungsstarkes Multimeter
- Vielseitiger Signalgenerator
- Handliches, tragbares Design

| Best.-Nr. | St. € |
|------------|--------|
| 2999119-D9 | 108.33 |



Joy-it Raspberry Pi® 5 B (16 GB) PC - 64GB SD, passiv, VESA, Hutschiene

- PC auf Basis raspberry Pi® 5 - 16 GB
- Robustes Aluminiumgehäuse
- Passive CPU Kühlung / Geräuschlos
- inkl. 64 GB Speicherkarte mit „Bookworm“
- inkl. Universalhalterung für VESA 75/100 und Hutschiene

| Best.-Nr. | St. € |
|------------|--------|
| 3385475-D9 | 195.83 |



PS 1440C -Pro Edition

- Anzahl Ausgänge 2 x
- 0 - 60 V / 0 - 24 A
- Leistung: 1440 W
- programmierbar, fernsteuerbar, schmale Bauform
- Werteingabe über Keypad möglich
- Überstrom- & Überspannungsschutz einstellbar
- RS 485 Schnittstelle / GX 12 Buchse
- GX12 Stecker im Lieferumfang
- Batterieladefunktion
- Integrierte RTC
- NTC Temperatursensor

| Best.-Nr. | St. € |
|------------|--------|
| 3403894-D9 | 440.84 |

115-teiliges Schraubendreher-Werkzeugset

- S2 Werkzeugstahl
- 98 Bits
- Nützliches Zubehör

| Best.-Nr. | St. € |
|------------|-------|
| 2582434-D9 | 17.50 |

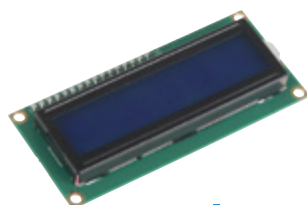

16x2 LCD Modul (blau), auflötbar inkl. Stiftleiste

- Backlight: Blau, 5V
- Direkt auflötbar, 16 pol. Stiftleiste beiliegend
- Treiber: Raspberry Pi®, Arduino

| Best.-Nr. | St. € |
|------------|-------|
| 1656369-D9 | 4.58 |



JT-SI01, Hochleistungs-Lötkolben, USB-C® PD

- 65 W
- 80 - 240 °C
- 9 bis 20 V

| Best.-Nr. | St. € |
|------------|-------|
| 3016235-D9 | 53.33 |



Single-Board-Computer leistungsstark und verlässlich



Raspberry Pi® PI400DE Komplett-PC Kit 4x 1,8 GHz, 4GB RAM, Tastaturlayout Deutsch

- All-in-One-Computer auf Basis des Raspberry Pi® 4 innerhalb einer stilvollen Tastatur (Version: Deutsches Tastaturlayout)
- Leicht, tragbar & superleicht zu bedienen - Sie können es buchstäblich überall hin mitnehmen
- Leistungsfähiger 1,8 GHz Vierkern-Cortex-A72 (ARM v8)-Prozessor

Hinweis: Raspberry Pi® 400 wird bis mindestens Januar 2026 produziert.

| Best.-Nr. | St. € |
|------------|-------|
| 2527352-D9 | 58.33 |



BBC micro:bit Board V2 Single

- 5x5 LED-Matrix zur Anzeige von blinkenden Texten, alphanumerischen Zeichen und Mustern
- Zwei programmierbare Tasten zur Verwendung als Spiele-Controller, Steuerung der Musik auf eigenem Smartphone und vieles mehr
- Bluetooth®-Technologie: Verbinden Sie Ihren Micro:bit mit anderen Micro:bits, Smartphones, Tablets, Kameras oder anderen bluetoothfähigen Geräten

Hinweis: Es werden Boards mit zufällig ausgewähltem Farbdesign geliefert. Batteriehalterung, Batterien und Anschlusskabel sind nicht im Lieferumfang enthalten!

| Best.-Nr. | St. € |
|------------|-------|
| 2308376-D9 | 15.83 |



Development Kit Jetson AGX Orin 64GB, ARM

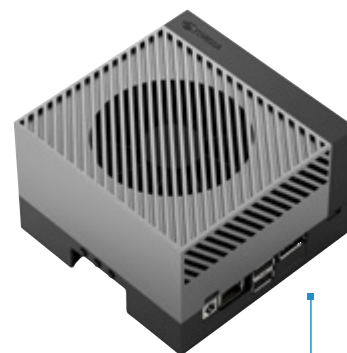

- Entwickeln Sie die nächste Generation von autonomen Maschinen mit KI-Leistung der nächsten Stufe
- Jetson AGX Orin 64GB Modul mit bis zu 275 TOPs KI-Leistung
- Das Kit profitiert von der NVIDIA® Ampere Architektur GPU zusammen mit Next-Gen Deep Learning und Vision-Beschleunigern, High-Speed IO und schneller Speicherbandbreite
- Lösen Sie Probleme wie das Verstehen natürlicher Sprache, 3D-Wahrnehmung und Multi-Sensor-Fusion
- NVIDIA® JetPack™ SDK bringt den NVIDIA® AI Software-Stack sowie Tools zur Anwendungsentwicklung und -optimierung auf den Jetson und spart so viel Zeit bei der Entwicklung
- Hochflexibel - einfaches Reflashen und Emulieren verschiedener Jetson-Module, um sie Ihren Anforderungen anzupassen

| Best.-Nr. | St. € |
|------------|---------|
| 2998505-D9 | 2170.84 |

Kundenempfehlung:

★★★★★ 4,7 von 5 Sternen
conrad.at · Stand: 29.07.2025



Arduino® UNO

- USB-C®-Anschluss
- RA4M1 von Renesas (Cortex M4)
- HID-Gerät (Emulation einer Maus oder einer Tastatur)
- Verbesserter Stromversorgungsteil (bis zu 24V über VIN)

| Best.-Nr. | Bezeichnung | St. € |
|------------|--------------------------|-------|
| 2865738-D9 | Arduino® Uno Rev4 Minima | 18.33 |
| 2865739-D9 | Arduino® Uno Rev4 Wifi | 25.83 |



Pure Set Raspberry Pi® 5 B

- Raspberry Pi® Set mit allen notwendigen Komponenten zum Start des Raspberry Pi® 5 B
- Inkl. Raspberry Pi® 5 B, Aluminium-Gehäuse mit integriertem Lüfter & passendem Netzteil

| Best.-Nr. | Arbeitsspeicherkapazität | Bezeichnung | Pckg. € |
|------------|--------------------------|---|---------|
| 3062701-D9 | 8 GB | TRU COMPONENTS Pure Set Raspberry Pi® 5 B (8 GB) | 95.83 |
| 3369846-D9 | 16 GB | TRU COMPONENTS Pure Set Raspberry Pi® 5 B (16 GB) | 145.83 |

Hinweis: Bluetooth® ist eine eingetragene Marke von Bluetooth SIG, Inc.

Hinweis: Rücknahme von Alt-Batterien und -Akkus finden Sie im Internet unter conrad.at. Mehr Angebote und Informationen finden Sie immer aktuell im Onlineshop unter conrad.at.

Kundenempfehlung:

★★★★★ 4,7 von 5 Sternen
conrad.at · Stand: 29.07.2025



CC-8 Rundzellen-Ladegerät

- Kompatibel mit NiMH- / NiCd-, Li-Ion- und LiFePo4-Akkus (max. Länge: 74 mm)
- 10 Steckplätze (einschließlich 2x 9 V-Block)
- Intelligente Ultra-Schnellladefunktion (max. 2 A Ladestrom)

| Best.-Nr. | St. € |
|------------|-------|
| 2176563-D9 | 43.33 |



IPC-4 Rundzellen-Ladegerät

- Kompatibel mit Lilon, NiMH, NiCd und LiFePO4-Akkus
- Ladestrom max. 2A
- Refresh-Funktion
- Das hinterleuchtete LC-Display zeigt Ladedauer, Strom, Spannung, Kapazität, Innenwiderstand und Ladezustand an

| Best.-Nr. | St. € |
|------------|-------|
| 2859417-D9 | 38.33 |



Endurance Mignon (AA)-Akku NiMH 2000 mAh 1.2 V 4 St.

- Minimale Selbstentladung
- Sofort einsatzbereit
- Schnellladefähig
- Nach 1 Jahr Lagerung noch ca. 85 % der ursprünglichen Kapazität vorhanden
- 4er-Set

| Best.-Nr. | Pckg. € |
|------------|---------|
| 2435116-D9 | 7.50 |

Ihr Plus:
15,- €/30,- €
Gutscheine
ab 149,- €/299,- €
Mindesteinkaufswert
zzgl. MwSt.
Alle Informationen
dazu auf dem Rücktitel.



HR03 Micro (AAA)-Akku NiMH 1100 mAh 1.2 V 4 St.

- 4er-Set
- Kapazität 1100 mAh
- Leistungsstark und langlebig
- Empfohlener Ladestrom (Schnellladung) 550 mA

| Best.-Nr. | Pckg. € |
|------------|---------|
| 2464448-D9 | 3.75 |

Kundenempfehlung:

★★★★★ 4,6 von 5 Sternen
conrad.at · Stand: 29.07.2025



Industrial LR6 Mignon (AA)-Batterie 1.5 V 40 St.

- Kapazität 3000 mAh
- Ideal für Hochstromverbraucher
- Leistungsstark und langlebig
- In praktischer Kartonbox

| Best.-Nr. | Pckg. € |
|------------|---------|
| 2377792-D9 | 9.16 |



Industrial LR03 Micro (AAA)-Batterie 1.5 V 40 St.

- Kapazität 1300 mAh
- Ideal für Hochstromverbraucher
- Leistungsstark und langlebig

| Best.-Nr. | Pckg. € |
|------------|---------|
| 2377793-D9 | 7.91 |

Energizer

Max Plus Mignon (AA) 50 Stück

- Nr.1 unserer langlebigen AA-Alkalibatterien
- Leistungsstark und zuverlässig, bis zu 200% länger haltbar
- Wiederverschließbare Aufbewahrungsbox
- Auslaufschutz
- Hält die Ladung bis zu 15 Jahre bei Lagerung
- Maximale Leistung auch bei Temperaturen von -18 °C bis 55 °C

| Best.-Nr. | Pckg. € |
|------------|---------|
| 3171058-D9 | 31.66 |

Energizer

Max Plus Micro (AAA) 50 Stück

- Nr.1 unserer langlebigen AAA-Alkalibatterien
- Leistungsstark und zuverlässig, bis zu 130% länger haltbar
- Wiederverschließbare Aufbewahrungsbox
- Auslaufschutz
- Hält die Ladung bis zu 12 Jahre bei Lagerung
- Maximale Leistung auch bei Temperaturen von -18 °C bis 55 °C

| Best.-Nr. | Pckg. € |
|------------|---------|
| 3171060-D9 | 31.66 |

Kundenempfehlung:

★★★★★ 4,7 von 5 Sternen

conrad.at · Stand: 29.07.2025

AN-MANN

LR06 Mignon (AA)-Batterie Alkali-Mangan 1.5 V 44 St.

- Hochwertige Alkaline-Markenqualität
- Einsatzfähig auch bei extremen Temperaturen
- Besonders geeignet für energieintensive Geräte

| Best.-Nr. | Pckg. € |
|-----------|---------|
| 409325-D9 | 9.99 |

AN-MANN

Micro (AAA)-Batterie Alkali-Mangan 1.5 V 44 St.

- Hochwertige Alkaline-Markenqualität
- Einsatzfähig auch bei extremen Temperaturen
- Besonders geeignet für energieintensive Geräte

| Best.-Nr. | Pckg. € |
|-----------|---------|
| 409326-D9 | 9.99 |

Kundenempfehlung:

★★★★★ 4,8 von 5 Sternen

conrad.at · Stand: 29.07.2025

DURACELL

Plus-AA BP32 Mignon (AA)-Batterie Alkali-Mangan 1.5 V 32 St.

- Zuverlässige und langlebige Duracell PLUS Batterie
- Ideal für die Stromversorgung unterschiedlichster Alltagsgeräte

| Best.-Nr. | Pckg. € |
|------------|---------|
| 2390443-D9 | 24.16 |

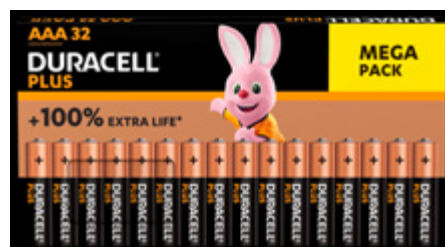
DURACELL

Plus-AAA BP32 Mignon (AA)-Batterie Alkali-Mangan 1.5 V 32 St.

- Zuverlässige und langlebige Duracell PLUS Batterie
- Ideal für die Stromversorgung unterschiedlichster Alltagsgeräte

| Best.-Nr. | Pckg. € |
|------------|---------|
| 2390430-D9 | 19.99 |

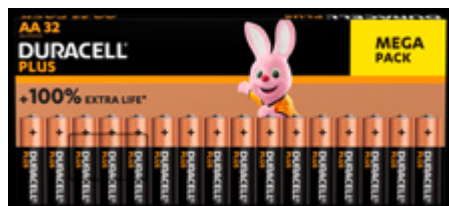

MADE IN GERMANY



**VARTA Industrial Pro Micro (AAA)-
Batterie Alkali-Mangan 1220 mAh
1.5 V 10 St.**

- Leistungsstark und zuverlässig
- Temperaturbereich: -10 - +50 °C
- Optimiert für Industrie und Gewerbe

| Best.-Nr. | Pckg. € |
|------------|---------|
| 3402567-D9 | 4.94 |



**VARTA Industrial Pro Mignon (AA)-
Batterie Alkali-Mangan 2960 mAh
1.5 V 4 St.**

- Qualitativ hochwertige Batterien für professionelle Geräte
- Speziell für den professionellen Einsatz entwickelt und hergestellt

| Best.-Nr. | Pckg. € |
|------------|---------|
| 3341663-D9 | 1.24 |



Kundenempfehlung:

★★★★★ 4,5 von 5 Sternen
conrad.at · Stand: 29.07.2025

MADE IN GERMANY



**VARTA LONGLIFE Power AAA Tray 40 Micro
(AAA)-Batterie Alkali-Mangan 1.5 V 40 St.**

- Ideal für energiehungrige Geräte
- Leistungsstark und zuverlässig

| Best.-Nr. | Pckg. € |
|------------|---------|
| 1587158-D9 | 17.49 |



**VARTA LONGLIFE Power Mignon (AA)-Batterie
Alkali-Mangan 1.5 V 40 St.**

- Ideal für energiehungrige Geräte
- Leistungsstark und zuverlässig

| Best.-Nr. | Pckg. € |
|------------|---------|
| 1587159-D9 | 17.49 |



MADE IN GERMANY

Ihr Plus:
Tagesaktuelle
Preise
auf conrad.at



Kundenempfehlung:

★★★★★ 4,6 von 5 Sternen
conrad.at · Stand: 29.07.2025



VARTA Lithium Coin CR2032 Blister, 5er-Set

- Hohe Energiedichte und gutes Temperaturverhalten
- Minimale Selbstentladung
- Hochwertige Materialien und innovatives Organic Elektrolyt

| Best.-Nr. | Pckg. € |
|------------|---------|
| 1590064-D9 | 3.16 |



**VARTA Industrial Pro 9 V,
20er-Set**

- Leistungsstark und zuverlässig
- Temperaturbereich: -20 - +50 °C

| Best.-Nr. | Pckg. € |
|------------|---------|
| 3402563-D9 | 32.17 |





Blei-Akku wartungsfrei 12 V 1,2 Ah

- Wartungsfrei
- Auslaufsicher
- Lageunabhängig einsetzbar
- Abmessungen (B x H x T) 97 x 58 x 43 mm
- Flachstecker 4.8 mm

| Best.-Nr. | St. € |
|------------|-------|
| 2542791-D9 | 9.16 |



Blei-Akku wartungsfrei 6 V 1,2 Ah

- Wartungsfrei
- Auslaufsicher
- Lageunabhängig einsetzbar
- Abmessungen (B x H x T) 97 x 58 x 24 mm
- Flachstecker 4.8 mm

| Best.-Nr. | St. € |
|------------|-------|
| 2542786-D9 | 5.83 |



Blei-Akku wartungsfrei 6 V 4,5 Ah

- Wartungsfrei
- Auslaufsicher
- Lageunabhängig einsetzbar
- Abmessungen (B x H x T) 70 x 107 x 47 mm
- Flachstecker 4.8 mm

| Best.-Nr. | St. € |
|------------|-------|
| 2542788-D9 | 7.50 |



Lithium-Knopfzelle CR 2025, 10er

- 10er-Set
- Hohe Energiedichte
- Geringe Selbstentladung
- Spannung 3 V
- Kapazität 160 mAh
- Abmessungen (Ø x H) 20 mm x 2.5 mm

| Best.-Nr. | Pckg. € |
|------------|---------|
| 3221600-D9 | 3.75 |



Alkaline Knopfzelle LR60, 10er

- 10er-Set
- Spannung 1,5 V
- Kapazität 6 mAh
- Abmessungen (Ø x H) 6.8 mm x 2.15 mm
- Alt. Bezeichnung LR621, AG1, V1GA

| Best.-Nr. | Pckg. € |
|------------|---------|
| 2521374-D9 | 1.91 |



CR 1632 Lithium-Knopfzelle, 10er

- Hohe Energiedichte
- Geringe Selbstentladung
- Spannung 3 V
- Kapazität 130 mAh
- Abmessungen (Ø x H) 16 mm x 3.2 mm
- Alt. Bezeichnung BR1632, LM1632

| Best.-Nr. | Pckg. € |
|------------|---------|
| 2377493-D9 | 2.75 |



Normzylinder DSBC

- Die selbststellende pneumatische Endlagendämpfung spart Zeit bei der Inbetriebnahme und passt sich optimal einem Last- und Geschwindigkeitswechsel an
- ISO 15552 (ISO 6431, VDMA 24562)
- Nachhaltig dank verlängertem Lebenszyklus durch vereinfachte Reparaturfähigkeit
- Umfangreiches Befestigungszubehör für nahezu jede Einbausituation

| Best.-Nr. | St. € |
|------------|--------|
| 2799902-D9 | 204.16 |



Kompaktzylinder, doppelwirkend ADN-S

- Geringer Einbauraum
- Sehr leicht
- Ideal für kleine Bewegungen
- Nachhaltig in der Herstellung durch Reduzierung des Materialeinsatzes

| Best.-Nr. | St. € |
|------------|-------|
| 2800729-D9 | 43.33 |



Magnetventil für Einzelanschluss VUVG

- Kleinbauendes Universalventil
- Anschlussstechnik über elektrische Anschlussplatte (E-Box)
- Sehr durchflussstark bezogen auf seine Baugröße
- Muffenventile als Einzelventile oder Batterieventile einsetzbar

Hinweis: Der kv-Wert gibt den Wasserdurchfluss durch ein Ventil in Liter pro Minute bei einem Druck von knapp 1 Bar und einer Wassertemperatur im Bereich von 5 - 30 °C an. Der QNn-Wert ist die Maßangabe für Gase in Liter pro Minute.

| Best.-Nr. | St. € |
|------------|-------|
| 1942411-D9 | 76.18 |

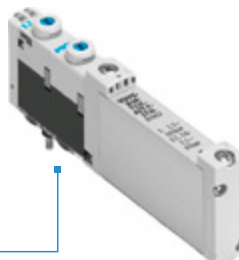

Rundzylinder DSNU-S

- Kurzbauende Variante des Normzylinders DSNU
- Schnelle und einfache Installation selbst in beengter Umgebung
- Geringes Gewicht
- Die selbststellende pneumatische Endlagendämpfung spart Zeit bei der Inbetriebnahme und passt sich optimal einem Last- und Geschwindigkeitswechsel an

| Best.-Nr. | St. € |
|------------|-------|
| 2800121-D9 | 34.99 |



Mini-Schlitten DGST

- Kraftvoller Doppelkolbenantrieb
- Kürzester Mini-Schlitten am Markt
- Präzise Kugelumlauführung
- Flexible Anpassungsmöglichkeiten
- Ausführung mit spiegelverkehrt angeordneten Druckluftanschlüssen und Sensornuten für die platzsparende Montage über den Konfigurator bestellbar

| Best.-Nr. | St. € |
|------------|--------|
| 2802529-D9 | 544.91 |



Magnetventil VUVS

- Universalventil, robust und langlebig
- Kostengünstig ohne Einschränkungen der Leistungsdaten
- Als Einzelventile oder Batterieventile VTUS einsetzbar

Hinweis: Der kv-Wert gibt den Wasserdurchfluss durch ein Ventil in Liter pro Minute bei einem Druck von knapp 1 Bar und einer Wassertemperatur im Bereich von 5 - 30 °C an. Der QNn-Wert ist die Maßangabe für Gase in Liter pro Minute.

| Best.-Nr. | St. € |
|------------|-------|
| 1893821-D9 | 42.45 |



Näherungsschalter SMT-8M-A-PS-24V-E-2,5-OE

| Best.-Nr. | St. € |
|------------|-------|
| 1893637-D9 | 34.16 |

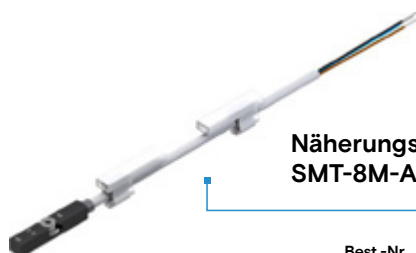

Kunststoffschlauch PUN-H

- Polyurethan
- Hohe Beständigkeit gegen Mikroben und Hydrolyse
- Schleppketentauglich

| Best.-Nr. | Grundpreis je 1m | Pckg. € |
|------------|------------------|---------|
| 1893567-D9 | 3.58 € | 179.16 |





TeSys Deca LC1D Leistungsschütze

| Best.-Nr. | Bezeichnung | Typ | Anschluss | St. € |
|------------|--|-----------|---------------|--------|
| 1667432-D9 | Leistungsschütz LC1D 3p, +1S+1Ö, 4 kW, 9 A, 400 V AC3, Spule 230 V AC | LC1D09P7 | Schraubklemme | 21.66 |
| 1667514-D9 | Leistungsschütz LC1D 3p, +1S+1Ö, 4 kW, 9 A, 400 V AC3, Spule 24 V DC | LC1D09BD | Schraubklemme | 45.- |
| 1667516-D9 | Leistungsschütz LC1D 3p, +1S+1Ö, 5,5 kW, 12 A, 400 V AC3, Spule 230 V AC | LC1D12P7 | Schraubklemme | 23.33 |
| 1667515-D9 | Leistungsschütz LC1D 3p, +1S+1Ö, 5,5 kW, 12 A, 400 V AC3, Spule 24 V DC | LC1D12BD | Schraubklemme | 40.83 |
| 1667518-D9 | Leistungsschütz LC1D 3p, +1S+1Ö, 7,5 kW, 18 A, 400 V AC3, Spule 230 V AC | LC1D18P7 | Schraubklemme | 35.83 |
| 1667517-D9 | Leistungsschütz LC1D 3p, +1S+1Ö, 7,5 kW, 18 A, 400 V AC3, Spule 24 V DC | LC1D18BD | Schraubklemme | 66.66 |
| 1667519-D9 | Leistungsschütz LC1D 3p, +1S+1Ö, 11 kW, 25 A, 400 V AC3, Spule 230 V AC | LC1D25P7 | Schraubklemme | 43.33 |
| 1667389-D9 | Leistungsschütz LC1D 3p, +1S+1Ö, 11 kW, 25 A, 400 V AC3, Spule 24 V DC | LC1D25BD | Schraubklemme | 112.50 |
| 3412577-D9 | Leistungsschütz LC1D 3p, +1S+1Ö, 4 kW, 9 A, 400 V AC3, Spule 230 V AC | LC1D09AP7 | Snap-In | 30.- |
| 3412623-D9 | Leistungsschütz LC1D 3p, +1S+1Ö, 4 kW, 9 A, 400 V AC3, Spule 24 V DC | LC1D09ABD | Snap-In | 56.66 |
| 3412572-D9 | Leistungsschütz LC1D 3p, +1S+1Ö, 5,5 kW, 12 A, 400 V AC3, Spule 230 V AC | LC1D12AP7 | Snap-In | 35.- |
| 3412638-D9 | Leistungsschütz LC1D 3p, +1S+1Ö, 5,5 kW, 12 A, 400 V AC3, Spule 24 V DC | LC1D12ABD | Snap-In | 61.66 |
| 3412651-D9 | Leistungsschütz LC1D 3p, +1S+1Ö, 7,5 kW, 18 A, 400 V AC3, Spule 230 V AC | LC1D18AP7 | Snap-In | 53.33 |
| 3412607-D9 | Leistungsschütz LC1D 3p, +1S+1Ö, 7,5 kW, 18 A, 400 V AC3, Spule 24 V DC | LC1D18ABD | Snap-In | 91.66 |
| 3412745-D9 | Leistungsschütz LC1D 3p, +1S+1Ö, 11 kW, 25 A, 400 V AC3, Spule 230 V AC | LC1D25AP7 | Snap-In | 61.66 |
| 3412684-D9 | Leistungsschütz LC1D 3p, +1S+1Ö, 11 kW, 25 A, 400 V AC3, Spule 24 V DC | LC1D25ABD | Snap-In | 95.83 |

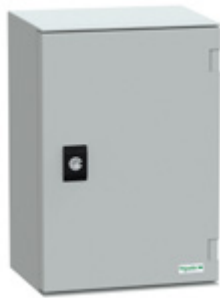

2971999



2972010



2972084

Ihr Plus:
15,- €/30,- €
Gutschein
ab 149,- €/299,- €
Mindesteinkaufswert
zzgl. MwSt.
Alle Informationen
dazu auf dem Rücktitel.

PanelSeT PLM Polyestergehäuse

| Best.-Nr. | Bezeichnung | St. € |
|------------|--|--------|
| 2971999-D9 | BxHxT 215 x 310 x 160 mm, Standardtür, 37 % Recyclingmaterial, Wandmontage | 75.- |
| 2972010-D9 | BxHxT 200 x 300 x 160 mm, Sichttür, 37 % Recyclingmaterial, Wandmontage | 100.- |
| 2972024-D9 | BxHxT 330 x 430 x 200 mm, Standardtür, 37 % Recyclingmaterial, Wandmontage | 112.50 |
| 2972040-D9 | BxHxT 330 x 430 x 200 mm, Sichttür, 37 % Recyclingmaterial, Wandmontage | 137.50 |
| 2972067-D9 | BxHxT 430 x 530 x 200 mm, Standardtür, 37 % Recyclingmaterial, Wandmontage | 141.66 |
| 2972084-D9 | BxHxT 430 x 530 x 200 mm, Sichttür, 37 % Recyclingmaterial, Wandmontage | 195.83 |



Harmony XVB7 Leuchtsäulen

- Modular
- 70 mm
- 24 V, ACDC
- Energieeffiziente LED

| Best.-Nr. | Farbe | Typ | St. € |
|------------|--|----------|--------|
| 3431362-L2 | Leuchtelement, grün, Dauerlicht | XVB7C23 | 56.66 |
| 3431363-L2 | Leuchtelement, rot, Dauerlicht | XVB7C24 | 56.66 |
| 3431364-L2 | Leuchtelement, orange, Dauerlicht | XVB7C25 | 56.66 |
| 3431365-L2 | Leuchtelement, blau, Dauerlicht | XVB7C26 | 56.66 |
| 3431366-L2 | Leuchtelement, weiß, Dauerlicht | XVB7C27 | 56.66 |
| 3431367-L2 | Leuchtelement, gelb, Dauerlicht | XVB7C28 | 56.66 |
| 3431360-L2 | Basis-Element, 24V ACDC, Adapter, Abdeckung, bis 5 Elemente, dunkelgrau | XVB7C21B | 46.66 |
| 3431361-L2 | Basis-Element, 110-240V AC, Adapter, Abdeckung, bis 4 Elemente, dunkelgrau | XVB7C21M | 150.- |
| 3431368-L2 | Basis-Element, IO-Link, 24V DC, Adapter, Abdeckung, dunkelgrau | XVB7C31 | 179.16 |

ABS-Gehäuse



1876316

1876317

| Best.-Nr. | Bezeichnung | St. € |
|------------|---|-------|
| 1876316-D9 | 121 x 164 x 87 mm, IP66, IK07, RAL 7035, undurchsichtig, 45 % Recyclingmaterial, TÜV | 24.16 |
| 1876317-D9 | 121 x 164 x 87 mm, IP66, IK07, RAL 7035, transp. Deckel, 45 % Recyclingmaterial, TÜV | 30.- |
| 1876496-D9 | 121 x 192 x 105 mm, IP66, IK07, RAL 7035, undurchsichtig, 45 % Recyclingmaterial, TÜV | 37.50 |
| 1866548-D9 | 164 x 192 x 87 mm, IP66, IK07, RAL 7035, undurchsichtig, 45 % Recyclingmaterial, TÜV | 16.66 |
| 1866549-D9 | 164 x 192 x 87 mm, IP66, IK07, RAL 7035, undurchsichtig, 45 % Recyclingmaterial, TÜV | 21.66 |
| 1866550-D9 | 194 x 241 x 107 mm, IP66, IK07, RAL 7035, undurchsichtig, 45 % Recyclingmaterial, TÜV | 28.33 |
| 1866553-D9 | 194 x 241 x 107 mm, IP66, IK07, RAL 7035, transp. Deckel, 45 % Recyclingmaterial, TÜV | 33.33 |



Asfora Steckdosen

2997235

- Erfüllt die europäischen Standards für sichere und zuverlässige Stromversorgung, VDE-zertifiziert
- Robustes Design mit hoher Belastbarkeit für den täglichen Einsatz
- Einfache Auswahl dank nur 2 Komponenten (Einsatz + Rahmen)

| Best.-Nr. | Bezeichnung | St. € |
|------------|--|-------|
| 2997235-D9 | Asfora SCHUKO-Steckdose 16 A, weiß | 1.91 |
| 2997236-D9 | Asfora SCHUKO-Steckdose 16 A, Berührungsschutz, weiß | 2.75 |



2997223

Asfora Schalter, Taster und Dimmer

- Einfache Montage, da Einsätze und Bedienelemente (Schalter/Wippen) fertig in einer Einheit montiert sind
- Einfache Installation in Unterputzdosen
- Nennstrom von 10 Ampere und Nennspannung von 250 Volt

| Best.-Nr. | Bezeichnung | St. € |
|------------|---|-------|
| 2997223-D9 | Asfora Ein/Ausschalter 10 AX - 250 V, Unterputz, Steckklemmen, weiß | 1.91 |
| 2997226-D9 | Asfora Wechselschalter Unterputz, 10 AX- 250 V, Steckklemmen, weiß | 2.50 |



Mureva Feuchtraumverteiler

- Kabeleinführung oben/unten/seitlich über Kabeleinführungsflansch
- Montage DIN-Schiene oben/unten/hinten

| Best.-Nr. | Bezeichnung | St. € |
|------------|--|--------|
| 3398124-D9 | Mureva Feuchtraumverteiler, Aufputz, 1-reihig, 12 TE, IP65, Steckklemmen | 55.- |
| 3398125-D9 | Mureva Feuchtraumverteiler, Aufputz, 2-reihig, 24 TE, IP65, Steckklemmen | 78.33 |
| 3398126-D9 | Mureva Feuchtraumverteiler, Aufputz, 3-reihig, 36 TE, IP65, Steckklemmen | 80.- |
| 3398127-D9 | Mureva Feuchtraumverteiler, Aufputz, 4-reihig, 48 TE, IP65, Steckklemmen | 129.16 |



2111922



2111759

Resi9 Leitungsschutzschalter

- Gemäß IEC/EN 60898-1
- Zu mindestens 56 % aus recyclefähigen Kunststoffen und alten Autoreifen hergestellt

| Best.-Nr. | Bezeichnung | Ausführung | St. € |
|------------|--|------------|-------|
| 2111922-D9 | Leitungsschutzschalter Resi9 1P, 16 A, B Charakteristik, 6kA | 1-polig | 2.08 |
| 2111759-D9 | Leitungsschutzschalter Resi9 3P, 16 A, B Charakteristik, 6kA | 3-polig | 11.66 |



2997249



2997250



2997488

Asfora Rahmen

- Rahmen für Steckdosen und Schalter in Weiß
- VDE zertifiziert
- Hochwertiges Design

| Best.-Nr. | Bezeichnung | St. € |
|------------|--|-------|
| 2997249-D9 | Asfora 1-fach Rahmen für Steckdosen und Schalter, weiß | 1.08 |
| 2997250-D9 | Asfora 2-fach Rahmen für Steckdose und Schalter, Horizontal, weiß | 1.91 |
| 2997251-D9 | Asfora 2-fach Rahmen für Schalter und Steckdose, Vertikal, weiß | 1.50 |
| 2997488-D9 | Asfora 3-fach Rahmen für Steckdosen und Schalter, Horizontal, weiß | 2.33 |
| 2997490-D9 | Asfora 3-fach Rahmen für Steckdose und Schalter, Vertikal, weiß | 2.33 |



Industrielle Funkfernsteuerung 2-Kanal 36 - 480 V

- 2 Tasten, 1 Geschwindigkeit
- Frequenzbereich: 433,88 - 433,95 MHz
- Reichweite: max. 100 m
- Spannungsversorgung des Empfängers:
36 - 480 V AC/DC

| Best.-Nr. | St. € |
|------------|-------|
| 3208798-D9 | 100,- |



PID-Temperaturregler

- Messbereich: -199.9 bis 999.9 °C
- Abmessungen (L x B x H) 70.5 x 48 x 48 mm
- Display: 7-Segment-LED, 4-stellig
- Bedienung: EIN/AUS, P, PI, PD, PID
- Eingangsspezifikationen: Thermoelement, RTD
- Steuerungsausgang 1: 3 A Relais oder SSR
- Energieversorgung: 100 - 240 VAC, 50/60 Hz

| Best.-Nr. | St. € |
|------------|-------|
| 3016146-D9 | 91.66 |

Signalsäule LED

- Betriebsspannung 24V AC/DC
- Signal Typ: Dauerton, Dauerlicht, Pulston, Blinklicht
- Abmessungen (Ø x H) 40 mm x 180 mm
- Leuchtfarbe: Rot, Gelb, Grün

| Best.-Nr. | St. € |
|------------|-------|
| 2384824-D9 | 17.50 |

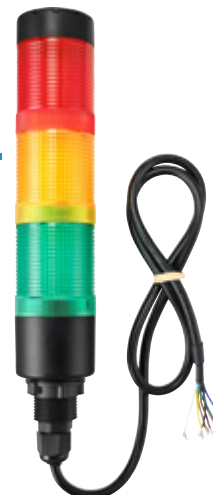

Temperaturregler NTC -50 bis 99 °C

- Spannungsversorgung 230 V/AC
- Relaiskontakte: Heizen 10A 230 V/AC, Kühlen 10A 230 V/AC
- Fühlerlänge 2 m
- Einbaumaß 71 x 29 mm

| Best.-Nr. | St. € |
|------------|-------|
| 2348250-D9 | 15.- |

Modbus IO Schnittstellen-Modul

- Mehrkanalige analoge und digitale Aufzeichnungssteuerung: 2x DI, 2x AI, 4x DO
- Ethernet und RS485
- ModBus Gateway-Funktion
- Echtzeit-Datenanzeige
- RS485 Kaskadierungsmöglichkeit
- Konfigurierbarer Eingangsbereich

| Best.-Nr. | St. € |
|------------|-------|
| 2973412-D9 | 80.- |



Galvanisch getrennter USB auf CAN-Bus Konverter

- USB-C® Schnittstelle
- Steckbarer Klemmenblock
- PC-Schnittstelle entspricht der vollen Geschwindigkeit der USB 2.0 Spezifikation und ist mit USB 1.1 kompatibel
- 2-Wege USB-Schnittstelle auf CAN-Bus-Schraubklemmenverdrahtung
- CAN 2.0 A und CAN 2.0 B Signalformat gemäß ISO/DIS 11898 Spezifikation
- Die Baudrate der CAN-Buskommunikation ist zwischen 5 Kbps und 1 Mbps frei programmierbar
- Versorgung über USB-Bus oder mittels externem Netzteil (8 - 28 V/DC)
- Datenfluss Empfangsseite: 17000 fps
- Die Zeitstempel-Genauigkeit des Eingangssignals kann auf der CAN-Seite 1 µs erreichen
- Isolationsspannung 5000 V/DC

| Best.-Nr. | St. € |
|------------|-------|
| 3156515-D9 | 76.66 |



USB-C® zu RS232/485/422 Konverter FTDI FT232RL chip

- FTDI FT232RL Chip
- USB-C® Schnittstelle
- Einsteckterminal
- Unterstützt mehrere externe Geräte
- Isolationsspannung: 1500 V
- Unterstützt 3,3 V und 5 V TTL Vollduplex-Kommunikation, über interne Steckbrücken schaltbar
- Unterstützt Vollduplex-Kommunikation per RS-232 Dreidraht-Technik
- Unterstützt Vollduplex-Kommunikation per RS-422 Vierdrahttechnik
- Unterstützt Halbduplex-Kommunikation per RS-485 Zweidrahttechnik
- DIN Hutschienenmontage



| Best.-Nr. | St. € |
|------------|-------|
| 3156514-D9 | 60.- |

Schütz 5,5 KW 230 V

- 3polig + 1 Hilfskontakt (Schließer)
- Nennspannung: 230 V
- Nennbetriebsstrom und Leistung: 12 A, 5,5 kW
- Bemessungs-Trennschaltung (Ui): 690 V
- Schütz Typ: 3 NO (3 Schließer)
- Montageart Hutschiene



| Best.-Nr. | St. € |
|------------|-------|
| 2618048-D9 | 11.66 |



T-Verbinder PE6

- Rohr-Ø: 6 mm
- Betriebsdruck: -1bar - 10 Bar
- Temperaturbereich: -10 - 80 °C

| Best.-Nr. | St. € |
|------------|-------|
| 2615653-D9 | 1.25 |

Ihr Plus:
Exklusive Services!
z.B. Langzeitgarantie
auf conrad.at



TRU COMPONENTS Druckluftschlauch Polyurethan (Innen-Ø 4 mm / Außen-Ø 6 mm) Blau 100 m

- Betriebsdruck (max.) 10 bar
- Temperaturbereich: -20°C - 80°C
- Gute Flexibilität, Abriebfestigkeit und Beständigkeit gegen Öle und Chemikalien
- Ideal für Außenanwendungen

| Best.-Nr. | Grundpreis je 1 m | St. € |
|------------|-------------------|-------|
| 2615605-D9 | -37 € | 36.66 |

Servogesteuertes Ventil 24 V/DC G 1/2

- Funktion: 2/2 geschlossen monostabil
- kv-Wert: 3.86
- Medium: Neutrale Flüssigkeiten, neutrale Gase
- Dichtungsmaterial: NBR
- Medien-Temperatur Bereich: -10 bis 80 °C
- Medium: Luft, Wasser, Öl
- Betriebsdruck: 0 - 10 Bar



Hinweis: Der kv-Wert gibt den Wasserdurchfluss durch ein Ventil in Liter pro Minute bei einem Druck von knapp 1 Bar und einer Wassertemperatur im Bereich von 5 - 30 °C an. Der QNn-Wert ist die Maßangabe für Gase in Liter pro Minute.

| Best.-Nr. | St. € |
|------------|-------|
| 2832834-D9 | 38.33 |



Anwendungsbeispiel



Schlauchabschneider

- Geeignet für PU, PE, PA, PVC, PTFE
- Für Schläuche bis 14 mm Außendurchmesser
- Schneide aus Edelstahl

| Best.-Nr. | St. € |
|------------|-------|
| 2582676-D9 | 3.58 |

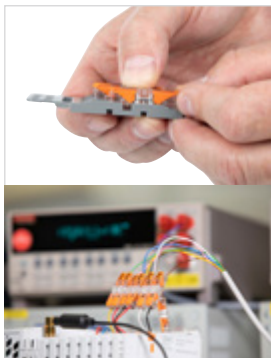

Anwendungsbeispiele

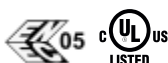

2355190

Durchgangsverbinder 221-2411

- Lagefixierung und mehrpolige Installation mit Adapter möglich
- Minimaler Platzbedarf durch schlanke Maße für beengte Installationsräume
- Werkzeugloses Verbinden und Lösen von Leitern dank komfortabler Hebeltechnologie

| Best.-Nr. | Inhalt | St. € |
|------------|--------|-------|
| 2355190-D9 | 1 St. | 0.50 |
| 2355189-D9 | 60 St. | 24.16 |



MADE IN GERMANY



1188437



3345692



2564448

Verbindungsklemme Serie 221

- 40 % kleiner als das Vorgängermodell
- Große Applikationsvielfalt
- 0,14 - 4 mm²

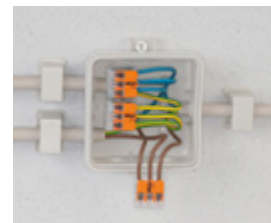

1668966

| Best.-Nr. | Inhalt | Länge | Breite | Polzahl | St. € |
|------------|---------|----------|---------|---------|-------|
| 1188440-D9 | 50 St. | 18.6 mm | 18.7 mm | 3 | 13.95 |
| 1188437-D9 | 1 St. | 18.6 mm | 18.7 mm | 3 | 0.59 |
| 1341805-D9 | 25 St. | 18.6 mm | 29.9 mm | 5 | 15.- |
| 1188438-D9 | 1 St. | 18.6 mm | 29.9 mm | 5 | 1.49 |
| 1188439-D9 | 100 St. | 18.6 mm | 13.1 mm | 2 | 23.49 |
| 1188436-D9 | 1 St. | 18.6 mm | 13.1 mm | 2 | 0.41 |
| 3399455-D9 | 15 St. | | | 10 | 19.16 |
| 3345692-D9 | 1 St. | | | 10 | 1.50 |
| 1668966-D9 | 1 St. | 21.10 mm | 22.9 mm | 3 | 1.08 |
| 1668965-D9 | 1 St. | 21.10 mm | 16 mm | 2 | 0.74 |
| 1668967-D9 | 1 St. | 21.10 mm | 36.7 mm | 5 | 1.50 |
| 2564448-D9 | 6 St. | 21.1 mm | 36.7 mm | 5 | 10.- |



1301654



1301655



541329



1301656



541573



2564486



MADE IN GERMANY

Dosenklemme - Serie 2273

- Leiterquerschnitte von 0,5 bis 2,5 mm² (eindrätig) individuell mischbar, also nur noch eine Baureihe zum Anschluss aller Querschnitte nötig
- Transparentes Gehäuse für optische Kontrolle
- Große Prüföffnung für alle gängigen Prüfspitzen

| Best.-Nr. | Inhalt | Breite | AWG | Herstellerfarbe | Polzahl | St. € |
|------------|---------|--------|---------|------------------------|---------|-------|
| 1301654-D9 | 100 St. | 10 mm | 18 - 14 | Transparent, Weiß | 2 | 10.- |
| 541307-D9 | 1 St. | 10 mm | 18 - 14 | Transparent, Weiß | 2 | 0.18 |
| 1301655-D9 | 100 St. | 14 mm | 18 - 14 | Transparent, Orange | 3 | 13.33 |
| 541329-D9 | 1 St. | 14 mm | 18 - 14 | Transparent, Orange | 3 | 0.19 |
| 1301656-D9 | 100 St. | 18 mm | 18 - 14 | Transparent, Rot | 4 | 15.39 |
| 2564486-D9 | 20 St. | 18 mm | 18 - 14 | Transparent, Rot | 4 | 5.83 |
| 541554-D9 | 1 St. | 18 mm | 18 - 14 | Transparent, Rot | 4 | 0.24 |
| 1301658-D9 | 100 St. | 22 mm | 18 - 16 | Transparent, Gelb | 5 | 16.44 |
| 2564487-D9 | 20 St. | 22 mm | 18 - 16 | Transparent, Gelb | 5 | 6.25 |
| 541573-D9 | 1 St. | 22 mm | 18 - 16 | Transparent, Gelb | 5 | 0.26 |
| 1301659-D9 | 50 St. | 18 mm | 18 - 16 | Transparent, Lichtgrau | 8 | 0.93 |
| 541590-D9 | 1 St. | 18 mm | 18 - 16 | Transparent, Lichtgrau | 8 | 0.48 |





CHAMPION 52

- Robuste Konstruktion mit 200 kg Tragkraft
- Sichere Standfestigkeit
- Einfach verstellbare Tragwalzen mit 3 unterschiedlichen Positionen

Hinweis: Optional mit Rollen ausrüstbar.

| Best.-Nr. | St. € |
|------------|--------|
| 2252411-D9 | 229.17 |



Ty-Rap® Kabelbinder

- Korrosionsbeständige, antimagnetische Stahlrinne im Kabelbinderkopf für starken und sicheren Halt
- Kann unter widrigsten Bedingungen wie z.B. hoher Luftfeuchtigkeit, Hitze oder Kälte eingesetzt werden

| Best.-Nr. | Pckg. € |
|-----------|---------|
| 544951-D9 | 23.33 |



Artikel 3023881
ist Sperrgut



2813520

Photovoltaikkabel

- Photovoltaik-Leitungsbauart H1Z2Z2-K nach Bauartnorm EN 50618
- Witterungs-, abrieb-, kerb- und UV-beständig

| Best.-Nr. | Inhalt | Typ | Grundpreis je 1 m | St. € |
|------------|-----------|-------------|-------------------|--------|
| 2813520-D9 | Meterware | 1023760/500 | | 1.25 |
| 3023881-D9 | 500 m | 1023760 | 1.91 € | 954.17 |



Ergonomisches Handwerkzeug für Kunststoff-Kabelbinder

- Um 360° drehbarer Aufsatz: bequeme Anwendung des Werkzeugs in jeder Position möglich
- Verriegelung der Spannungseinstellung für immer gleiche Kabelbinderspannung

| Best.-Nr. | St. € |
|-----------|--------|
| 544792-D9 | 387.50 |



HellermannTyton

380-03005 Kabelisolierung Schrumpfschlauch

- 177 Teile
- Schrumpfrate: 3:1
- Schwarz, Blau, Blau (BLUE LINE), Weiß, Grün, Gelb

| Best.-Nr. | Pckg. € |
|------------|---------|
| 1995507-D9 | 50.- |



Modular D-Sub Einbaustecker 9 pol. mit Verriegelungsschrauben und Gehäuse

- D-SUB Einbaustecker
- Anzahl Reihen: 2
- Polzahl: 9

| Best.-Nr. | Pckg. € |
|------------|---------|
| 2108937-D9 | 8.33 |



Frontelement

- Steckergehäuse RJ45 Cat5e
- Buchse 8P8C
- Mit Abschlussdeckel

| Best.-Nr. | St. € |
|------------|-------|
| 1611219-D9 | 25.- |



USB 3.0 Einbaubuchse

- Einbaubohrung Ø 22mm
- USB 3.2 Buchse auf Buchse

| Best.-Nr. | St. € |
|------------|-------|
| 1243946-D9 | 14.16 |



Tüllengehäuse aus Metall

- Zubehör für Baugröße 3 A
- Für industrielle Anwendungen

| Best.-Nr. | St. € |
|-----------|-------|
| 741954-D9 | 6.25 |



Auszieh-, Ausbau- und Einbau-Tool für Mini-Fit Jr.

- Automationsstufe: Manuell
- Funktion: Herausziehen

| Best.-Nr. | St. € |
|------------|-------|
| 2446928-D9 | 24.09 |



Werkzeug für Han®-Serien - Ausdrückwerkzeug

| Best.-Nr. | St. € |
|-----------|-------|
| 749261-D9 | 55.- |

ESD Schutz für Arbeiten an elektrostatisch empfindlichen Bauteilen

BJZ

ESD Widerstand-Tester SAFE-STAT



- Kompaktes, sehr leicht zu handhabendes Messgerät
- Zwei Messingleiten auf der Unterseite und zwei Anschlussbuchsen für externe Elektroden
- Zum Messen von Oberflächen-, Ableit- und Durchgangswiderstand

Hinweis: Passende 9 V Batterie bitte separat bestellen.

| Best.-Nr. | St. € |
|-----------|--------|
| 189420-D9 | 232.50 |



Vandalengeschützter IP67 Edelstahl-Druckschalter

- Schaltleistung 250V/AC 5A
- Taster einrastend
- Blaue LED Ringbeleuchtung
- Einbaubohrung Ø 19mm



Hinweis: Die LED kann separat mit 12 V AC oder DC angesteuert werden.

| Best.-Nr. | St. € |
|-----------|-------|
| 701322-D9 | 10.83 |

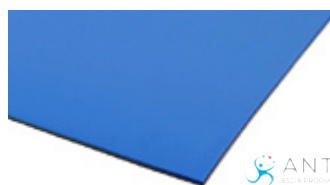

ANTISTAT
ESD & PRODUCTION CONSUMABLES



ESD Bodenmatte 1200 x 1800 mm

| Best.-Nr. | Grundpreis je 1 m² | St. € |
|------------|--------------------|-------|
| 2997404-D9 | 33.95 € | 73.33 |

ANTISTAT
ESD & PRODUCTION CONSUMABLES

Euro-Erdungsstecker - 1x 10 mm & 2 BANA

- ESD / Erdungsstecker mit 2 Bananenbuchsen und Buchsen und einem 10-mm-Stecker

| Best.-Nr. | St. € |
|------------|-------|
| 2997393-D9 | 7.91 |



Kundenempfehlung:

★★★★★ 4,7 von 5 Sternen

conrad.at · Stand: 29.07.2025

Für Best.-Nr. 2245933, 2245935 und 3019885



2245933

QUADRIOS

Tischmatten und Arbeitsunterlagen



2245935

ANTISTAT
ESD & PRODUCTION CONSUMABLES

Handgelenkband-Set 4 mm (4 mm bis Banane)

| Best.-Nr. | St. € |
|------------|-------|
| 2997378-D9 | 4.- |



| Best.-Nr. | Bezeichnung | Anschluss | Ableit-Widerstand | Abm. (L x B) | Grundpreis je 1 m² | St. € |
|------------|---|------------------|-------------------|------------------|--------------------|-------|
| 2245933-D9 | Quadrios ESD Tischmatten Komplet-Set | Druckknopf 10 mm | 10 ⁷ Ω | 1200 mm x 600 mm | | 65.- |
| 2870680-D9 | ESD-Arbeitsplatz-Komplettsset Matte und Zubehör | | | 600 mm x 400 mm | | 65.- |
| 2245935-D9 | Quadrios ESD Tischmatte | Druckknopf 10 mm | 10 ⁷ Ω | 1200 mm x 600 mm | 64.81 € | 46.66 |
| 3019885-D9 | ESD-Arbeitsunterlage | Druckknopf 10 mm | 10 MΩ | 600 mm x 400 mm | | 28.33 |

iPhone 16e. Hohe Performance. Gut fürs Budget.



iPhone 16e Weiß 256 GB

Das iPhone 16e wurde für Apple Intelligence entwickelt und kommt mit dem A18 Chip. So kann jedes Team noch leichter noch mehr erledigen. Und mit einer extralangen Batterielaufzeit bleiben alle ohne Unterbrechung produktiv – den ganzen Tag lang.

| Best.-Nr. | Energieeffizienzklasse | St. € |
|------------|------------------------|--------|
| 3389605-D9 | EEK B (A - G) | 699.17 |

iPhone 16. Power für deine Produktivität.



iPhone 16 Schwarz 128 GB

Etwas schreiben und Aufgaben mühelos erledigen – mit dem ersten iPhone, das für Apple Intelligence entwickelt wurde. Und mit der schnellen Kamerasteuerung und einer 48 MP Fusion Kamera mit 2x optischem Zoom und Makrofotos können herausragende Inhalte erstellt werden. Und das alles mit einem echten Boost für die Batterie.

| Best.-Nr. | Energieeffizienzklasse | St. € |
|------------|------------------------|--------|
| 3329447-D9 | EEK B (A - G) | 707.50 |

iPhone 16 Pro Max. Unglaubliche Leistung. Bei der Arbeit.



iPhone 16 Pro Max Titan Natur 256 GB

Etwas schreiben und Aufgaben mühelos erledigen – mit dem ersten iPhone, das für Apple Intelligence entwickelt wurde. Und mit der schnellen Kamerasteuerung, 4K 120 fps Dolby Vision und 4 Mikrofonen in Studioqualität können beeindruckende Inhalte erstellt werden. Das alles mit einem großen Sprung bei der Batterielaufzeit.

| Best.-Nr. | Energieeffizienzklasse | St. € |
|------------|------------------------|---------|
| 3329510-D9 | EEK B (A - G) | 1129.17 |

iPad. Mehr zu lieben fürs Business.



iPad (A16, 2025) WiFi 128 GB 27,9 cm (11") Silber

Kann viel und macht viel Spaß. Das iPad mit superschnellem A16 Chip macht Multitasking ganz leicht und wichtige Apps laufen problemlos. Auf dem immersiven 27,9 cm (11") Liquid Retina Display mit All-Screen Design ist es ganz einfach, kreativ zu sein und mit anderen zusammenzuarbeiten. Mit WLAN 6 bleibt man auch unterwegs produktiv.

| Best.-Nr. | Energieeffizienzklasse | St. € |
|------------|------------------------|--------|
| 3394870-D9 | EEK G (A - G) | 324.17 |

Unglaublich leistungsstark. Unverwechselbar iPad.



iPad (A16, 2025) WiFi + Cellular 128 GB 27,9 cm (11") Silber

Kann viel und macht viel Spaß. Das iPad mit superschnellem A16 Chip macht Multitasking ganz leicht und wichtige Apps laufen problemlos. Auf dem immersiven 27,9 cm (11") Liquid Retina Display mit All-Screen Design ist es ganz einfach, kreativ zu sein und mit anderen zusammenzuarbeiten. Mit WLAN 6 und 5G Unterstützung bleibt man auch unterwegs produktiv. Und das alles zu einem günstigeren Preis.

| Best.-Nr. | Energieeffizienzklasse | St. € |
|------------|------------------------|--------|
| 3394882-D9 | EEK G (A - G) | 457.50 |

iPad Pro. Extreme Leistung. Extrem mobil.



iPad Pro (M4, 2024) WiFi 256 GB 27,9 cm (11") Space Black

iPad Pro. Entwickelt für Apple Intelligence. Es ist unglaublich dünn, hat mit dem Apple M4 Chip eine unfassbare Performance und kommt mit einem bahnbrechenden Ultra Retina XDR Display, superschnellem WLAN 6E. Es ist kompatibel mit wichtigen Apps wie Microsoft 365 und Google Workspace. Und mit dem Apple Pencil Pro und einem Magic Keyboard ist es das ultimative Büro für unterwegs.

| Best.-Nr. | Energieeffizienzklasse | St. € |
|------------|------------------------|--------|
| 3193335-D9 | EEK G (A - G) | 999.17 |

Passendes Zubehör



Apple Watch Series 10 GPS Roségold

Die neue Apple Watch Series 10. Ein größeres Display, um mehr zu sehen. In einem dünneren, leichteren Design. Fortschrittliche Features für Fitness und Gesundheit mit Mitteilungen über Schlafapnoe plus schnellerem Laden.

| Best.-Nr. | Ausführung | St. € |
|------------|---------------------------------|--------|
| 3329399-D9 | 42 mm, Sport Band Blassrosa S/M | 365.84 |



Apple Pencil Pro

Gibt dir ultimative kreative Kontrolle. Du kannst mit Gesten wie Druck und Rotation auf Tools zugreifen, Pinsel wechseln und Striche machen, ohne aus dem Flow zu kommen. Pixelgenaue Präzision, Neigungs- und Drucksensitivität und niedrige Latenz. Mit einer flachen Seite lässt dich der Apple Pencil Pro per Fingertipp die Tools wechseln. Der Apple Pencil hält, lädt und koppelt magnetisch.

| Best.-Nr. | St. € |
|------------|--------|
| 3193476-D9 | 129.16 |

Mac Studio. Mehr Power fürs Business.

Mac Studio (M4 Max, 2025) Silber

Mac Studio. Der ultimative Desktop-Computer für Pros mit dem phänomenalen M4 Max Chip erledigt mühelos alle Unternehmensaufgaben. Mit riesigem Arbeitsspeicher, KI Fähigkeiten auf dem nächsten Level, unglaublicher Grafik, dynamischem Caching, Mesh Shading und Raytracing ist der Mac Studio ein Kraftpaket für jede Aufgabe in einem kompakten und leisen Gehäuse. Entwickelt für Apple Intelligence.

| Best.-Nr. | Ausführung | St. € |
|------------|---|---------|
| 3395652-D9 | 36 GB RAM, 512 GB SSD, 14-Core CPU, 32-Core GPU | 2004.17 |



Mac mini. Größere Möglichkeiten fürs Business als je zuvor.

Mac mini (M4, 2024) Silber

Der viel leistungsstärkere, viel kleinere Mac mini: 12,7 x 12,7 cm, vollgepackt mit Power fürs Business. Neu designt, um den Speed und das Potenzial des spektakulären M4 Chip optimal zu nutzen. Mit praktischen Anschlüssen auf Vorder- und Rückseite.

| Best.-Nr. | Ausführung | St. € |
|------------|---|--------|
| 3343992-D9 | 16 GB RAM, 256 GB SSD, 10-Core CPU, 10-Core GPU | 582.50 |



iMac. All in One – viel Power und vielseitig bei der Arbeit.



iMac Retina 4.5K (M4, 2024), 61 cm (24“), Silber

iMac. Der ultimative All-in-One Desktop-Computer fürs Business. Entwickelt für Apple Intelligence. Die Power des M4 Chip macht das Arbeiten an Projekten und Multitasking mit mehreren Apps noch schneller. Mit einem beeindruckenden 61 cm (24“) 4.5K Retina Display in ikonischem Design, fortschrittlicher Kamera sowie großartigen Mikrofonen und Lautsprechern ist der iMac perfekt für Produktivität.

| Best.-Nr. | Ausführung | St. € |
|------------|---|---------|
| 3342906-D9 | 16 GB RAM, 256 GB SSD, 8-Core CPU, 8-Core GPU | 1249.17 |

MacBook Pro. Der ultimative Pro Laptop für Unternehmen.



MacBook Pro 46.6 cm (16 Zoll) Space Black

Das 46.6 cm (16“) MacBook Pro mit M4 Pro Chip liefert eine spektakuläre Performance für anspruchsvolle Unternehmensaufgaben. Alle wichtigen Apps für die Arbeit laufen ultraschnell und es wurde für Apple Intelligence entwickelt. Mit einer Batterielaufzeit von bis zu 24 Stunden und dem Liquid Retina XDR Display ist es brillant für Multitasking – es ist Pro in jeder Hinsicht.

| Best.-Nr. | Ausführung | St. € |
|------------|---|---------|
| 3344065-D9 | 24 GB RAM, 512 GB SSD, M4 Pro, 14-Core CPU, 20-Core GPU | 2415.84 |

MacBook Pro. Schnell. Für ein schnelllebiges Business.



MacBook Pro 35.6 cm (14 Zoll) Space Black

Das 35.6 cm (14“) MacBook Pro mit M4 Chip liefert eine spektakuläre Performance für anspruchsvolle Unternehmensaufgaben. Alle wichtigen Apps für die Arbeit laufen ultraschnell und es wurde für Apple Intelligence entwickelt. Für besonders lange Arbeitstage hat es eine Batterielaufzeit von bis zu 24 Stunden und das Liquid Retina XDR Display ist brillant für Multitasking – es ist Pro in jeder Hinsicht.

| Best.-Nr. | Ausführung | St. € |
|------------|---|---------|
| 3344051-D9 | 16 GB RAM, 512 GB SSD, M4, 10-Core CPU, 10-Core GPU | 1582.50 |

Passendes Zubehör



USB-C® auf Lightning Kabel (1 m)

| Best.-Nr. | St. € |
|------------|-------|
| 3088043-D9 | 20.84 |

60 W USB-C® Ladekabel (1 m)

| Best.-Nr. | St. € |
|------------|-------|
| 3340271-D9 | 16.66 |

HomePod mini, white

Der HomePod mini liefert einen unerwartet großen Sound. Erledige alltägliche Aufgaben mit Siri, dem intelligenten Assistenten. Verwende den HomePod mini, um dein Smart Home zu steuern. Alles funktioniert nahtlos mit deinen Apple Geräten – und bleibt privat und sicher.

| Best.-Nr. | St. € |
|------------|-------|
| 2317249-D9 | 95.83 |



AirPods 4

AirPods 4 – ein ganz neues Hörerlebnis mit Stimmisolation, Siri Interaktionen und personalisiertem 3D Audio. Mit überarbeiteter Passform für einen angenehmen Sitz den ganzen Tag über.

| Best.-Nr. | St. € |
|------------|-------|
| 3329308-D9 | 125.- |



AirPods (3. Gen) mit Lightning Case

Die AirPods (3. Generation) kommen mit personalisiertem 3D Audio, das Sound überall um dich herum platziert, einer längeren Batterielaufzeit und Schutz vor Wasser und Schweiß. Das ganze Erlebnis ist einfach magisch.

| Best.-Nr. | St. € |
|------------|--------|
| 2623742-D9 | 116.66 |



Windows 11

ThinkCentre neo50q Desktop PC

- Intel® Core™ i5-13420 (8 Kerne, max. 4,6 GHz)
- 16 GB DDR4-RAM, 512 GB M.2 PCIe SSD
- Intel® UHD Graphics
- WiFi 6, Bluetooth® 5.1
- Kompakte Bauform
- Windows® 11 Pro



| Best.-Nr. | St. € |
|------------|--------|
| 3056752-D9 | 562.50 |



Windows 11

ThinkStation P3 30GS Workstation

- Intel® Core™ i7-14700 (20 Kerne, max. 5,4 GHz)
- 32 GB DDR5-RAM 4400 MHz, 1 TB M.2 PCIe SSD
- Intel® UHD Graphics 770
- Windows® 11 Pro



| Best.-Nr. | St. € |
|------------|---------|
| 3165053-D9 | 1270.83 |



Windows 11

ThinkPad V15 G4 Notebook

- Großes, entspiegeltes Full HD IPS Display 1920 x 1080 Pixel
- Intel® Core™ i5-13420H (8 Kerne, max. 4.6 GHz)
- 16 GB DDR4-RAM 3200 MHz, 512 GB PCIe SSD-Speicher
- Intel® UHD Graphics
- HD 720p Webcam, Wi-Fi 5ac, Bluetooth® 5.1
- Windows® 11 Pro



| Best.-Nr. | St. € |
|------------|--------|
| 2992123-D9 | 582.50 |



Windows 11

ThinkPad E16 Gen 3 Business Notebook

- Großes, entspiegeltes WUXGA IPS Display 1920 x 1200 Pixel
- Intel® Core™ Ultra 5 225U (12 Kerne, max. 4.8 GHz)
- 16 GB DDR5-RAM 5600 MHz, 512 GB PCIe SSD-Speicher
- Intel® Graphics
- Full HD Webcam mit Sichtschutzblende, Wi-Fi 6E, Bluetooth® 5.3
- Windows® 11 Pro



| Best.-Nr. | St. € |
|------------|--------|
| 3413705-D9 | 895.84 |



Idea Tab Pro WiFi Grau Android-Tablet

- Brillantes 3K Multitouch-Display 144 Hz, 2944 x 1840 Pixel
- MediaTek Dimensity 8030 Octa Core
- 12 GB LPDDR5X-RAM, 256 GB Speicher, microSD-Steckplatz
- Fingerabdruckleser, 10200 mAh Akku
- 13 MP Rückkamera, 8 MP Frontkamera
- WiFi 6E, Bluetooth® 5.3, GPS, GLONASS, Android™ 14

| Best.-Nr. | St. € |
|------------|--------|
| 3376514-D9 | 299.17 |



ThinkVision T24i-30 LED-Monitor

- Bild diagonal 60.5 cm (23.8 Zoll) Full HD, 1920 x 1080 Pixel
- Reaktionszeit: 4 ms
- Energieeffizienzklasse: E (A - G)
- Schnittstellen: DisplayPort, Audio-Line-out, HDMI®, USB-A (USB 3.0), VGA
- Höhenverstellbar, neigbar, schwenkbar, Pivot-Funktion, VESA Mount 100 x 100 mm, Blaulicht-Filter, Flicker Free-Technologie, drehbar auf Hochformat

| Best.-Nr. | St. € |
|------------|--------|
| 2831368-D9 | 141.66 |



 Windows 11



15-fc0079ng Notebook Schwarz

- Großes, entspiegeltes Full HD Display 1920 x 1080 Pixel
- AMD Ryzen™ 7 5825U (8 Kerne, max. 4.5 GHz)
- 16 GB DDR4-RAM 3200 MHz, 512 GB PCIe SSD-Speicher
- HD 720p Webcam, Wi-Fi 6ax, Bluetooth® 5.0
- Windows® 11 Home

| Best.-Nr. | St. € |
|------------|--------|
| 3439217-D9 | 495.83 |



 Windows 11

MINIX
Next Generation Computing



NEO Z100-0db Mini PC

- Intel® N100 (4 Kerne, max. 3,4 GHz)
- 8 GB DDR4-RAM 3200 MHz, 256 GB M.2 PCIe SSD
- Intel® UHD Graphics, Lüfterloses Kühlsystem
- Dual Band WiFi 6, Bluetooth® 5.2
- Kompakte Bauform, inkl. VESA-Halterung
- Windows® 11 Pro

| Best.-Nr. | St. € |
|------------|--------|
| 3065854-D9 | 212.50 |

GIGABYTE



 Windows 11

GB-SLIM-U225 Workstation Mini-PC

- Leistungstarker Prozessor wahlweise von Intel® oder AMD®
- Modellabhängig 16 oder 32 GB DDR5-RAM 5600 MHz
- Nvidia G-Force RTX 5060 Grafikkarte 8 GB
- Kleine, schmale Bauform - liegend oder stehend nutzbar
- Hohe Performance und trotzdem angenehm leise
- Windows® 11 Pro

| Best.-Nr. | Modell | Ausführung | St. € |
|------------|--|--|--------|
| 3436071-D9 | Gigabyte GB-SLIM-U225-RTX5060 Workstation | Intel® Core™ Ultra 5 225 (10 Kerne, max. 4.9 GHz), 16 GB RAM, 1 TB SSD | 904.17 |
| 3436070-D9 | Gigabyte GB-SLIM-9700X-RTX5060 Workstation | AMD® Ryzen™ 7 9700X (8 Kerne, max. 5.5 GHz), 32 GB RAM, 1 TB SSD | 954.17 |



Anwendungsbeispiel

(Intenso)[®]

Power Adapter Set GaN 140 W



- Unterstützt Schnellladen (PD 3.1 + QC 4.0) bis 140 Watt
- 4 verschiedene Anschlüsse: USB-C1, USB-C2, USB-C3, USB-A
- Verstärkter Knickschutz zwischen USB- Connector und Kabel
- Kabel aus Nylon und Aluminium in der Farbe schwarz
- Gleichzeitiges Laden von Laptop, Tabet und Smartphone
- Mit integriertem E-marker Chip

| Best.-Nr. | St. € |
|------------|-------|
| 3342862-D9 | 50.- |



 Windows 11



renkforce

PC Tuning-Kit



- Die Leistungssteigerung für Ihr PC-System
- Aufeinander abgestimmte Komponenten
- Fertig zusammengebaut und getestet
- Wahlweise mit oder ohne Betriebssystem auf SSD
- Intel® Core™ i5-12400 (4,4 GHz), Gigabyte H610M S2H V3 Micro ATX

| Best.-Nr. | Modell | SSD / Betriebssystem | St. € |
|------------|-------------|----------------------|--------|
| 3333811-D9 | CR-AS-00055 | ohne / ohne | 254.17 |
| 3344005-D9 | CR-AS-00056 | 512 GB / Win 11 Pro | 329.17 |



Abschließbar per Schlüssel oder Zahlenkombination 4-stellig



Ladeschrank mit 10 Steckdosen (CEE 7/3) und Fächern für Geräte (max. 39,6 cm / 15,6"), Schwarz

- Smartes Strommanagement-System verhindert Überlastung
- Schutz vor Überladung, Überspannung, Kurzschluss und Spannungsspitzen
- Stahltür mit Sichtfenster aus Sicherheitsglas auf der Frontseite
- Robustes Metallgehäuse, 3-Punkt-Schloss mit Schlüssel oder vierstelliger Zahlenkombination
- Trennfächer (jeweils 400 x 29 x 282 mm) mit integrierten Kabelführungen

| Best.-Nr. | St. € |
|------------|--------|
| 2997835-D9 | 379,17 |



2380219



2380218

10/20-Port Ladeschrank mit USB-C® PD-Ports und Fächern, Schwarz

- Sicherer Lagerplatz und Schnellladestation für Smartphones, Tablets und andere USB-Geräte
- USB-C® Power Delivery (PD 3.0) Ladeports mit Ausgangsleistung bis zu 3 A/18 W pro Port
- Robustes Metallgehäuse, abschließbar mit zwei beiliegenden Schlüsseln
- Gummifüße für rutschfesten Einsatz auf allen Oberflächen
- Universeller C20-Stromanschluss, C19 auf CEE 7/4 EU-Stromkabel im Lieferumfang
- Trennfächer (jeweils 264 x 22 x 235 mm)

| Best.-Nr. | Ausführung | St. € |
|------------|-----------------------------|--------|
| 2380219-D9 | 20 USB-C® Ports, max. 360 W | 504,17 |
| 2380218-D9 | 10 USB-C® Ports, max. 180 W | 365,84 |



Ladeschrank mit 32 USB-C® PD-Ports und Fächern für Geräte (max. 39,6 cm / 15,6"), Schwarz

- Sicherer Lagerplatz und Ladestation für 32 Chromebooks, Tablets, Smartphones und andere USB-Geräte
- USB-C® Power Delivery (PD 3.0) Ladeports mit Ausgangsleistung bis zu 18 W/3 A pro Port und 576 W gesamt
- 3-Punkt-Schloss an Front- und Rückseite
- Schutz vor Überladung, Überspannung, Kurzschluss, Spannungsspitzen und Blitzschlag

| Best.-Nr. | St. € |
|------------|---------|
| 2618761-D9 | 1037,50 |



Ladeschrank mit 32 Steckdosen (CEE 7/3) und Fächern für Geräte (max. 39,6 cm / 15,6"), Schwarz

- Smartes Strommanagement-System verhindert Überlastung
- Schutz vor Überladung, Überspannung, Kurzschluss und Spannungsspitzen
- Stahltür mit Sichtfenster aus Sicherheitsglas auf der Frontseite
- Robustes Metallgehäuse, 3-Punkt-Schloss mit Schlüssel oder vierstelliger Zahlenkombination
- Trennfächer (jeweils 400 x 25 x 280 mm) mit integrierten Kabelführungen

| Best.-Nr. | St. € |
|------------|---------|
| 2997836-D9 | 1337,50 |



Ladeschrank mit 32 USB-C® PD-Ports und Fächern für Geräte, Schwarz

- Sicherer Lagerplatz und Schnellladestation für bis zu 32 Smartphones, Tablets und andere USB-Geräte
- Trennfächer (jeweils 330 x 22 x 235 mm) mit integrierten Kabelführungen
- USB-C® Power Delivery (PD 3.0) Ladeports mit Ausgangsleistung bis zu 3 A/18 W pro Port und 576 W gesamt
- Robustes, sicheres, pulverbeschichtetes Metallgehäuse, abschließbar per PIN-Code
- Robuster Griff aus Edelstahl und vier Rollen, davon zwei mit Arretierung
- Universeller C20-Stromanschluss, C19 auf CEE 7/4 EU-Stromkabel im Lieferumfang

| Best.-Nr. | St. € |
|------------|--------|
| 2380220-D9 | 907,50 |

Der Windows 10 Support endet im Oktober 2025. Viele Nutzer müssen für Windows 11 auf neue Hardware umsteigen, da nicht alle Geräte kompatibel sind und Schutz vor Cyberangriffen bieten. Es gibt aber Alternativen.

Conrad Electronic bietet hierfür verschiedene Lösungen an: Für PCs oder Notebooks, die die Mindestanforderungen von Windows 11 nicht erfüllen, hält Conrad leistungsstarke neue Windows-Systeme bereit. Alternativ kann auch ein Umstieg auf Apple Produkte oder Geräte mit Android oder ChromeOS sinnvoll sein. Auch günstige und nachhaltige Refurbished-Produkte können in Betracht gezogen werden. Für technikaffine Nutzer besteht die Möglichkeit, bestehende Hardware mit einzelnen Komponenten aufzurüsten, um die Kompatibilität zu Windows 11 zu erreichen.

Conrad bietet aber nicht nur die Systeme selbst, sondern auch umfangreiches Zubehör wie Peripherie, Kabel, Monitore und Netzwerktechnik für die Umstellung an.



Mehr Infos auf
conrad.at/windows-umstieg



Windows 11



A5 Mini PC

- AMD® Ryzen™ 5 7430U (6 Kerne, max. 4.3 GHz)
- 8 GB DDR4-RAM 3200 MHz
- 256 GB SSD
- AMD Radeon™ Graphics (Bis zu 4 Displays / max. 8K)
- 2 x HDMI, 2 x USB-C® (DP Alt Mode)
- WiFi 6ax, Bluetooth® 5.2, 2.5G LAN
- VESA-Halterung, Speicherkartenleser
- Windows® 11 Pro

| Best.-Nr. | St. € |
|------------|--------|
| 3402066-D9 | 279.17 |

MINIX
Next Generation Computing

Z150-Aero Mini PC

- Intel® Prozessor N150 (4 Kerne, max. 3.6 GHz)
- 16 GB DDR4-RAM 4800 MHz
- 512 GB SSD
- Intel® UHD Graphics (Bis zu 3 Displays / max. 4K@60Hz)
- DisplayPort, HDMI, USB-C® (DP Alt Mode)
- WiFi 5ac, Bluetooth® 5.2, 1/2.5G LAN
- Windows® 11 Pro

| Best.-Nr. | St. € |
|------------|--------|
| 3438803-D9 | 220.83 |

Windows 11





Ayda Bluetooth® On-Ear-Headset

- ENC Noise Cancelling
- Flip-up Mikrofonstummschaltung
- Akkulaufzeit bis zu 24 Std.
- Reichweite bis zu 10 m
- Nachhaltig - Besteht aus bis zu 65% Recyclingkunststoff

Systemvoraussetzungen: Windows Android, iOS, MacOS.

| Best.-Nr. | St. € |
|------------|-------|
| 3410093-D9 | 43.33 |



Vaiya kabellose Tastatur für mehrere Geräte - Schwarz

- Schlankes Tastaturdesign
- Akkulaufzeit bis zu 6 Monate
- Gleichzeitig arbeiten & laden
- 13 Multimedia FN-Tasten
- Verbindung mit bis zu 4 Geräten über Direktwahltasten
- Nachhaltig - Besteht aus bis zu 85% Recyclingkunststoff

Systemvoraussetzungen: Windows 10, 11 oder neuer; macOS 12, 13, 14 oder neuer; Chrome OS; Android, Anschluss über Bluetooth® oder USB-Port.

| Best.-Nr. | St. € |
|------------|-------|
| 3369156-D9 | 34.16 |

Kundenempfehlung:

★★★★★ 4,8 von 5 Sternen
conrad.at · Stand: 29.07.2025



Ozaa+ Multigeräte Funkmaus

- Komfortable Daumenauflage und geräuscharme Tasten
- Sensorauflösung bis zu 3200 DPI
- Akkulaufzeit bis zu 3 Monate
- Verbindung mit bis zu 3 Geräten über Direktwahltaste
- Nachhaltig - Besteht aus bis zu 70% Recyclingkunststoff

Systemvoraussetzungen: Kompatible Betriebssysteme: Chrome OS, Windows 10, 8 oder 7, macOS 10.15 (Catalina) oder höher, Freier USB-Anschluss für Empfänger.

| Best.-Nr. | St. € |
|------------|-------|
| 3125258-D9 | 36.66 |



Zeff Laptop Schreibtischständer klappbar

- Metallständer für Laptops bis 40.6 cm (16")
- Stufenlose Höhen- und Winklereinstellung
- 360° drehbar

| Best.-Nr. | St. € |
|------------|-------|
| 3410096-D9 | 34.16 |

NEU



Keyra ergonomisches Keyboard Multi Wireless

- Geteiltes, gewölbtes und ergonomisches Design
- Integrierte Handballenauflage mit verstellbaren Füßen
- Silent Tasten
- Verbindung mit bis zu 3 Geräten über Direktwahltasten
- Nachhaltig - Besteht aus bis zu 85% Recyclingkunststoff

Systemvoraussetzungen: Windows 10/11, macOS 13/14/15, Chrome OS
Hinweis: 2 x AA Batterien für den Betrieb nötig, im Lieferumfang enthalten.

| Best.-Nr. | St. € |
|------------|-------|
| 3429068-D9 | 60.- |



Bayo+ ergonomische Multigeräte Funkmaus

- Ergonomische Form mit 57° Winkel und bequemer Daumenauflage
- Sensorauflösung bis zu 2400 DPI
- Verbindung mit bis zu 3 Geräten über Direktwahltaste
- Nachhaltig - Besteht aus bis zu 70% Recyclingkunststoff

Systemvoraussetzungen: Windows 10, Windows 11, macOS 12, macOS 13, macOS 14, Chrome OS. **Hinweis:** Funktionalität der seitlichen Tasten kann je nach Betriebssystem variieren.

| Best.-Nr. | St. € |
|--------------------|-------|
| 3024660-D9 Schwarz | 45.- |
| 3220137-D9 Weiß | 43.33 |



STREAM DESKTOP RECHARGE - Kabelloses, wiederaufladbares Tastatur- und Maus Set

- Tastatur und Maus mit AES-128 Verschlüsselung
- Produktives Arbeiten und kabelloser Komfort
- Flüsterleiser Tastenanschlag dank CHERRY SX Scherenmechanik
- Maustasten mit leisem Klick
- 3-stufig regelbarer Maussensor mit bis zu 2.400 dpi

| Best.-Nr. | | St. € |
|------------|---------|-------|
| 2445847-D9 | Schwarz | 87.50 |
| 2445846-D9 | Weiß | 79.99 |

Kundenempfehlung:

★★★★★ 4,4 von 5 Sternen

conrad.at · Stand: 29.07.2025



Stream Keyboard, Schwarz

- Flüsterleiser Tastenanschlag
- 3 integrierte Statusanzeigen, perfekte Rutschfestigkeit, 10 Office- & Multimediatasten
- Flache Bauform

Systemvoraussetzungen: USB-Anschluss

| Best.-Nr. | | St. € |
|------------|----------|-------|
| 2180363-D9 | Schwarz | 24.16 |
| 2180362-D9 | Hellgrau | 20.83 |

Kundenempfehlung:

★★★★★ 4,6 von 5 Sternen

conrad.at · Stand: 29.07.2025

Corded Optical Mouse

- Symmetrisches Design - für Rechts- und Linkshänder geeignet
- Kabel-Maus mit 3 Tasten und optischem Sensor
- Angenehme Haptik und beste Griffigkeit

| Best.-Nr. | St. € |
|-----------|-------|
| 908283-D9 | 9.16 |



Kundenempfehlung:

★★★★★ 4,3 von 5 Sternen

conrad.at · Stand: 29.07.2025

MW 3000 Wireless Maus

- Kabellose Freiheit mit langer Batterielebensdauer
- 5 Tasten und mit umschaltbarer Auflösung
- Griffige Seitenflächen-Gummierung

Hinweis: Maus für Rechtshänder geeignet.

| Best.-Nr. | St. € |
|-----------|-------|
| 352439-D9 | 25.83 |



Kundenempfehlung:

★★★★★ 4,4 von 5 Sternen

conrad.at · Stand: 29.07.2025



DW 5100 Wireless Desktop Set

- Robuste, hochwertig verarbeitete Profi-Tastatur mit 10 Hotkeys
- Ergonomische 5 Tasten-Maus optimiert für Rechtshänder
- Nahezu störungsfreie, kabellose 2,4 GHz Technologie (bis zu 5 m Reichweite)
- Nano-USB-Empfänger: Ideal auch für die dauerhafte Nutzung mit dem Notebook

Hinweis: Maus für Rechtshänder geeignet.

| Best.-Nr. | St. € |
|------------|-------|
| 1582551-D9 | 34.16 |

MW2310 2.0 Wireless Maus

- 6-Tasten-Maus: Optischer Sensor und umschaltbare Auflösung (1000/1600/2400 dpi)
- Nano-USB-Empfänger: Kann dauerhaft im Notebook eingesteckt bleiben
- Lange Batterielebensdauer dank energiesparendem optischen Sensor
- Optimierte für Rechts- und Linkshänder
- Störungsfreie, kabellose 2.4 GHz Technologie (ca. 10 m Reichweite)

| Best.-Nr. | St. € |
|------------|-------|
| 2110974-D9 | 16.66 |



MW 4500 Wireless Maus

- Besonders ergonomische Form im 45° Design
- Präziser Sensor mit 3-stufig regelbarer Auflösung
- Status-LED zeigt niedrigen Batteriestand an
- 6 Tasten und Scrollrad
- Angenehmes Handgefühl durch abriebfeste Oberflächenveredelung
- Extra kleiner Nano-Empfänger

Hinweis: Maus für Rechtshänder geeignet.

| Best.-Nr. | | St. € |
|------------|------------------|-------|
| 1656789-D9 | Für Rechtshänder | 25.- |
| 2445852-D9 | Für Linkshänder | 32.49 |





logitech



Professionelle Ausstattung für Büro und Homeoffice

logitech

BRIO USB EMEA Webcam

- 4K Ultra HD-Videogespräche
- 90°-Sichtfeld
- Digitaler 5-fach-Zoom in Full HD
- 2 Mikrofone mit Rauschunterdrückung
- Ultrasicheres Einloggen über einen Infrarotsensor



| Best.-Nr. | St. € |
|------------|--------|
| 1549691-D9 | 158.33 |



RF-WC-150 Full HD-Webcam

- Unterstützt Full HD 1080p mit 30 fps und Autofokus
- Breiter 115° Blickwinkel
- Abdeckklappe zum Schutz der Privatsphäre
- Klemmhalter mit Stativgewinde
- Eingebautes Mikrofon



| Best.-Nr. | St. € |
|------------|-------|
| 2309344-D9 | 17.50 |

Ihr Plus:
15,- €/30,- €
Gutschein
 ab 149,- €/299,- €
 Mindesteinkaufswert
 zzgl. MwSt.
 Alle Informationen
 dazu auf dem Rücktitel.



40AY0090EU ThinkPad Universal USB-C® Dockingstation

- USB-C®-Eingang
- Anschlüsse: 3x USB 3.2 Gen 2 Buchse A, 2x USB 2.0 Buchse A, 2x USB-C® 10 Gbps, 2x DisplayPort, HDMI®, RJ45, Headset 3.5 mm Klinke
- Unterstützt bis zu 3 Bildschirme und max. 4K Auflösung
- Inkl. 90 W Netzteil und Ladefunktion



| Best.-Nr. | St. € |
|------------|--------|
| 2445542-D9 | 166.66 |

logitech

H390 USB Stereo-Headset

- Mikrofon mit Rauschunterdrückung
- Laserabgestimmte Antriebsspulen für hochwertiges digitales Audio
- Komfort durch Bedienelemente am Headset-Kabel
- Verstellbares Kopfband
- Langes Kabel (ca. 2,3 m)



| Best.-Nr. | St. € |
|------------|-------|
| 1522006-D9 | 20.- |



Funktastatur mit integriertem Touchpad

- Schmales, kompaktes Design
- Integriertes Touchpad und Maustasten
- 2,4 GHz Funktechnologie - Bis zu 10 Meter Reichweite
- 5 integrierte Multimediatasten (Lauter, Leiser, Mute, Vorwärts, Rückwärts)
- 12 FN-Shortcuts für weitere Komfortfunktionen
- Mobil einsetzbar - Nano-USB-Empfänger in der Tastatur verstaubar



| Best.-Nr. | St. € |
|------------|-------|
| 1910071-D9 | 19.16 |

logitech

MX Keys S Combo - Bluetooth® Tastatur-/Maus-Set GRAPHITE

- Intelligente Hintergrundbeleuchtung der Tastatur
- Flaches und elegantes Design und angenehme Haptik
- Ergonomische Maus mit 8K DPI Sensor, seitlichem Scrollrad und programmierbaren Tasten
- Bis zu 3 Computer koppelbar (Umschaltung per Taste)
- Schnelles und einfaches Aufladen über USB-C®
- Inkl. Handballenauflage



| Best.-Nr. | St. € |
|------------|-------|
| 3125132-D9 | 150.- |

Hinweis: Rücknahme von Alt-Batterien und -Akkus finden Sie im Internet unter conrad.at. Mehr Angebote und Informationen finden Sie immer aktuell im Onlineshop unter conrad.at.



DA-70917 USB-C® Dockingstation 11-Port

- USB-C®-Eingang
- Anschlüsse: 2x USB 3.2 Gen 2 Buchse A, 1x USB-C® 10 Gbps, DisplayPort, 2x HDMI®, RJ45, Headset 3.5 mm Klinke, SD-/MicroSD-Speicherkartenleser
- Unterstützt bis zu 3 Bildschirme und max. 4K Auflösung
- Inkl. 150 W Netzteil und Ladefunktion

| Best.-Nr. | St. € |
|------------|--------|
| 3344001-D9 | 129.16 |



DS-55319 Full HD Wireless Presentation System HDMI® + Mobile

- Überträgt HDMI® Video- und Audiosignale drahtlos in Full HD bis zu 50 m bei freier Sicht
- Optional erweiterbar auf bis 16x Sender (Quellen) + 1x Empfänger (Ausgabegerät)
- Schnell und einfach per Knopfdruck auf den eigenen Sender umschalten
- Teilen vom Tablet/Smartphone über die Bildschirmsynchronisierung (iOS, iPadOS/Android) Ihres Mobilgeräts
- Unterstützt Windows, macOS, iOS, iPadOS, Android
- Plug & Play - Einstecken und loslegen
- Stromversorgung über mitgelieferte Micro-USB-Kabel

| Best.-Nr. | St. € |
|------------|--------|
| 2618000-D9 | 166.66 |



DS-55204 4K HDMI® Verlängerungssystem via Netzkabel

- Ermöglicht HDMI®-Übertragungen bis 4K@60Hz per Netzkabel auf bis zu 70 m Distanz
- PoC (Power over Cable) - lediglich eine Einheit benötigt ein externes Netzteil
- Integrierte IR-Schnittstelle - Einfache Steuerung der Eingangsquelle mit einer Fernbedienung
- Unterstützt optionale Netzkabel CAT 6 oder höher bis 70 m Länge
- Unterstützt HDCP 2.2

| Best.-Nr. | St. € |
|------------|-------|
| 1881756-D9 | 76.66 |



DN-651129 16-Port Industrial Gigabit Switch Unmanaged

- 16 x RJ45-Ports 10/100/1000Mbps
- Für hohe Temperaturbereiche von -40 °C ~ 80 °C geeignet
- Redundante Stromversorgung über Terminalklemmen
- Für die Montage auf DIN-Schiene (Hutschiene) geeignet

| Best.-Nr. | St. € |
|------------|--------|
| 2757422-D9 | 208.33 |



Anwendungsbeispiel

DN-19-DIN-4U 483 mm (19")-Hutschienträger, 4HE

- Zur schnellen, schraublosen Aufnahme von 35 mm DIN-Schienenrastergeräten
- Inkl. verbauter Hutschiene gem. DIN EN 60715 (HxB= 35 x 390 mm), tiefenverstellbar
- Rückseite mit höhenverstellbarer C-Schiene zur Kabelabfangung

| Best.-Nr. | St. € |
|------------|-------|
| 1934556-D9 | 53.33 |

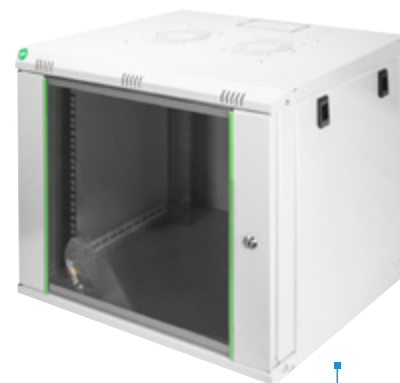

DN-19 09-U-EC Netzwerkschrank - Wandgehäuse 483 mm (19") Dynamic Basic Serie

- 478x600x450 mm, Farbe Grau (RAL 7035)
- Optimale Be- und Entlüftung
- Abschließbare Sicherheitsglastür mit Stahlrahmen

Hinweis: Um eine schnelle und reibungslose Anlieferung zu gewährleisten, bitten wir Sie bei der Bestellung eine Telefonnummer zur Terminvereinbarung zu hinterlassen.

| Best.-Nr. | St. € |
|------------|--------|
| 1389740-D9 | 108.33 |



Anwendungsbeispiel



EW-7438RPn Air N300 Smart WLAN - Extender mit EdiRange-App

- Erweitert die Reichweite des vorhandenen 802.11b/g/n WLAN- Netzwerkes
- Smart IQ Setup für die einfache Installation über Smartphone oder Tablet
- Unterstützt Guest-SSID, auch als Kindersicherung nutzbar
- Intelligente Steuerung über App
- Modus für Nachtbetrieb

| Best.-Nr. | St. € |
|------------|-------|
| 1181056-D9 | 31.66 |



GS-3008P Managed Gigabit Ethernet Switch mit PoE-Funktion

- Konform mit IEEE 802.3af/at PoE
- Acht Gigabit-Ethernet-Ports mit vier PoE+-Ports
- Bis zu 30 W pro Port (Gesamtleistungsbudget: 72W) für die Stromversorgung von PoE-fähigen Geräten
- Verlängerte Langstrecken-PoE-Stromversorgung bis zu 200 m
- Unterstützt Nachspeisungsschutz, um PoE-Ports nicht zu beschädigen
- Automatische Erkennung von Stromverbrauchern und Stromverbrauch
- Automatische Fehlererkennung bei Über-/Unterstrom und Über-/Unterspannung

| Best.-Nr. | St. € |
|------------|-------|
| 1934425-D9 | 100.- |



Kundenempfehlung:

★★★★★ 5,0 von 5 Sternen
conrad.at · Stand: 29.07.2025



GS-1005E 5-Port Gigabit Ethernet Switch

- Energieeffizienter Gigabit Ethernet Switch
- Fünf Gigabit Ethernet-Ports
- 8K MAC-Adresstabelle & 9KB Jumbo-Frame
- Automatische MDI/MDIX-Crossover-Erkennung und -Korrektur
- Lüfterloser Betrieb
- Hochwertiges Metallgehäuse

| Best.-Nr. | St. € |
|------------|-------|
| 2258327-D9 | 15.- |



FRITZ!Box 7590 AX WLAN-Router mit Modem

- Bis zu 300 MBit/s durch VDSL-Supervectoring 35b
- Voreingestellte Firewall
- Innovatives Dualband-4x4-Wi-Fi 6 (WLAN AX)
- 2.400 MBit/s (5 GHz) und 1.200 MBit/s (2,4 GHz)
- Mesh-Master-Funktion
- Vielseitige Komfortfunktionen für Analog-, DECT- und IP-Telefone
- Basis für bis zu 6 Schnurlos-Telefone
- 2 leistungsstarke USB 3.0-Anschlüsse für Speichermedien (NAS), Netzwerkdrucker und Mobilfunksticks
- 4 ultraschnelle Gigabit-LAN-Anschlüsse für Computer, Fernseher und andere Netzwerk-Geräte

| Best.-Nr. | St. € |
|------------|--------|
| 2533424-D9 | 237.50 |



ES-3308P 8-Port Fast Ethernet Desktop Switch

- Kompakte Bauform - Ideal für kleine Büros und Heimbüros
- Acht Fast Ethernet-Ports 10/100 MBit/s
- Leicht zu benutzen: Plug-and-play-Installation
- Zuverlässige Datenübertragung
- Unterstützt IEEE802.3az Energy Efficient Ethernet Funktion

| Best.-Nr. | St. € |
|------------|-------|
| 1656833-D9 | 15.83 |



TD-405BP Thunderbolt™4 5-Port Mini Docking Station

- Zertifiziert für Thunderbolt™ 4: Zuverlässige Qualität und Leistung
- Eingang: Thunderbolt™ 4/USB4 Upstream-USB-C®-Anschluss
- 3x Thunderbolt™ 4/USB4 Anschlüsse, 1x USB 3.2 Gen2 USB-A-Anschluss
- Übertragungen mit bis zu 40 Gbit/s (Thunderbolt™ 4 oder 3)
- Smarte Stromaufladung bis 85 W dank Netzteil 100W (20V/5A)
- Unterstützt ein Display bis 8K oder 3 Displays bis 4K UHD sowie DisplayPort Alt Mode
- Flexible Daisy-Chain: Bis zu 6 Thunderbolt™ 3-Geräte anschließbar
- Schlankes, modernes und robustes Aluminiumgehäuse

| Best.-Nr. | St. € |
|------------|--------|
| 2586171-D9 | 179.16 |





HSM®

ProfiPack C400 Verpackungspolstermaschine

- Verarbeitet Kartonen zu Polstermatten oder aufgepolstertem Füllmaterial
- Dauerbetrieb durch kraftvollen Antrieb möglich
- Schneidwellen aus gehärtetem Vollstahl
- Integrierte Turbofunktion löst Materialstau
- Stufenlos justierbare Arbeitsbreite mit Skala

| Best.-Nr. | St. € |
|------------|---------|
| 2245883-D9 | 1262.50 |



renkforce

RF-LP-500 Laserpointer, grün

- Ideal für Präsentationen in hellen Räumen
- Bis zu 13 mal besser sichtbar als ein roter Laser
- Reichweite bis zu 100 m



| Best.-Nr. | St. € |
|------------|-------|
| 2522656-D9 | 46.66 |



Bedienungsdisplay



SPEAKA
PROFESSIONAL

SP-12061128 höhenverstellbarer Schreibtisch, elektrisch

- Eingebauter USB-Ladeanschluss und Schublade
- Multifunktionale Stahlhaken zum Aufhängen von Taschen
- Memory Funktion und Anti-Kollisionssensortechnik
- Überhitzungs- und Überlastungsschutz
- Höhenverstellbereich: 720 - 1200 mm
- Größe der Tischplatte (B x T): 1180 x 600 mm

| Best.-Nr. | St. € |
|------------|--------|
| 3015282-D9 | 170.83 |

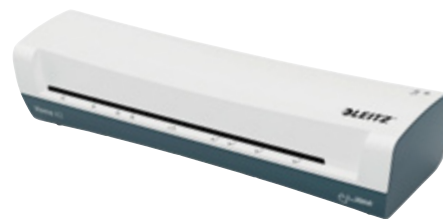

LEITZ®

iLam Home A3 Laminiergerät

- Laminier alle Größen – von Visitenkarten- bis A3-Format
- Für Laminierfolien von 75 bis 125 Mikron
- Benötigt ca. 60 Sekunden für das Laminieren einer 80 Mikron A4-Folie
- Kompakte Größe Abm. (B x H x T): 441 x 90 x 110 mm
- Starterpaket mit 5 x A4 UDT-Laminierfolien (80 Mikron) enthalten

| Best.-Nr. | St. € |
|------------|-------|
| 3220348-D9 | 35.83 |

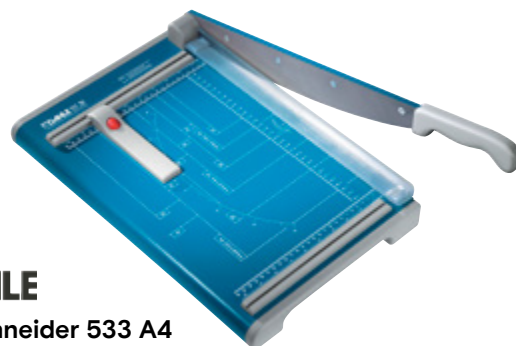

DAHLE

Hebelschneider 533 A4

- Stabiler Metalltisch
- Schneidet bis zu 15 Blatt
- 2 Winkelanlagen und verstellbarer Rückanschlag
- Tragekomfort durch Griffmulden

| Best.-Nr. | St. € |
|-----------|-------|
| 776390-D9 | 83.33 |



Anwendungsbeispiel



SPEAKA
PROFESSIONAL

SP-6353552 Untertisch PC-Halterung

- Vermindert Staubbelastung des PCs
- Erleichtert Reinigung im Büro
- Massive Stahl-Ausführung
- Geeignet für Tower- und Desktop-Gehäuse bis zu 10 kg
- Waagerechte oder senkrechte Montage möglich

| Best.-Nr. | St. € |
|------------|-------|
| 1588388-D9 | 29.99 |



RØDE

Wireless PRO Ansteck-Funkmikrofon-Set

- Kompaktes 2-Kanal Drahtlos-Mikrofonsystem
- Kompatibel mit Kameras, Smartphones und Computern
- 32 GB interner Speicher im Sender
- Timecode-Generator für schnelle und einfache Audiosynchronisation

Systemvoraussetzungen: macOS 10.15 oder neuer, Windows 10 oder neuer, iOS 14 oder neuer, Android 11 oder neuer.

| Best.-Nr. | Pckg. € |
|------------|---------|
| 3018464-D9 | 320.84 |



MONACOR

PA-302 ELA-Verstärker

- Für Betrieb als Wechselsprechanlage geeignet
- Handmikrofon und integrierter Lautsprecher
- 2 Lautsprecherausgänge, schaltbar
- AUX- Eingang

| Best.-Nr. | St. € |
|-----------|--------|
| 314256-D9 | 158.33 |

Kundenempfehlung:

★★★★★ 4,3 von 5 Sternen
conrad.at · Stand: 29.07.2025



VISATON

FR 8 WP 4 Ohm Breitbandlautsprecher

- 8 cm (3.3") Durchmesser
- Seewasserbeständig – geeignet für Feuchtraum, Schiff oder offene Fahrzeuge

| Best.-Nr. | St. € |
|------------|-------|
| 1173556-D9 | 20.- |

DIGITUS®

DA-20301 USB-Kondensatormikrofon

- Plug & Play USB Aufnahmefunktion mit 1,5 m USB-Kabel
- Mikrofonarm aus Metall mit Tischklemme
- Mikrofon verfügt über Mute Taste, Mikrofon Lautstärke- und Headset Lautstärkeregelung
- Unterstützt Richtaufnahme mit Nierencharakteristik
- Mikrofon Abtastrate von 192 kHz / 24 Bit

| Best.-Nr. | St. € |
|------------|-------|
| 2899043-D9 | 29.16 |

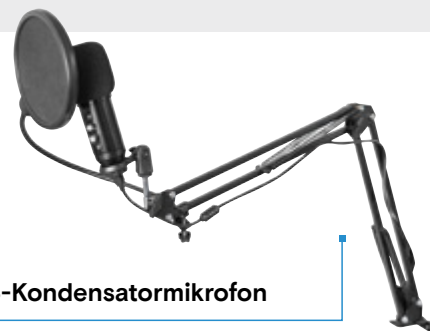

DIGITUS®

DA-20300 USB-Kondensatormikrofon

- Plug & Play USB Aufnahmefunktion mit 1,5 m USB-Kabel
- Mikrofonstativ aus Metall mit 10,5 cm Basisdurchmesser
- Unterstützt Richtaufnahme mit Nierencharakteristik
- Mikrofon Abtastrate von 192 kHz / 24 Bit

| Best.-Nr. | St. € |
|------------|-------|
| 2899041-D9 | 31.66 |



Ihr Plus:
Tagesaktuelle
Preise
auf conrad.at

SPEAKA
PROFESSIONAL

ER-66S Megaphon mit Handmikrofon

- Max. Leistung 45 W
- Regelbare Lautstärke und Sirene
- inkl. Schultergurt

Hinweis: Benötigt werden 8 Baby-Batterien (bitte separat bestellen).

| Best.-Nr. | St. € |
|-----------|-------|
| 305306-D9 | 56.66 |

Hinweis: Bei gekennzeichneten Sperrgutartikeln fällt je Artikelposition ein Sperrgutzuschlag an. Den genauen Betrag des Zuschlags können Sie unter conrad.at direkt am Produkt auf der jeweiligen Produktdetailseite, einsehen.

Hinweis: Rücknahme von Alt-Batterien und -Akkus finden Sie im Internet unter conrad.at. Mehr Angebote und Informationen finden Sie immer aktuell im Onlineshop unter conrad.at.



SAMSUNG

Galaxy XCover7 Enterprise Edition 5G Outdoor-Smartphone

- Helles FHD+ PLS Display 60Hz (2400 x 1080 Pixel)
- Octa Core Prozessor (2.2 GHz, 2 GHz)
- 6 GB RAM, 128 GB Speicher, microSD bis zu 1TB
- Robust, wasser- und sturzgeschützt nach IP68, MIL-STD-810H und mit Gorilla® Glass Victus+
- Wechselbarer 4050 mAh Akku
- Android™ 14 + Samsung Knox Vault

| Best.-Nr. | Energieeffizienzklasse | St. € |
|------------|------------------------|--------|
| 3029137-D9 | EEK A (A-G) | 232.50 |



SAMSUNG

Galaxy XCover 7 Pro Enterprise Edition 5G Outdoor-Smartphone

- Helles FHD+ PLS Display 120Hz (2400 x 1080 Pixel)
- Octa Core Prozessor (2.5 GHz, 2.4 GHz, 1.8 GHz)
- 6 GB RAM, 128 GB Speicher, microSD bis zu 2TB
- Robust, wasser- und sturzgeschützt nach IP68, MIL-STD-810H und mit Gorilla® Glass Victus+
- Wechselbarer 4350 mAh Akku
- Android™ 15, Samsung Knox Vault

Hinweis: Ladegerät gehört nicht mehr zum Lieferumfang.

| Best.-Nr. | Energieeffizienzklasse | St. € |
|------------|------------------------|--------|
| 3414643-D9 | EEK B (A-G) | 520.84 |



SAMSUNG

Galaxy Tab Active5 Pro Enterprise Edition 5G Outdoor-Tablet

- Großes WUXGA TFT Display 120 Hz (1920 x 1200 Pixel)
- Octa Core Prozessor (2.5 GHz, 2.4 GHz, 1.8 GHz)
- 6 GB RAM, 128 GB Speicher, microSD bis zu 2TB
- Robust, wasser- und sturzgeschützt nach IP68, MIL-STD-810H und mit Gorilla® Glass Victus+
- Zwei wechselbare 5050 mAh Akkus
- Android™ 15, Samsung Knox Vault

| Best.-Nr. | Energieeffizienzklasse | St. € |
|------------|------------------------|--------|
| 3414644-D9 | EEK E (A-G) | 604.17 |



3029138

SAMSUNG

Galaxy Tab Active 5 Enterprise Edition Outdoor-Tablet

- Großes WUXGA TFT Display 120 Hz (1920 x 1200 Pixel)
- Octa Core Prozessor (2.4 GHz, 2 GHz)
- 6 GB RAM, 128 GB Speicher, microSD bis zu 1 TB
- Robust, wasser- und sturzgeschützt nach IP68, MIL-STD-810H und mit Gorilla® Glass Victus+ Wechselbarer 5050 mAh Akku
- Android™ 14, Samsung Knox Vault

| Best.-Nr. | Mobiles Internet | Energieeffizienzklasse | St. € |
|------------|------------------|------------------------|--------|
| 3029138-D9 | WiFi | EEK E (A-G) | 387.50 |
| 3029139-D9 | WiFi, 5G, LTE/4G | EEK E (A-G) | 374.17 |

CROSSCALL

Core X5 Outdoor Smartphone

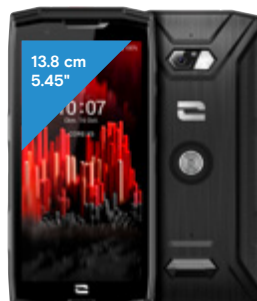

- HD+ Display, 1440 x 720 Pixel, IPS, Corning Gorilla® Glass 3 (0,8 mm)
- Leistungsstarker Qualcomm® Snapdragon™ 665 (SM6125) Octa Core Prozessor (4 x A53 @ 1,8GHz + 4 x A73 @ 2 GHz)
- 128 GB interner Speicher (erweiterbar per microSD Karte bis 512 GB) + 6 GB Arbeitsspeicher
- Android™ 11
- 48 MP Hauptkamera + 8 MP Frontkamera
- IP68 - Staub- und Spritzwassergeschützt
- MIL-STD-810H & AER-Zertifizierung

| Best.-Nr. | St. € |
|------------|--------|
| 3191630-D9 | 362.50 |

CROSSCALL

STELLAR - M6E Outdoor Smartphone



- Helles FHD IPS Display (1560 x 720 Pixel)
- Octa Core Prozessor (2 GHz)
- 4 GB RAM, 64 GB Speicher, microSD
- Robust, wasser- und sturzgeschützt nach IP68, MIL-STD-810H
- Android™ 14

| Best.-Nr. | Energieeffizienzklasse | St. € |
|------------|------------------------|--------|
| 3373130-D9 | EEK A (A-G) | 290.83 |





Tourist-Guide ATT/ATR 400

- Beliebige viele Empfänger mit nur einem Tastendruck am Sendegerät zu einer Gruppe zusammenfassen
- Kristallklare Audioübertragung
- Bis zu 200 m Reichweite
- Alle gängigen 3.5 mm Ohrhörer kompatibel

| Best.-Nr. | Bezeichnung | Pckg. € |
|------------|--------------------|---------|
| 2239533-D9 | 20er-Set | 1374.17 |
| 2239534-D9 | 40er-Set | 2770.83 |
| 2239535-D9 | 60er-Set | 3887.50 |
| 2141129-D9 | Ohrhörer TourGuide | 5.83 |



PMR-Funkgerät G10

- 32 PMR 446 Kanäle
- Erweitertes Frequenzband
- 51 CTCSS Kodierungstöne
- 83 DCS Kennungstöne
- Inkl. Standlader, Akku und Gürtelclip

| Best.-Nr. | Bezeichnung | St. € |
|------------|---------------------|--------|
| 2446385-D9 | Einzelgerät | 55.- |
| 2986704-D9 | 2er-Set Koffer | 166.66 |
| 2986705-D9 | 4er-Set Koffer | 312.50 |
| 2986706-D9 | 2er Security-Koffer | 204.16 |



Mobilantennen

| Best.-Nr. | Bezeichnung | Anschluss | Frequenzbereich | Länge | Montageart | St. € |
|-----------|----------------------------|-----------|-----------------|--------|------------|-------|
| 930340-D9 | CB-Mobilantenne Gamma II F | DV | 26 - 28 MHz | 950 mm | DV-Fuß | 30.- |
| 260487-D9 | CB-Mobilantenne T 27 | DV | 26 - 28 MHz | 60 cm | DV-Fuß | 25.83 |
| 759925-D9 | CB-Magnetfußantenne LC29 | PL | 26 - 27 MHz | 29 cm | Magnetfuß | 21.66 |



Funkgerät Tectalk Worker 3

- 16 PMR446 Kanäle
- Bis zu 10 km Reichweite
- 44 CTCSS / 211 DCS Töne
- Inkl. Standlader, Headsets, Gürtelclips, Handschlaufen

| Best.-Nr. | Bezeichnung | Pckg. € |
|------------|----------------|---------|
| 2386679-D9 | Einzelgerät | 34.16 |
| 2386680-D9 | 2er-Set Koffer | 99.99 |
| 2386681-D9 | 4er-Set Koffer | 170.83 |
| 2902057-D9 | 6er-Set Koffer | 287.50 |



Mini-CB Funkgerät AE6110 VOX

- Mini CB-Funkgerät mit allen europäischen CB Standards
- 4 Watt AM/FM

Hinweis: Umbaumöglichkeit für lizenzierte Amateurfunken: 10 m Amateurfunkband, 400 Kanal Modus: 25.610-30.105 MHz, 8 Watt.

| Best.-Nr. | St. € |
|------------|-------|
| 2317337-D9 | 63.33 |



G9 Pro PMR446

- 16 PMR446 Kanäle / 69 LPD Kanäle
- Sendetaste für High oder Low Power
- Verbesserte Audio Qualität
- 38 CTCSS/ 104DCS Kodierungen für ungestörte Gespräche
- Noise Tail Reduction
- Wasserfest nach IPX4 Norm
- Inkl. Standlader, Headsets, Gürtelclips

| Best.-Nr. | Bezeichnung | Pckg. € |
|------------|--------------------------|---------|
| 1998750-D9 | Einzelgerät | 71.66 |
| 2254642-D9 | Einzelgerät Tarnfarben | 95.83 |
| 2446388-D9 | 2er-Set | 187.49 |
| 2254647-D9 | 2er-Kofferset Tarnfarben | 195.83 |
| 2446384-D9 | 4er-Kofferset | 312.50 |
| 2612168-D9 | Biker-Set | 212.50 |



Feuchtraumleuchte Aqua-Promo IP65

- 1-flammig
- Inkl. Leuchtmittel
- Lichtquelle mit EEK: F

| Best.-Nr. | Leistung | Lichtstrom Gesamt | Abm. (L x B x H) | Zertifizierungscode | Bezeichnung | St. € |
|------------|----------|-------------------|-------------------|---------------------|-------------------------------------|-------|
| 1583283-D9 | 16 W | 1760 lm | 1272 x 62 x 58 mm | 1984050 | Aqua-Promo Feuchtraumleuchte | 17.49 |
| 1583285-D9 | 20 W | 2100 lm | 1572 x 62 x 58 mm | | Aqua-Promo Feuchtraum-Wannenleuchte | 22.50 |



1583283



Aqua-Slim Pro 120

- Schutzklasse IP65
- Ideal für Keller, Garagen, Lagerräume oder Werkstätten
- Lichtquelle mit EEK: D

| Best.-Nr. | St. € |
|------------|-------|
| 3395126-D9 | 18.33 |



Aqua-Promo Feuchtraumleuchte 0,6 m IP65

- 1-flammig
- Sofortstart
- Flickerfrei
- Quecksilberfrei
- Lichtquelle mit EEK: F

| Best.-Nr. | St. € |
|------------|-------|
| 2299348-D9 | 14.16 |



Aquaprofi Feuchtraumleuchte 1,2 m mit Durchgangsverdrahtung IP65

- Werkzeuglose, schnelle einfache Montage
- Mit integrierter Durchgangsverdrahtung
- Neutralweißes Licht für eine optimale Arbeitsbeleuchtung (4000 K)
- Lichtquelle mit EEK: F

| Best.-Nr. | St. € |
|------------|-------|
| 2589623-D9 | 35.83 |



Ihr Plus:
15,- €/30,- €
Gutschein
ab 149,- €/299,- €
Mindesteinkaufswert
zzgl. MwSt.
Alle Informationen
dazu auf dem Rücktitel.

Kellerleuchte Oval, schwarz IP44

- Mit Schutzkorb
- Einfache Montage
- Spritzwassergeschützt

Hinweis: Leuchtmittel bitte separat bestellen.

| Best.-Nr. | St. € |
|------------|-------|
| 2443737-D9 | 6.66 |



Power-Stripe 25 m

- Plug & Play
- 25 m Länge
- 1000 lm/m und kaltweißes Licht
- Schutzart IP65 und Stoßfestigkeit von IK08
- Lichtquelle mit EEK: E

| Best.-Nr. | Grundpreis je 1 m | St. € |
|------------|-------------------|--------|
| 3395127-D9 | 4.67 € | 116.66 |





3428306

TubeKIT LED-Lichtleiste

- Anschlussfertig durch integrierten Ein-/Ausschalter und Leitung mit EU-Stecker
- Lichtstark, robust und langlebig
- Innenraumanwendungen

| Best.-Nr. | Bezeichnung | St. € |
|------------|--|-------|
| 3428306-D9 | TubeKIT LED-Lichtleiste 1500 mm neutralweiß 21,5 W | 18.33 |
| 3428298-D9 | TubeKIT LED-Lichtleiste 600 mm warmweiß 8,9 W | 13.33 |
| 3428299-D9 | TubeKIT LED-Lichtleiste 600 mm neutralweiß 8,9 W | 13.33 |
| 3428301-D9 | TubeKIT LED-Lichtleiste 1200 mm warmweiß 19 W | 16.66 |
| 3428303-D9 | TubeKIT LED-Lichtleiste 1200 mm neutralweiß 19 W | 16.66 |
| 3428305-D9 | TubeKIT LED-Lichtleiste 1500 mm warmweiß 21,5 W | 18.33 |



3428272

3428268

Submarine LED-Feuchtraumleuchte

- Einfacher Lampenwechsel
- Gute und gleichmäßige Ausleuchtung
- Staubdicht und geschützt gegen Strahlwasser (IP65)
- Nur für Innenraumbeleuchtung

| Best.-Nr. | Bezeichnung | Abm. (B x H x T) | St. € |
|------------|--|--------------------|-------|
| 3428272-D9 | Submarine LED Feuchtraumleuchte 2x 19 W 4000 K | 105 x 75 x 1561 mm | 46.66 |
| 3428267-D9 | Submarine LED Feuchtraumleuchte 1x 7 W 4000 K | 66 x 75 x 651 mm | 19.16 |
| 3428268-D9 | Submarine LED Feuchtraumleuchte 2x 7 W 4000 K | 105 x 75 x 651 mm | 37.50 |
| 3428269-D9 | Submarine LED Feuchtraumleuchte 1x 15 W 4000 K | 66 x 75 x 1261 mm | 19.16 |
| 3428270-D9 | Submarine LED Feuchtraumleuchte 2x 15 W 4000 K | 105 x 75 x 1261 mm | 37.50 |
| 3428271-D9 | Submarine LED Feuchtraumleuchte 1x 19 W 4000 K | 66 x 75 x 1561 mm | 28.33 |



3428260

Submarine Feuchtraumleuchte

- Einfache Installation, werkzeugloser Anschluss
- Gute und gleichmäßige Ausleuchtung
- Staubdicht und geschützt gegen Strahlwasser (IP65)
- Nur für Innenraumbeleuchtung

| Best.-Nr. | Bezeichnung | St. € |
|------------|---|-------|
| 3428260-D9 | Submarine durchverdrahtete Feuchtraumleuchte 150 cm | 32.50 |
| 3428259-D9 | Submarine durchverdrahtete Feuchtraumleuchte 120 cm | 28.33 |



3428280

Highbay Ufo Deckenleuchte

- Hohe Lichtausbeute dank Hochleistungs-LED
- Robustes und langlebiges Design
- Schutzart: IP65

| Best.-Nr. | Bezeichnung | Abm. (B x H x T) | St. € |
|------------|---|-----------------------|-------|
| 3428280-D9 | Highbay Ufo Deckenleuchte, 130 W, schwarz | 273 x 83 x 273 mm | 35.83 |
| 3428279-D9 | Highbay Ufo Deckenleuchte, 80 W, schwarz | 230,4 x 80 x 230,4 mm | 26.66 |

Hinweis: Bei gekennzeichneten Sperrgutartikeln fällt je Artikelposition ein Sperrgutzuschlag an. Den genauen Betrag des Zuschlags können Sie unter conrad.at direkt am Produkt auf der jeweiligen Produktdetailseite einsehen.

Hinweis: Rücknahme von Alt-Batterien und -Akkus finden Sie im Internet unter conrad.at. Mehr Angebote und Informationen finden Sie immer aktuell im Onlineshop unter conrad.at.



3428278

FL Essential Sensor Flutlicht

- IP65 Schutz
- Für gleichmäßiges, blendfreies Licht
- Bedarfsgerechte Beleuchtung und Energieeinsparung mittels Bewegungs- und Tageslichtsensor
- Verstellbarer Beleuchtungswinkel
- Anwendungsgebiet: Außenbereich

| Best.-Nr. | Bezeichnung | Abm. (B x H x T) | St. € |
|------------|--|-------------------|-------|
| 3428276-D9 | FL ESSENTIAL SENSOR Flutlicht, 100 W, 10000 lm | 45 x 272 x 270 mm | 53.33 |
| 3428277-D9 | FL ESSENTIAL SENSOR Flutlicht, 150 W, 15000 lm | 45 x 310 x 337 mm | 71.66 |
| 3428278-D9 | FL ESSENTIAL SENSOR Flutlicht, 200 W, 20000 lm | 45 x 341 x 402 mm | 80.- |



3428273

FL Essential High-Power Flutlicht

- IP65 Schutz
- Für gleichmäßiges, blendfreies Licht
- Verstellbarer Beleuchtungswinkel
- Anwendungsgebiete: Außenbereiche

| Best.-Nr. | Bezeichnung | Abm. (B x H x T) | St. € |
|------------|--|-------------------|-------|
| 3428273-D9 | FL ESSENTIAL High-Power Flutlicht, 100 W, 10000 lm | 30 x 222 x 270 mm | 40.83 |
| 3428274-D9 | FL ESSENTIAL High-Power Flutlicht, 150 W, 15000 lm | 31 x 263 x 337 mm | 63.33 |
| 3428275-D9 | FL ESSENTIAL High-Power Flutlicht, 200 W, 20000 lm | 31 x 291 x 402 mm | 71.66 |



3428282

Downlight Slim LED-Deckenleuchte

- Sehr schlanke Form
- Anwendungsgebiete: Innenraumanwendungen

| Best.-Nr. | Bezeichnung | St. € |
|------------|---|-------|
| 3428282-D9 | LED Downlight Slim 225 mm 22 W 3000 K warmweiß | 11.66 |
| 3428281-D9 | LED Downlight Slim 85 mm 4.5 W 3000 K warmweiß | 5.41 |
| 3428258-D9 | LED Downlight Slim 120 mm 8W 3000 K warmweiß | 6.66 |
| 3428283-D9 | LED Downlight Slim 85 mm 4.5 W 4000 K neutralweiß | 5.41 |
| 3428284-D9 | LED Downlight Slim 120 mm 8 W 4000 K neutralweiß | 7.08 |
| 3428286-D9 | LED Downlight Slim 225 mm 22 W 4000 K neutralweiß | 11.66 |
| 3428288-D9 | LED Downlight Slim 85 mm 4.5 W 6500 K kaltweiß | 5.41 |
| 3428290-D9 | LED Downlight Slim 120 mm 8 W 6500 K kaltweiß | 7.08 |
| 3428292-D9 | LED Downlight Slim 225 mm 22 W 6500 K kaltweiß | 11.66 |



3428308

Essential LED-Flutlicht

- IP65 Schutz
- Für gleichmäßiges, blendfreies Licht
- Bedarfsgerechte Beleuchtung und Energieeinsparung mittels Bewegungs- und Tageslichtsensor
- Verstellbarer Beleuchtungswinkel
- Anwendungsgebiete: Außenbereiche

| Best.-Nr. | Bezeichnung | Abm. (B x H x T) | St. € |
|------------|--|-------------------|-------|
| 3428308-D9 | ESSENTIAL LED-Flutlicht, schwarz, 50 W, warmweiß | 161 x 30 x 238 mm | 20.83 |
| 3428261-D9 | ESSENTIAL LED-Flutlicht, schwarz, 10 W, warmweiß | 83 x 28 x 132 mm | 9.16 |
| 3428307-D9 | ESSENTIAL LED-Flutlicht, schwarz, 20 W, warmweiß | 111 x 28 x 173 mm | 10.83 |
| 3428262-D9 | ESSENTIAL LED-Flutlicht, schwarz, 30 W, warmweiß | 128 x 28 x 186 mm | 16.66 |



1007317 MEDO® 30 LED 12 W Weiß

- Leistung= 12 W
- Lichtstrom Gesamt= 1050 lm
- Lichtfarbe= 2700 K; Warmweiß bis Neutralweiß

| Best.-Nr. | St. € |
|------------|--------|
| 3013348-D9 | 166.66 |



1007284 MEDO® PRO 30 LED 10 W Schwarz

- Leistung= 10 W
- Lichtstrom Gesamt= 1250 lm
- Lichtfarbe= 3000 K; Warmweiß bis Neutralweiß

| Best.-Nr. | St. € |
|------------|--------|
| 3013315-D9 | 212.50 |



1007319 MEDO® 40 LED 20 W Schwarz

- Leistung= 20 W
- Lichtstrom Gesamt= 2100 lm
- Lichtfarbe= 2700 K; Warmweiß bis Neutralweiß

| Best.-Nr. | St. € |
|------------|--------|
| 3013350-D9 | 183.33 |



1007293 MEDO® PRO 40 LED 19 W Weiß

- Leistung= 19 W
- Lichtstrom Gesamt= 2400 lm
- Lichtfarbe= 3000 K; Warmweiß bis Neutralweiß

| Best.-Nr. | St. € |
|------------|--------|
| 3013324-D9 | 262.50 |



1007323 MEDO® 60 LED 39 W Weiß

- Leistung= 39 W
- Lichtstrom Gesamt= 4050 lm
- Lichtfarbe= 2700 K; Warmweiß bis Neutralweiß

| Best.-Nr. | St. € |
|------------|--------|
| 3013354-D9 | 340.84 |



1007300 MEDO® PRO 60 LED 39 W Schwarz

- Leistung= 39 W
- Lichtstrom Gesamt= 5000 lm
- Lichtfarbe= 3000 K; Warmweiß bis Neutralweiß

| Best.-Nr. | St. € |
|------------|--------|
| 3013331-D9 | 449.17 |



3273164



3273166

Sotano Decken- und Wandaufbauleuchten

- Klassische Kellerleuchte in modernem Design mit LED-Technik

| Best.-Nr. | Bezeichnung | Material | St. € |
|------------|--|--------------|-------|
| 3273166-D9 | Decken- und Wandaufbauleuchte, Sotano, 3000 K: 4,5 W = 430 lm 7,5 W = 720 lm, 4000 K: 4,5 W = 450 lm 7,5 W = 750 lm, Schwarz, 220-240 V/AC, 50 / 60 Hz, IP | Polycarbonat | 13.33 |
| 3273164-D9 | Decken- und Wandaufbauleuchte, Sotano, 3000 K: 4,5 W = 430 lm 7,5 W = 720 lm, 4000 K: 4,5 W = 450 lm 7,5 W = 750 lm, Weiß, 220-240 V/AC, 50 / 60 Hz, IP 54 | Polycarbonat | 13.33 |
| 3273165-D9 | Decken- und Wandaufbauleuchte, Sotano, 3000 K: 4,5 W = 430 lm 7,5 W = 720 lm, 4000 K: 4,5 W = 450 lm 7,5 W = 750 lm, Grau, 220-240 V/AC, 50 / 60 Hz, IP 54 | Polycarbonat | 13.33 |



3228440



3273145

3-Phasenleuchten Linear Pro

- Ideale Lösung für die Beleuchtung von Verkaufsregalen
- BEG förderfähig
- Notstromfähig

| Best.-Nr. | Bezeichnung | Stil (Lampen) | St. € |
|------------|---|---------------|--------|
| 3273152-D9 | 3-Phasenleuchte, Linear Pro, Fold, 35/40/45/50 W, 3000 K, 7250 lm, Weiß, 220-240 V/AC, 50 / 60 Hz, IP 20 | Modern/Design | 135.62 |
| 3228440-D9 | 3-Phasenleuchte, Linear Pro, Fold, 35/40/45/50 W, 3000 K, 7250 lm, Schwarz, 220-240 V/AC, 50 / 60 Hz, IP 20 | Modern/Design | 135.62 |
| 3273145-D9 | 3-Phasenleuchte, Linear Pro, Fold, 35/40/45/50 W, 4000 K, 7250 lm, Weiß, 220-240 V/AC, 50 / 60 Hz, IP 20 | Modern/Design | 135.62 |
| 3228431-D9 | 3-Phasenleuchte, Linear Pro, Fold, 35/40/45/50 W, 4000 K, 7250 lm, Schwarz, 220-240 V/AC, 50 / 60 Hz, IP 20 | Modern/Design | 135.62 |

Ihr Plus:

Exklusive Services!

z.B. Langzeitgarantie auf conrad.at



3410351



3410349

Deckenaufbauleuchten Pro Office Sano

- Effiziente Lösung für die Sanierung und Modernisierung alter T5 / T8 Rasterleuchten
- BEG förderfähig
- Notstromfähig

| Best.-Nr. | Bezeichnung | Abm. (B x H x T) | St. € |
|------------|--|--------------------|--------|
| 3410348-D9 | Deckenaufbauleuchte Pro Office Sano 625, 27/30/33/35 W, DIM, 3000/3500/4000 K, 4200/4500/4400 lm, Weiß, 198-264 V/AC, 50 / 60 Hz, E (A - G) | 625 x 48 x 625 mm | 133.33 |
| 3410351-D9 | Deckenaufbauleuchte Pro Office Sano 625, 35 W, DALI, 3000/3500/4000 K, 4400/4700/4600 lm, Weiß, 198-264 V/AC, 50 / 60 Hz, F (A - G) | 625 x 48 x 625 mm | 145.83 |
| 3410349-D9 | Deckenaufbauleuchte Pro Office Sano 1225, 27/30/32/35 W, DIM, 3000/3500/4000 K, 4350/4600/4500 lm, Weiß, 198-264 V/AC, 50 / 60 Hz, F (A - G) | 325 x 48 x 1225 mm | 137.50 |
| 3410350-D9 | Deckenaufbauleuchte Pro Office Sano 1525, 32/35/38/43 W, DIM, 3000/3500/4000 K, 5200/5500/5400 lm, Weiß, 198-264 V/AC, 50 / 60 Hz, E (A - G) | 325 x 48 x 1525 mm | 150.- |



3429197

Feuchtraumleuchten Tri Proof Basic

- Robuste Konstruktion
- Hohe Lebensdauer
- Vorinstallierte Durchgangsverdrahtung
- BEG förderfähig
- Notstromfähig

| Best.-Nr. | Bezeichnung | Abm. (L x B x H) | St. € |
|------------|--|-------------------|-------|
| 3429197-D9 | Feuchtraumleuchte, Tri Proof Basic, 10 W, 4000 K, 1400 lm, Grau, 220-240 V/AC, 50 / 60 Hz, IP 65 | 610 x 82 x 75 mm | 39.16 |
| 3429198-D9 | Feuchtraumleuchte, Tri Proof Basic, 20 W, 4000 K, 2800 lm, Grau, 220-240 V/AC, 50 / 60 Hz, IP 65 | 1210 x 82 x 75 mm | 53.33 |
| 3429199-D9 | Feuchtraumleuchte, Tri Proof Basic, 30 W, 4000 K, 4200 lm, Grau, 220-240 V/AC, 50 / 60 Hz, IP 65 | 1510 x 82 x 75 mm | 60.- |



House LED Außenwandleuchte Smart Home Zigbee Cybo IP44 eckig, 2x 2,5 W, 2x 150 lm, 230 V

- RGBW-Funktion bietet freie Wahl bei der Lichtfarbe
- Einzelleuchte inkl. LED-Modul – 100 x 100 mm
- Setzt indirekte Lichtakzente im Außenbereich
- Ausstrahlwinkel durch Klappmechanismus individuell einstellbar
- IP-Schutz: IP44 – spritzwassergeschützt
- Anthrazit Aluminium

| Best.-Nr. | St. € |
|------------|-------|
| 2814079-D9 | 40.83 |



Wandeinbauleuchte Edge LED 1x 1,1 W 230 V sz

- Dekorative Lichteffekte setzen die Wand in Szene
- Effiziente LED-Technik
- LED-Leuchtmittel (fest verbaut) im Lieferumfang enthalten
- Farbtemperatur: 2700 K – Warmweiß
- Für handelsübliche Geräteeinbaudosen mit Ø 60 mm

| Best.-Nr. | St. € |
|------------|-------|
| 2568751-D9 | 14.16 |



AS FlexBar LED Schreibtischleuchte 3step 10,6 W

- Einfaches Ausrichten der Beleuchtung mittels verstellbarem Flexarm
- Inklusive Leuchtmittel (fest verbaut in Leuchte)
- Weißlichtsteuerung von Warmweiß bis Tageslichtweiß

| Best.-Nr. | St. € |
|------------|-------|
| 2344988-D9 | 59.99 |



LED Einbauleuchte 3-Step-Dim Nova Coin Basisset schwenkbar rund 84 mm 50° Coin 230 V

- 2700 K
- Leistung je 6 W 470 lm (warmweiß)
- Wechselbares LED-Modul
- Dimmbar über Lichtschalter
- Schwenkbar

| Best.-Nr. | St. € |
|------------|-------|
| 1782330-D9 | 43.33 |

+ Ihr Plus:
15,- €/30,- €
Gutschein
ab 149,- €/299,- €
Mindesteinkaufswert
zzgl. MwSt.
Alle Informationen
dazu auf dem Rücktitel.



Plug & Shine LED Gartenstrahler Sting Basisset

- 6,3 W
- Gerichtetes Licht
- Besonders insektenfreundlich
- Farbtemperatur: 2200 K – Goldlicht
- IP-Schutz: IP67

| Best.-Nr. | St. € |
|------------|--------|
| 2623360-D9 | 141.66 |



Gartenstrahler

- IP-Schutz: IP65
- Set aus 3 Leuchten
- Inklusive Leuchtmittel (wechselbar)
- Farbtemperatur: 3000 K – Warmweiß
- Für den 230 V-Direktanschluss
- Je 3,5 W

| Best.-Nr. | St. € |
|------------|-------|
| 1674904-D9 | 76.66 |



Anwendungsbeispiel

AF2R Work Area Light

- Extrem kompaktes Multifunktions-Licht
- Weißlicht mit 5 Helligkeitsstufen, Rotlicht mit 2 Helligkeitsstufen und Blinklichtmodus
- Flexible Anbringung via Gummihaken, Magnet, Klettverschluss oder Bohrung
- Leistungsstarker Akku; unkompliziert aufladbar via USB-C®
- Robustes Aluminiumgehäuse mit integriertem Lineal, rutschfester Stoßschutz; staub- und wasserdicht (IP54)

| Best.-Nr. | St. € |
|------------|-------|
| 3048352-D9 | 74.99 |

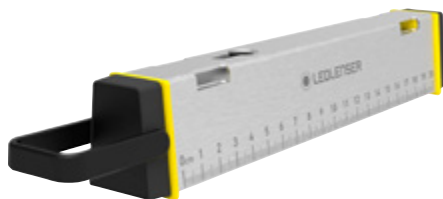

AF8R Work Area Light

- Leistungsstarkes und kompaktes Area Light mit bis zu 4000 Lumen
- 5 Helligkeitsstufen und 5-stufig einstellbare Farbtemperatur
- Effizientes gerichtetes Licht, maximale Beleuchtungsstärke und weniger Blendeffekte durch Multi-Concentrated Light
- Hybrid Power; leistungsstarker aufladbarer Akku sowie kabelgebundener Betrieb
- Hoher Staub- und Wasserschutz (IP67), robustes Aluminiumgehäuse und flexible Anbringungsmöglichkeiten
- Bluetooth®-ready, Controller für Area Lights separat erhältlich

| Best.-Nr. | St. € |
|------------|--------|
| 3048354-D9 | 232.50 |



Anwendungsbeispiel



W7R Work Arbeitslampe

- 2 Leuchtstärken 600 + 200 lm
- 2 Lichtquellen (Flood und UV-Licht)
- Ausklappbarer (180°) und drehbarer (270°) Lampenkopf
- Stufenlos einstellbare Farbtemperatur
- Aufladbar per USB-C®

| Best.-Nr. | St. € |
|------------|-------|
| 2886471-D9 | 71.66 |



Anwendungsbeispiel



EX4 Taschenlampe

- Extrem leicht (65 g inkl. Batterien)
- Extrem klein und handlich
- Batteriebetrieben mit 2x Micro (AAA), Alkaline
- Geeignet für Ex-Zone 0/20 mit Gasen bis IIC und T4 oder Stäuben bis IIIC und T135 °C

| Best.-Nr. | St. € |
|------------|-------|
| 1697734-D9 | 29.99 |

Kundenempfehlung:

★★★★★ 4,8 von 5 Sternen
conrad.at · Stand: 29.07.2025

Taschenlampe P7R Core

- 3 Leuchtstärken + Boost-Funktion mit bis zu 1400 lm
- Advanced Focus System für effizientes, maßgeschneidertes Licht im fokussierten und defokussierten Zustand
- Smart Light Technology zum Personalisieren aller Lichtfunktionen
- Extrem hoher Schutz vor Staub und Wasser (Schutzklasse IP68)
- Constant Light für konstanten Lichtstrom über einen langen Zeitraum

| Best.-Nr. | St. € |
|------------|-------|
| 2281058-D9 | 76.66 |



Kundenempfehlung:

★★★★★ 4,6 von 5 Sternen
conrad.at · Stand: 29.07.2025

Kopflampe H7R Core

- Vielseitige Stirnlampe, leistungsstark, kompakt und stufenlos dimmbar
- Zwei Leuchtstärken und 1000 Lumen Boost-Funktion
- Fokussierbar per Advanced Focus System
- Lampenkopf stufenlos um 130 Grad nach oben und unten schwenkbar
- intuitive Bedienung dank Wheel Switch am Lampenkopf
- Extrem hoher Schutz vor Staub und Wasser (Schutzklasse IP67)

| Best.-Nr. | St. € |
|------------|-------|
| 2281065-D9 | 68.33 |





1PM Gen3 Funk-Schaltaktor Bluetooth®, Wi-Fi

- Präzise Überwachung des Stromverbrauchs
- WLAN-Verbindung
- Bluetooth®
- Steuert eine Vielzahl von Geräten mit unterschiedlichen Spannungsanforderungen
- Smarte Zeitpläne

Systemvoraussetzungen: WiFi, iOS, Android, Huawei, MQTT.

| Best.-Nr. | St. € |
|------------|-------|
| 3308355-D9 | 19.16 |



2PM Gen3 Funk-Schaltaktor Bluetooth®, Wi-Fi

- Rolladen- & Jalousiensteuerung
- Leistungsmessung
- Max. 16 A
- WLAN/BT

Systemvoraussetzungen: Z-Wave, iOS, Android, Huawei, MQTT.

| Best.-Nr. | St. € |
|------------|-------|
| 3340284-D9 | 29.16 |

+ Ihr Plus:

Exklusive Services!

z.B. Kalibrierservice auf conrad.at



Plug S Gen3 Matter Steckdose Bluetooth®, Wi-Fi

- WLAN-betrieben
- Einfach mit WLAN verbinden – ganz ohne HUB
- Präzise Überwachung des Stromverbrauchs und Speicherung in der Shelly Cloud
- Steuert eine Vielzahl von Geräten (bis zu 12 A)
- Benutzerdefinierte Zeitpläne

Systemvoraussetzungen: WiFi, iOS, Android, Huawei, MQTT.

| Best.-Nr. | St. € |
|------------|-------|
| 3340285-D9 | 22.50 |



1PM Mini Gen3 - Smart-Schalt-Messaktor

- Leistungsmessung
- Spannungsschutz/Abschaltung
- Stromschutz/Abschaltung
- Max. Leistungsschutz
- Abschaltung
- Interner Temperatursensor
- MQTT
- UPD
- Scripting

Systemvoraussetzungen: WiFi, iOS, Android, Huawei, MQTT.

| Best.-Nr. | St. € |
|------------|-------|
| 3028458-D9 | 14.16 |



DALI Dimmer Gen3 - Smarte Helligkeitssteuerung

- WLAN- und Bluetooth®-Konnektivität
- Verfügt über ein BLE-Gateway und einen WLAN-Reichweiten-Extender
- DALI Single Master Application Controller
- Kompatibel mit LED-Betriebsgeräten (DALI Part 207)
- Bus-Stromversorgung mit 10 mA
- Unterstützt bis zu 5 DALI-Betriebsgeräte

Systemvoraussetzungen: Z-Wave, iOS, Android, Huawei, MQTT.

| Best.-Nr. | St. € |
|------------|-------|
| 3340286-D9 | 46.66 |

Kundenempfehlung:

★★★★★ 4,6 von 5 Sternen
conrad.at · Stand: 29.07.2025



Pro 3EM Stromzähler Wi-Fi, Bluetooth®

- LAN, WLAN und Bluetooth®
- Nutzen Sie gleichzeitig WLAN und LAN für eine stabile Verbindung und fügen Sie Geräte schnell und einfach über Bluetooth® hinzu
- 4-Quadranten-Messung
- Ermöglicht die präzise Messung von kapazitiven und induktiven Lastarten bei der Erfassung der importierten und exportierten Wirkenergie
- Genauigkeitsklasse B (Wirkenergie)

Systemvoraussetzungen: WiFi, iOS, Android, Huawei, MQTT.

| Best.-Nr. | St. € |
|------------|--------|
| 2757313-D9 | 120.83 |





homematic IP

IP Funk Rauchwarnmelder mit Q-Label - HmIP-SWSD-2

- Zuverlässiger Rauchwarnmelder mit Q-Label für frühzeitige Rauchererkennung
- Vernetzung von bis zu 40 Meldern möglich
- Langlebige Batterie mit 10 Jahren Betriebszeit und optionaler LED-Notbeleuchtung

Systemvoraussetzungen: Für die Verwendung dieses Produktes ist ein Homematic IP Access Point oder eine Zentrale notwendig.

Hinweis: Die Nutzung des Rauchwarnmelders als Sirene beeinträchtigt die Batterielebensdauer. Wenn in einer Installation HmIP-SWSD und HmIP-SWSD-2 verwendet werden, können keine gemischten Gruppen gebildet werden. Die Batterien sind fest verbaut und können nicht getauscht werden.

| Best.-Nr. | St. € |
|------------|-------|
| 3384776-D9 | 51.66 |

Kundenempfehlung:

★★★★★ 4,8 von 5 Sternen
conrad.at · Stand: 29.07.2025

HTRONIC

1-Kanal-Funkempfänger HT1E

- Tast- oder Rastfunktion
- Sicherheitscodierung „Rolling Code“ höchster Sicherheitsstandard
- Datenerhalt auch bei Stromausfall



| Best.-Nr. | St. € |
|------------|-------|
| 1406364-D9 | 30.- |

Passendes Zubehör

Kundenempfehlung:

★★★★★ 4,5 von 5 Sternen
conrad.at · Stand: 29.07.2025

HTRONIC

1-Kanal-Sender HT1S

- Klein und handlich
- Reichweite ca. 150 m
- Für unzählige Einsatzgebiete



Hinweis: Dieses Gerät funktioniert nur in Verbindung mit den H-TRONIC-Empfänger HT200E 8-Kanal (Best.-Nr. 16 18 250) + HT1E 1-Kanal (Best.-Nr. 1406364) + HT1EPP 1-Kanal (Best.-Nr. 16 18 265). Empfänger anderer Hersteller oder andere Typen können nicht eingelernt bzw. zusammen betrieben werden.

| Best.-Nr. | St. € |
|------------|-------|
| 1597514-D9 | 22.50 |

Kundenempfehlung:

★★★★★ 4,4 von 5 Sternen
conrad.at · Stand: 29.07.2025

Google Assistant

homematic IP

IP Access Point

- Hausautomatisierung per Smartphone und Tablet
- Hohe Sicherheit dank AES-Verschlüsselung
- Zuverlässiges IP-Funkprotokoll auf 868 MHz-Basis

| Best.-Nr. | St. € |
|------------|-------|
| 1406551-D9 | 41.63 |



Kundenempfehlung:

★★★★★ 4,6 von 5 Sternen
conrad.at · Stand: 29.07.2025



KAISER NIENHAUS
Kontrol & Technik GmbH

Grenzwertschalter Wind inkl. Sensor

- Einstellbare Windstärke
- Optimaler Schutz dank Ein- und Ausschaltverzögerung
- Perfekt als übergeordnete Gruppensteuerung

Hinweis: Abbildung kann vom Original abweichen.

| Best.-Nr. | St. € |
|-----------|-------|
| 646799-D9 | 76.66 |



mobeye

PowerGuard (CM4100) - 4G LTE-M/2G Stromausmelder

- 4G LTE-M/2G Kommunikationsmodul
- 1 x 12 - 24 V DC Eingang
- 2 x NO/NC Eingänge
- Alarmierung via SMS/Anruf/Email

Hinweis: Die Umgebungstemperatur darf während des Betriebes nicht über- oder unterschritten werden. Das Gerät ist gegen Feuchtigkeit, Spritzwasser sowie Unter- und Überhitzung, starke Erschütterungen und Vibrationen zu schützen.

Das Gerät darf nur durch einen Mobeye® sachverständigen Fachmann repariert werden.

| Best.-Nr. | St. € |
|------------|--------|
| 2389914-D9 | 195.83 |

Kundenempfehlung:

★★★★★ 4,8 von 5 Sternen

conrad.at · Stand: 29.07.2025

**Funk-Gong-Set
mit Klingeltaster Weiß**

- Funkreichweite ca. 200 m
- 8 Melodien einstellbar
- Mit Lautstärkeregelung
- Mit Schlaf-/Stummodus
- Lichtring und LED-Blitzlicht
- Honeywell Home ActivLink

Hinweis: Bei dieser Reichweiten-Angabe handelt es sich jedoch um die sog. „Freifeld-Reichweite“ (Reichweite bei direktem Sichtkontakt zwischen Sender und Empfänger, ohne störende Einflüsse). Im praktischen Betrieb befinden sich jedoch Wände, Zimmerdecken usw. zwischen Sender und Empfänger, wodurch sich die Reichweite entsprechend reduziert.

| Best.-Nr. | St. € |
|------------|-------|
| 1396434-D9 | 73.33 |



Kundenempfehlung:

★★★★★ 4,8 von 5 Sternen

conrad.at · Stand: 29.07.2025

**Funk-Gong-Set
mit Klingeltaster Weiß**

- Funkreichweite ca. 200 m
- 8 Melodien einstellbar
- MP3-Melodien aufspielbar
- Mit Lautstärkeregelung
- Mit Schlaf-/Stummodus
- Lichtring und LED-Blitzlicht
- Honeywell Home ActivLink

Hinweis: Bei dieser Reichweiten-Angabe handelt es sich jedoch um die sog. „Freifeld-Reichweite“ (Reichweite bei direktem Sichtkontakt zwischen Sender und Empfänger, ohne störende Einflüsse). Im praktischen Betrieb befinden sich jedoch Wände, Zimmerdecken usw. zwischen Sender und Empfänger, wodurch sich die Reichweite entsprechend reduziert.

| Best.-Nr. | St. € |
|------------|-------|
| 1396436-D9 | 66.66 |



Kundenempfehlung:

★★★★★ 4,0 von 5 Sternen

conrad.at · Stand: 29.07.2025

**Honeywell Home T3 7-Tage Thermostat,
programmierbar, kabelgebunden**

- 7-tägige Programmierung, 6 Zeiträume pro Tag
- Plan-Optionen mit 6 unabhängigen Sollwerten
- Kompatibel mit 24 - 230 V Ein/Aus-Geräten
- Intuitiv und einfach zu bedienen
- Urlaubsmodus

| Best.-Nr. | St. € |
|------------|-------|
| 2201391-D9 | 66.66 |

**Honeywell Home T3R 7-Tage Thermostat,
programmierbar, drahtlos**

- Intuitiv und einfach zu bedienen
- Urlaubsmodus
- Batteriebetrieben

| Best.-Nr. | St. € |
|------------|--------|
| 2201395-D9 | 129.16 |

**Honeywell Home Mechanischer
Gong Ding Dong**

- Doppelklang
- Batteriebetrieb möglich
- 80 dbA, 1 Melodie

| Best.-Nr. | St. € |
|------------|-------|
| 2305864-D9 | 20.83 |

**WiFi Wasserleckage-System, 3/4"**

- Einschließlich eines 1,5-m-Kabelsensors
- Reichweite auf bis zu 150 m mit weiteren Kabelsensoren (optional) erweiterbar
- Ferngesteuertes Öffnen oder Schließen des Ventils über die Resideo-App
- Manuelle Überschreibung zum Öffnen oder Schließen des Ventils
- Funktioniert mit Resideo-WiFi-Wasserleck- und Frostdetektoren

Hinweis: WICHTIG — Das Produkt ist nicht für einen konstanten Öffnungs-/Schließungsbetrieb vorgesehen. Der Öffnungs-/Schließungszyklus des Ventils sollte maximal einmal alle 10 Minuten ausgeführt werden, um eine Überhitzung des Produkts zu vermeiden. — Das Produkt ist ausschließlich zur Verwendung im Innenbereich vorgesehen.

| Best.-Nr. | St. € |
|------------|--------|
| 3348507-D9 | 332.50 |

**Thermoelektrischer
Stellantrieb geschlossen**

- Schnellverschluss
- Steckbares Kabel
- Wassergeschütztes Gehäuse

| Best.-Nr. | St. € |
|------------|-------|
| 1205670-D9 | 20.83 |



Luftentfeuchter DRY

- 3 automatisierte Modi (Auto, Nacht, Wäschetrocknung)
- Leistungsstark und leise
- Großer, semitransparenter Wassertank (2,5 L) für einfaches Entnehmen, Transportieren und Entleeren
- Automatischer Abschaltung bei vollem Wassertank
- Einfache Bedienung und Steuerung dank intuitivem Touch-Display



| Best.-Nr. | Bezeichnung | Geeignet für Räume bis max. | Geräusch-Entwicklung | Gewicht | St. € |
|------------|-------------------|-----------------------------|----------------------|---------|--------|
| 3349331-D9 | DRY 4000 0,67 l/h | 75 m³ | 40 dB | 11,1 kg | 204,16 |
| 3349330-D9 | DRY 2000 0,50 l/h | 55 m³ | 38 dB | 10,7 kg | 170,83 |
| 3349329-D9 | DRY 1000 0,42 l/h | 40 m³ | 36 dB | 10,5 kg | 154,16 |



Filter Serie DRY, 2er

- 2-in-1-Filter
- 10 mm HEPA Schicht
- 10 mm Active Carbon Filter

Hinweis: Bitte informieren Sie sich vor dem Kauf über die aktuellen Sicherheitshinweise zu diesem Produkt in unserem Onlineshop.

| Best.-Nr. | Pckg. € |
|------------|---------|
| 3349332-D9 | 31,66 |

Ihr Plus:
15,- €/30,- €
Gutschein
 ab 149,- €/299,- €
 Mindesteinkaufswert
 zzgl. MwSt.
 Alle Informationen
 dazu auf dem Rücktitel.

Kundenempfehlung:

★★★★★ 4,7 von 5 Sternen
 conrad.at · Stand: 29.07.2025



Anwendungsbeispiel

Air 2000 Luftreiniger

- Für Räume bis zu 37,5 m²
- Mit 3-in-1-Filter
- Automatik-/Ruhemodus
- LED-Leuchtring zum Anzeigen der Luftqualität

| Best.-Nr. | St. € |
|------------|--------|
| 2826895-D9 | 129,16 |

Passendes Zubehör

Air 2000 Ersatzfilter

- 3-in-1-Filter, 3 Schichten (Vorfilter, Aktivkohlefilter, HEPA-Filter)
- Entfernt 99,95 % der Schadstoffe (wie Pollen, Allergene, Rauchpartikel, Staub, Tierhaare)
- Filterwechsel in einem Schritt

| Best.-Nr. | St. € |
|------------|-------|
| 2826896-D9 | 45,- |



Kundenempfehlung:

★★★★★ 5,0 von 5 Sternen
 conrad.at · Stand: 29.07.2025

Luftreiniger Air 4000

- Einfach saubere Luft
- 3-in-1-Filter aus 3 Schichten (Vorfilter, Aktivkohlefilter, HEPA-Filter)
- Entfernt 99,95 % der Schadstoffe (wie Pollen, Allergene, Rauchpartikel, Staub, Tierhaare)
- Filterwechsel in einem Schritt

| Best.-Nr. | St. € |
|------------|--------|
| 2635785-D9 | 237,50 |



Passendes Zubehör

Ersatzfilter für Luftreiniger Air 4000

- 3-in-1-Filter für eine optimale Luftreinigung
- Entfernt 99,95 % aller Schadstoffe und Staubpartikel aus der Luft
- Ideal geeignet für Allergiker
- Mit geruchsneutralisierender Wirkung.

Hinweis: Dank der Wartungsanzeige wissen Sie genau, wann der Filterlebensdauer-Zähler des Luftreinigers 0 % erreicht und Sie ihn austauschen müssen. Sie werden durch eine Meldung auf dem Display benachrichtigt.

| Best.-Nr. | St. € |
|------------|-------|
| 2635787-D9 | 43,33 |

Ideal für den Einsatz in der Werkstatt und Montage



DeLonghi

Schnellheizer HFS50B20.AV

- Frostschutzfunktion
- Sommerventilation
- Verstellbares Raumthermostat
- 3 Leistungsstufen
- Kontrollleuchte
- Ergonomischer Tragegriff

| Best.-Nr. | St. € |
|------------|-------|
| 1618800-D9 | 33.33 |



DeLonghi

Elektrische Raumheizung HVY1030

- Leistung: 1.000/2.000 Watt
- Raumthermostat
- Für Räume bis max. 60 m³
- Sicherheitsthermostat
- Frostschutzfunktion
- Sommerventilation
- Kontrollleuchte

| Best.-Nr. | St. € |
|------------|-------|
| 1897144-D9 | 45.- |

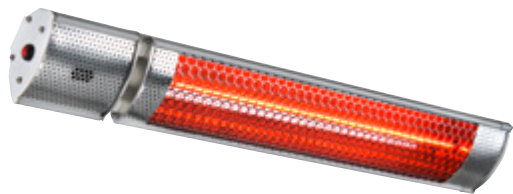

CasaFan
VENTILATOREN

Halogen-Infrarot Heizstrahler CasaTherm S2000 Gold

- Neueste Halogen-Infrarot Technologie
- Hohe Leistung 2000 W
- Wärmebereich bis 11 m²

Hinweis: Empfohlener Mindestabstand zur Decke/Schirm: 0.40 m.

| Best.-Nr. | St. € |
|------------|-------|
| 1968234-D9 | 95.83 |



Kundenempfehlung:

★★★★★ 4.8 von 5 Sternen
conrad.at · Stand: 29.07.2025

DeLonghi

Heizlüfter HFX30C18.IW

- Keramik Technologie
- Frostschutzfunktion
- 2 Heizstufen: 900 / 1.800 W
- Sicherheitsthermostat (°C)
- Kontrolllampe
- Sommerventilation

| Best.-Nr. | St. € |
|------------|-------|
| 1678752-D9 | 48.33 |

VORNADO

Heizgerät VH200-EU

- Wärmeeinstellungen: Low/Medium/High
- Automatisches Shut-Off System
- Geräuscharmer Lüfter
- Gehäuse kann auch bei hohen Temperatureinstellungen gefahrlos angefasst werden
- Berührungsschutz durch engmaschiges Sicherheitsgitter

| Best.-Nr. | St. € |
|------------|-------|
| 3203327-D9 | 87.50 |



MASTER

Elektrisches Heizgerät Master B 3,3 EPB

- Kein Sauerstoffverbrauch
- Wirkungsgrad 100%
- Geruchlos, keine Abgase, kein Kondenswasser
- Sehr ruhiger Lauf

| Best.-Nr. | St. € |
|------------|--------|
| 1411379-D9 | 116.66 |



MASTER

Elektrisches Heizgerät Master B 5 EPB

- Kein Sauerstoffverbrauch
- Wirkungsgrad 100%
- Geruchlos, keine Abgase, kein Kondenswasser
- Sehr ruhiger Lauf

| Best.-Nr. | St. € |
|------------|--------|
| 1411380-D9 | 220.84 |



Power Strip X with CEE Sockets, IP54

- IN: Powercon True1
- OUT: 6x Schuko, 1x Powercon True1

| Best.-Nr. | St. € |
|------------|--------|
| 3190054-D9 | 104.16 |



Power Strip with CEE Sockets

- IN: 1x Powercon True1 TOP
- OUT: 6x Schuko, 1x Powercon True1 TOP

| Best.-Nr. | St. € |
|------------|-------|
| 3190050-D9 | 63.33 |



Power Strip X with CEE Sockets, IP54

- IN: Powercon True1
- OUT: 3x Schuko, 1x Powercon True1

| Best.-Nr. | St. € |
|------------|-------|
| 3190053-D9 | 73.33 |



Power Turtle Extreme Outdoor IP65

- IN: 1x Powercon True1
- OUT: 7x Powercon True1

| Best.-Nr. | St. € |
|------------|-------|
| 3190073-D9 | 200.- |



Power Strip Extreme Outdoor IP65 mit Power Meter

- In: 1x Powercon True1
- Out: 6x Powercon True1

| Best.-Nr. | St. € |
|------------|--------|
| 3190072-D9 | 179.16 |



Power Turtle Indoor IP20

- IN: 1x Powercon True1
- OUT: 7x Powercon True1

| Best.-Nr. | St. € |
|------------|-------|
| 3190063-D9 | 150.- |



Power Rack Extreme

- IN: 1x CEE 32 A
- OUT: 6x Powercon True1, 3x Schuko

| Best.-Nr. | St. € |
|------------|--------|
| 3190078-D9 | 312.50 |



Power Distribution Turtle

- IN: 1x CEE 32 A
- OUT: 6x Powercon True1
- 6x Sicherung

| Best.-Nr. | St. € |
|------------|--------|
| 3190064-D9 | 404.17 |



+ Ihr Plus:
15,- €/30,- €
Gutschein
ab 149,- €/299,- €
Mindesteinkaufswert
zzgl. MwSt.
Alle Informationen
dazu auf dem Rücktitel.



ultimate power cordset

- Verbindungskabel mit VDE-Zulassung gem. ENIEC 60799
- Powercon TRUE1 Steckverbinder zertifiziert nach EN IEC 60320-1
- Hervorragender Knickschutz, ultrarobustes Design
- Hochwertige TITANEX- Kabel mit 2,5 mm² Leiterquerschnitt

| Best.-Nr. | St. € |
|------------|-------|
| 3082525-D9 | 27.50 |

Kundenempfehlung:

★★★★★ 4,7 von 5 Sternen
conrad.at · Stand: 29.07.2025



Überspannungsschutz-Steckdosenleiste

- 8-fach
- Ableitstrom 13,5 kA
- 2poliger Netzschalter
- Mit erhöhtem Berührungsschutz

| Best.-Nr. | St. € |
|-----------|-------|
| 622024-D9 | 17.50 |



Garant IP44 Gewerbe-/Baustellen-Kabeltrommel 40 m

- Trommelkörper aus Spezialkunststoff auf verzinktem Tragegestell
- 3 Schutzkontakt-Steckdosen, spritzwasser-geschützt, mit selbstschließenden Deckeln
- Überhitzungsschutz

| Best.-Nr. | St. € |
|------------|-------|
| 2705099-D9 | 58.33 |

Ihr Plus:
15,- €/30,- €
Gutschein
ab 149,- €/299,- €
Mindesteinkaufswert
zzgl. MwSt.
Alle Informationen
dazu auf dem Rücktitel.



SIEMENS

FI/LS-Schalter kompakt Typ A

- Kompakte Bauform 1TE
- Unverzögert

| Best.-Nr. | Bezeichnung | St. € |
|------------|--|-------|
| 1891746-D9 | FI/LS kompakt 1P+N 6kA Typ A 30mA B16 | 35.83 |
| 1891748-D9 | FI/LS kompakt 1P+N 6kA Typ A 30mA C10 | 56.66 |



SIEMENS

FI-Schutzschalter 1polig+N B16 A 0,03

- Typ A 16 A
- 1polig+N
- Auslösefehlerstrom 30 mA
- IP20, bei Verteilereinbau, mit angeschlossenen Leitern

| Best.-Nr. | St. € |
|-----------|-------|
| 612742-D9 | 27.50 |



ÜBERGANG CEE EIN 32A/ AUS 16A

- IP44
- Mobiler Kunststoffverteiler
Typ St.Anton-2f IP44 mit Bügel
- Betriebsfertig angeschlossen

| Best.-Nr. | St. € |
|-----------|-------|
| 554195-D9 | 58.33 |



Universeller Ableiter Industrial Ethernet Hutschienenmontage

- Für Verteilerschrank, Netzwerk (RJ45)
- Ableitstrom 10 kA
- Nennspannung 48 V
- Schutzart IP10

| Best.-Nr. | St. € |
|------------|--------|
| 1390778-D9 | 108.33 |





EasyLook BasicSet

- Super einfach, ohne PC/Handy
- Startklar in wenigen Sekunden
- Hohe Funk-Reichweite
- Clevere Bewegungserkennung

Hinweis: Speicherkarte nicht im Lieferumfang enthalten.

| Best.-Nr. | St. € |
|------------|--------|
| 2614701-D9 | 282.50 |

Passendes Zubehör



Zusatz-Kamera für ABUS EasyLook BasicSet

- Erweiterung für ABUS EasyLook BasicSet
- Startklar in wenigen Sekunden
- Hohe Funk-Reichweite
- Clevere Bewegungserkennung

Systemvoraussetzungen: PPDF17000

Hinweis: Speicherkarte nicht im Lieferumfang enthalten.

| Best.-Nr. | St. € |
|------------|--------|
| 2614702-D9 | 133.33 |

Reolink

LAN IP-Schwenk-/Neige-Kamera 3840 x 2160 Pixel P850 Außenbereich

- 4K Ultra HD (8 MP)
- 16-facher optischer Zoom und 3D-Zoom
- Automatische Verfolgung von Personen
- 355°-Schwenk und 90°-Neigefunktion
- Nachtsicht in Farbe mit LED-Scheinwerfern und Infrarot-Nachtsicht
- Zwei-Wege-Audio mit integriertem Mikrofon und Lautsprecher
- IP66 wetterfest

| Best.-Nr. | St. € |
|------------|--------|
| 3345898-D9 | 287.50 |



B-SAFETY Brandmelder TOP-ALARM BRS-25-01

- Lautstärke: 100 dB
- Blitzlicht: 1 Hz, rot

| Best.-Nr. | St. € |
|------------|--------|
| 2357093-D9 | 116.66 |

MADE IN GERMANY



Funk-Rauchwarnmelder Genius Plus X Modell 2020+Basis X 31-5000030-02-01+31-5200001-11-02 inkl. 10 Jahres-Batterie, auf Funk umrüstbar

- Optimierte Alarmierung für Jung und Alt
- Kompatibel zum neuen Genius Port über Funk
- Akustische „smartsonic“-Übertragungstechnologie
- Bis zu 30 Rauchwarnmelder vernetzbar

Hinweis: Bitte beachten Sie, dass die Batterie im Rauchwarnmelder fest verbaut ist und nicht getauscht werden kann.

| Best.-Nr. | Pckg. € |
|------------|---------|
| 3307932-D9 | 78.33 |

Kundenempfehlung:

★★★★★ 4,6 von 5 Sternen
conrad.at · Stand: 29.07.2025



Rauch- und Hitzemelder RWM250 inkl. 12 Jahres-Batterie, inkl. Magnetbefestigung

- Q-Label zertifiziert
- Einfache Klebmontage ohne Bohren
- Festverbaute Batterie mit 12 Jahren Lebensdauer

Hinweis: Bitte beachten Sie, dass die Batterie in diesem Gerät fest verbaut ist und nicht getauscht werden kann.

| Best.-Nr. | St. € |
|------------|-------|
| 1534279-D9 | 26.66 |



Unverzichtbare Werkzeuge für professionelle Handwerker.



Anwendungsbeispiel



Bosch Professional Akku-Winkelschleifer GWS 18V-7

- 125 mm Scheibendurchmesser
- Leerlaufdrehzahl 11000 U/min
- Leistung gleich zu 700 W Kabel-Werkzeug

| Best.-Nr. | St. € |
|------------|-------|
| 2301661-D9 | 125.- |



+ Ihr Plus:
15,- €/30,- €
Gutschein
 ab 149,- €/299,- €
 Mindesteinkaufswert
 zzgl. MwSt.
 Alle Informationen
 dazu auf dem Rücktitel.



Werkzeugkoffer JUMBO6700, unbestückt

- Dokumentenfach im Deckel
- Herausnehmbare Werkzeugtafel im Deckel mit Einsteckfächern
- Herausnehmbare Abdeckplatte für die Bodenschale mit Einsteckfächern

Hinweis: Lieferung ohne abgebildetes Werkzeug.

| Best.-Nr. | St. € |
|------------|--------|
| 1276496-D9 | 254.17 |



MADE IN GERMANY



Elektronik Super Knips nach DIN ISO 9654

- Präzisionszangen für feinste Schneidarbeiten
- Geschliffene, sehr scharfe Schneiden ohne Facette
- Scherschnitt mit kontrolliertem Micro-Schneidkantenversatz
- Exakt geformte Spitzen durchtrennen auch anliegende Drähte ab Ø 2 mm
- Gelenk mit Edelstahlniete

| Best.-Nr. | St. € |
|-----------|-------|
| 822895-D9 | 15.83 |



Handliche Allrounder – flexibel und praktisch.

Panasonic

Akku-Knickschrauber EY7410LA2S

- 3,6 V Akkuschauber mit 1,5 Ah Li-Ionen-Akku-Leistungsklasse 15 Min. Nutzladung und 30 Min. Vollladung
- Geringes Gewicht von 0,5 kg (inkl. Akku)
- 1/4 Zoll Innensechskant 21-stufige Kupplung
- Rutschfester Gummigriff. Inkl. zweitem Akku und Koffer

| Best.-Nr. | St. € |
|-----------|--------|
| 824140-D9 | 166.66 |



BOSCH
Invented for life

Akku-Schrauber IXO 7 Flexi-Set

- Kabelloser Allrounder zum Schrauben mit 20 % höherem Drehmoment als sein Vorgänger durch stärkere Motorleistung
- Laufzeit bis zu 190 Schrauben
- Beleuchtet dunkle Arbeitsbereiche

| Best.-Nr. | St. € |
|------------|-------|
| 3193064-D9 | 35.83 |



Anwendungsbeispiel

PROXXON
INDUSTRIAL

Steckschlüsselset 1/4" (6.3 mm) 36tlg.

- Hochwertiger Steckschlüsselsatz aus Chrom-Vanadium Stahl
- Umschaltknarre mit 52 Zähnen und Entriegelungsmechanismus: Lösen der Einsatzwerkzeuge durch Knopfdruck

| Best.-Nr. | St. € |
|-----------|-------|
| 805769-D9 | 29.16 |





Sichern Sie sich jetzt
Ihren Rabatt¹.

Gültigkeit:
25.08. – 12.10.2025

15,– €
Rabatt¹

ab 149,– € Einkaufswert
zzgl. MwSt.

30,– €
Rabatt¹

ab 299,– € Einkaufswert
zzgl. MwSt.

Ihr Gutscheincode

DK25SRB3

Einfach den QR-Code mit dem Gutscheincode scannen und profitieren.
Das Eingabefeld für den Gutscheincode finden Sie im Einkaufswagen
unter conrad.at/einkaufswagen



¹ 1x pro Geschäftskunde. Gültig nur bei sofort verfügbaren Artikeln bis 12.10.2025 auf conrad.at. Es gilt der jeweilige Mindestwarenwert zzgl. MwSt. (Summe aller sofort verfügbaren Artikel bzw. Wert der behaltenen Ware nach einer etwaigen Rückgabe). Keine Barablöse. Ausgenommen davon: Marketplace Bestellungen (Drittanbieter), Artikel der Marken Miele, Amazon und Sonos, sowie Sofortgutscheine, Dienstleistungen, Wertkarten, Conrad unlimited und Produkte, die der Buchpreisbindung unterliegen. Nicht mit anderen Vorteils-codes kombinierbar.

Angebote gültig ab 25.08.2025 solange der Vorrat reicht, längstens bis 12.10.2025. Alle angebotenen Preise sind Onlinepreise exkl. MwSt., exkl. Versandkosten. Angegebene Streichpreise sind die bisherigen Verkaufspreise. Preisänderungen vorbehalten. Die AGB finden Sie unter conrad.at. Druckfehler und Irrtümer vorbehalten. Preisstand: 29.07.2025. Nähere Informationen zu der Energieeffizienzklasse finden Sie unter eprel.ec.europa.eu.

Alle Angebote und Aktionen finden Sie unter
conrad.at